

Appendix C

Results of the Domain Specific Track

Prepared by:

Giorgio Maria Di Nunzio and Nicola Ferro

`{dinunzio, ferro}@dei.unipd.it`

**Department of Information Engineering
University of Padua
Italy**

Introduction

Results for CLEF 2007 Domain Specific Track

The following pages contain the results and graphs for all the experiments that have been officially submitted to the CLEF 2007 campaign for the Domain Specific track.

This document is divided in three main parts:

1. List of submitted experiments
2. Track overview results and graphs
3. Individual experiment results and graphs

1. List of Submitted Experiments

This section gives a listing of all experiments and their characteristics:

Participant: name of the participant who submitted the experiment.

Country: country of the participant.

Experiment DOI: Digital Object Identifier (DOI) for each experiment.

Task: track/task to which the experiment belongs.

Lang.: language of the topics used to create the experiment (ISO identifiers for language).

Fields: identifies the parts of the topics used to create the experiment (T = title, D = Description, N = Narrative).

Constr.: identifies how the query has been constructed from topic fields (manual/automatic).

Pool: specifies if experiment was used for relevance assessment pooling.

2. Track Overview Results and Graphs

For each track/task graphs and tables are shown in order to compare the experiments.

The graphs and tables contain the following information:

- Best experiments of at most top five participants
 - Interpolated recall vs precision averages plot
 - Average precision comparison to median plot
- All experiments
 - Average precision box plot
 - Average precision Tukey t-test plot
- Best experiments of at most top five participants
 - Document cutoff levels (DCL) vs precision at DCL plot
 - R-Precision comparison to median plot
- All experiments
 - R-Precision box plot
 - R-Precision Tukey t-test plot
- A table with descriptive statistics of performance figures for each topic
 - Min: The minimum of a set of observations
 - 1st Q: The first quartile of a set of observations
 - 2nd Q: The second quartile (median) of a set of observations
 - 3rd Q: The third quartile of a set of observations
 - Max: The maximum of a set of observations
 - Mean: The arithmetic mean of a set of observations
 - Std: The standard deviation of a set of observations
 - IQR: Interquartile range, the difference between the 3rd and 1st quartiles
 - Range: The difference between the maximum and the minimum of a set of observations
 - C.Var: Coefficient of variation, the spread of a set of data as a proportion of its mean
 - Geom.: The geometric mean of a set of observations
 - Harm.: The harmonic mean of a set of observations
 - MAO: The mean of absolute deviation of the values in a set of observations
 - LOT: The lower threshold below which values of a set of observations are considered outliers
 - UOT: The upper threshold below which values of a set of observations are considered outliers
 - MNO: Mean without outliers, the arithmetic mean of a set of observations without outliers
 - SNO: Std without outliers, the standard deviation a set of observations without outliers

3. Individual Experiment Results and Graphs

This section provides the individual results for each official experiment. For each experiment the following tables and graphs are shown:

- Overall statistics and information
- Interpolated recall vs precision averages plot
- Average precision statistics and box plot
- Average precision comparison to median plot
- Document cutoff levels vs precision at DCL plot
- R-Precision statistics and box plot
- R-Precision comparison to median plot

Topics are identified with DOIs, as well as the experiments. The prefix for the DOI of a topic is 10.2452. The following example shows how to build the DOI for a topic given its number: for topic 200-AH, the corresponding DOI is 10.2452/200-AH

List of Submitted Experiments

Participant	Country	Experiment DOI	Task	Lang.	Fields	Constr.	Pool
chemnitz	Germany	10.2415/DS-MONO-DE-CLEF2007.CHEMNITZ.CUT_DS_MONO_DE_MERGED	DS-MONO-DE-CLEF2007	de	TD	AUTOMATIC	yes
chemnitz	Germany	10.2415/DS-MONO-DE-CLEF2007.CHEMNITZ.CUT_DS_MONO_DE_STRUCT	DS-MONO-DE-CLEF2007	de	TD	AUTOMATIC	yes
chemnitz	Germany	10.2415/DS-MONO-DE-CLEF2007.CHEMNITZ.CUT_DS_MONO_DE_UNSTRUCT	DS-MONO-DE-CLEF2007	de	TD	AUTOMATIC	yes
cheshire	United States	10.2415/DS-MONO-DE-CLEF2007.CHESHIRE.BERKMDECCP15	DS-MONO-DE-CLEF2007	de	TD	AUTOMATIC	yes
cheshire	United States	10.2415/DS-MONO-DE-CLEF2007.CHESHIRE.BERKMDETHP7	DS-MONO-DE-CLEF2007	de	TD	AUTOMATIC	yes
unine	Switzerland	10.2415/DS-MONO-DE-CLEF2007.UNINE.UNINEDE1	DS-MONO-DE-CLEF2007	de	TD	AUTOMATIC	yes
unine	Switzerland	10.2415/DS-MONO-DE-CLEF2007.UNINE.UNINEDE2	DS-MONO-DE-CLEF2007	de	TD	AUTOMATIC	yes
unine	Switzerland	10.2415/DS-MONO-DE-CLEF2007.UNINE.UNINEDE3	DS-MONO-DE-CLEF2007	de	TD	AUTOMATIC	yes
unine	Switzerland	10.2415/DS-MONO-DE-CLEF2007.UNINE.UNINEDE4	DS-MONO-DE-CLEF2007	de	TDN	AUTOMATIC	yes
xerox	France	10.2415/DS-MONO-DE-CLEF2007.XEROX.XRCELEDE	DS-MONO-DE-CLEF2007	de	TD	AUTOMATIC	yes
xerox	France	10.2415/DS-MONO-DE-CLEF2007.XEROX.XRCEPRFDE	DS-MONO-DE-CLEF2007	de	TD	AUTOMATIC	yes
xerox	France	10.2415/DS-MONO-DE-CLEF2007.XEROX.XRCEPRFDELE	DS-MONO-DE-CLEF2007	de	TD	AUTOMATIC	yes
xerox	France	10.2415/DS-MONO-DE-CLEF2007.XEROX.XRCEPRFLEDE	DS-MONO-DE-CLEF2007	de	TD	AUTOMATIC	yes
chemnitz	Germany	10.2415/DS-MONO-EN-CLEF2007.CHEMNITZ.CUT_DS_MONO_EN_MERGED	DS-MONO-EN-CLEF2007	en	TD	AUTOMATIC	yes
chemnitz	Germany	10.2415/DS-MONO-EN-CLEF2007.CHEMNITZ.CUT_DS_MONO_EN_MERGED_STRUCT	DS-MONO-EN-CLEF2007	en	TD	AUTOMATIC	yes
chemnitz	Germany	10.2415/DS-MONO-EN-CLEF2007.CHEMNITZ.CUT_DS_MONO_EN_MERGED_UNSTRUCT	DS-MONO-EN-CLEF2007	en	TD	AUTOMATIC	yes
cheshire	United States	10.2415/DS-MONO-EN-CLEF2007.CHESHIRE.BERKMENCCP15	DS-MONO-EN-CLEF2007	en	TD	AUTOMATIC	yes
cheshire	United States	10.2415/DS-MONO-EN-CLEF2007.CHESHIRE.BERKMMENTHP15	DS-MONO-EN-CLEF2007	en	TD	AUTOMATIC	yes
moscow	Russian Federation	10.2415/DS-MONO-EN-CLEF2007.MOSCOW.CIRDSMONOEN	DS-MONO-EN-CLEF2007	en	TD	AUTOMATIC	yes
moscow	Russian Federation	10.2415/DS-MONO-EN-CLEF2007.MOSCOW.CIRDSMONOEN2	DS-MONO-EN-CLEF2007	en	TD	AUTOMATIC	yes
unine	Switzerland	10.2415/DS-MONO-EN-CLEF2007.UNINE.UNINEEN1	DS-MONO-EN-CLEF2007	en	TD	AUTOMATIC	yes
unine	Switzerland	10.2415/DS-MONO-EN-CLEF2007.UNINE.UNINEEN2	DS-MONO-EN-CLEF2007	en	TD	AUTOMATIC	yes
unine	Switzerland	10.2415/DS-MONO-EN-CLEF2007.UNINE.UNINEEN3	DS-MONO-EN-CLEF2007	en	TD	AUTOMATIC	yes
unine	Switzerland	10.2415/DS-MONO-EN-CLEF2007.UNINE.UNINEEN4	DS-MONO-EN-CLEF2007	en	TDN	AUTOMATIC	yes
xerox	France	10.2415/DS-MONO-EN-CLEF2007.XEROX.XRCELEEN	DS-MONO-EN-CLEF2007	en	TD	AUTOMATIC	yes
xerox	France	10.2415/DS-MONO-EN-CLEF2007.XEROX.XRCEPRFEN	DS-MONO-EN-CLEF2007	en	TD	AUTOMATIC	yes
xerox	France	10.2415/DS-MONO-EN-CLEF2007.XEROX.XRCEPRFENLE	DS-MONO-EN-CLEF2007	en	TD	AUTOMATIC	yes
xerox	France	10.2415/DS-MONO-EN-CLEF2007.XEROX.XRCEPRFLEEN	DS-MONO-EN-CLEF2007	en	TD	AUTOMATIC	yes
chemnitz	Germany	10.2415/DS-MONO-RU-CLEF2007.CHEMNITZ.CUT_DS_MONO_RU_MERGED	DS-MONO-RU-CLEF2007	en	TD	AUTOMATIC	yes
chemnitz	Germany	10.2415/DS-MONO-RU-CLEF2007.CHEMNITZ.CUT_DS_MONO_RU_STRUCT	DS-MONO-RU-CLEF2007	ru	TD	AUTOMATIC	yes
chemnitz	Germany	10.2415/DS-MONO-RU-CLEF2007.CHEMNITZ.CUT_DS_MONO_RU_UNSTRUCT	DS-MONO-RU-CLEF2007	ru	TD	AUTOMATIC	yes
cheshire	United States	10.2415/DS-MONO-RU-CLEF2007.CHESHIRE.BERKMRUCCP15	DS-MONO-RU-CLEF2007	ru	TD	AUTOMATIC	yes
cheshire	United States	10.2415/DS-MONO-RU-CLEF2007.CHESHIRE.BERKMURTHP7	DS-MONO-RU-CLEF2007	ru	TD	AUTOMATIC	yes
moscow	Russian Federation	10.2415/DS-MONO-RU-CLEF2007.MOSCOW.CIRDSMONORU	DS-MONO-RU-CLEF2007	ru	TD	AUTOMATIC	yes
moscow	Russian Federation	10.2415/DS-MONO-RU-CLEF2007.MOSCOW.CIRDSMONORU2	DS-MONO-RU-CLEF2007	ru	TD	AUTOMATIC	yes
unine	Switzerland	10.2415/DS-MONO-RU-CLEF2007.UNINE.UNINERU1	DS-MONO-RU-CLEF2007	ru	TD	AUTOMATIC	yes
unine	Switzerland	10.2415/DS-MONO-RU-CLEF2007.UNINE.UNINERU2	DS-MONO-RU-CLEF2007	ru	TD	AUTOMATIC	yes
unine	Switzerland	10.2415/DS-MONO-RU-CLEF2007.UNINE.UNINERU3	DS-MONO-RU-CLEF2007	ru	TD	AUTOMATIC	yes
unine	Switzerland	10.2415/DS-MONO-RU-CLEF2007.UNINE.UNINERU4	DS-MONO-RU-CLEF2007	ru	TDN	AUTOMATIC	yes
chemnitz	Germany	10.2415/DS-BILI-X2DE-CLEF2007.CHEMNITZ.CUT_DS_BILI_EN2DE_MERGED	DS-BILI-X2DE-CLEF2007	en	TD	AUTOMATIC	yes

Participant	Country	Experiment DOI	Task	Lang.	Fields	Constr.	Pool
chemnitz	Germany	10.2415/DS-BILI-X2DE-CLEF2007.CHEMNITZ.CUT_DS_BILI_EN2DE_MERGE D_THES	DS-BILI-X2DE-CLEF2007	en	TD	AUTOMATIC	yes
chemnitz	Germany	10.2415/DS-BILI-X2DE-CLEF2007.CHEMNITZ.CUT_DS_BILI_RU2DE_MERGE D	DS-BILI-X2DE-CLEF2007	ru	TD	AUTOMATIC	yes
chemnitz	Germany	10.2415/DS-BILI-X2DE-CLEF2007.CHEMNITZ.CUT_DS_BILI_RU2DE_MERGE D_THES	DS-BILI-X2DE-CLEF2007	ru	TD	AUTOMATIC	yes
cheshire	United States	10.2415/DS-BILI-X2DE-CLEF2007.CHESHIRE.BERKBENDECCP15	DS-BILI-X2DE-CLEF2007	en	TD	AUTOMATIC	yes
cheshire	United States	10.2415/DS-BILI-X2DE-CLEF2007.CHESHIRE.BERKBENDETHP7	DS-BILI-X2DE-CLEF2007	en	TD	AUTOMATIC	yes
cheshire	United States	10.2415/DS-BILI-X2DE-CLEF2007.CHESHIRE.BERKBRUDECCP15	DS-BILI-X2DE-CLEF2007	ru	TD	AUTOMATIC	yes
cheshire	United States	10.2415/DS-BILI-X2DE-CLEF2007.CHESHIRE.BERKBRUDETHP7	DS-BILI-X2DE-CLEF2007	ru	TD	AUTOMATIC	yes
xerox	France	10.2415/DS-BILI-X2DE-CLEF2007.XEROX.XRCEE2DHCGBLE	DS-BILI-X2DE-CLEF2007	en	TD	AUTOMATIC	yes
xerox	France	10.2415/DS-BILI-X2DE-CLEF2007.XEROX.XRCEE2DHCGBPRFLE	DS-BILI-X2DE-CLEF2007	en	TD	AUTOMATIC	yes
xerox	France	10.2415/DS-BILI-X2DE-CLEF2007.XEROX.XRCEE2DHCGBPRFLE	DS-BILI-X2DE-CLEF2007	en	TD	AUTOMATIC	yes
xerox	France	10.2415/DS-BILI-X2DE-CLEF2007.XEROX.XRCEE2DMATRAX	DS-BILI-X2DE-CLEF2007	en	TD	AUTOMATIC	yes
xerox	France	10.2415/DS-BILI-X2DE-CLEF2007.XEROX.XRCEE2DMATRAXLE	DS-BILI-X2DE-CLEF2007	en	TD	AUTOMATIC	yes
xerox	France	10.2415/DS-BILI-X2DE-CLEF2007.XEROX.XRCEE2DMATRAXPRFLE	DS-BILI-X2DE-CLEF2007	en	TD	AUTOMATIC	yes
chemnitz	Germany	10.2415/DS-BILI-X2EN-CLEF2007.CHEMNITZ.CUT_DS_BILI_DE2EN_MERGE D	DS-BILI-X2EN-CLEF2007	de	TD	AUTOMATIC	yes
chemnitz	Germany	10.2415/DS-BILI-X2EN-CLEF2007.CHEMNITZ.CUT_DS_BILI_DE2EN_MERGE D_THES	DS-BILI-X2EN-CLEF2007	de	TD	AUTOMATIC	yes
chemnitz	Germany	10.2415/DS-BILI-X2EN-CLEF2007.CHEMNITZ.CUT_DS_BILI_RU2EN_MERGE D	DS-BILI-X2EN-CLEF2007	ru	TD	AUTOMATIC	yes
cheshire	United States	10.2415/DS-BILI-X2EN-CLEF2007.CHESHIRE.BERKBDEENCCP15	DS-BILI-X2EN-CLEF2007	de	TD	AUTOMATIC	yes
cheshire	United States	10.2415/DS-BILI-X2EN-CLEF2007.CHESHIRE.BERKBDEENTHP7	DS-BILI-X2EN-CLEF2007	de	TD	AUTOMATIC	yes
cheshire	United States	10.2415/DS-BILI-X2EN-CLEF2007.CHESHIRE.BERKBRUENCCP15	DS-BILI-X2EN-CLEF2007	ru	TD	AUTOMATIC	yes
cheshire	United States	10.2415/DS-BILI-X2EN-CLEF2007.CHESHIRE.BERKBRUENTHP7	DS-BILI-X2EN-CLEF2007	ru	TD	AUTOMATIC	yes
moscow	Russian Federation	10.2415/DS-BILI-X2EN-CLEF2007.MOSCOW.CIRDSBILIRU2EN	DS-BILI-X2EN-CLEF2007	ru	TD	AUTOMATIC	yes
moscow	Russian Federation	10.2415/DS-BILI-X2EN-CLEF2007.MOSCOW.CIRDSBILIRU2EN2	DS-BILI-X2EN-CLEF2007	ru	TD	AUTOMATIC	yes
xerox	France	10.2415/DS-BILI-X2EN-CLEF2007.XEROX.XRCED2EHCGBPRFLE	DS-BILI-X2EN-CLEF2007	de	TD	AUTOMATIC	yes
xerox	France	10.2415/DS-BILI-X2EN-CLEF2007.XEROX.XRCED2EHCGBLE	DS-BILI-X2EN-CLEF2007	de	TD	AUTOMATIC	yes
xerox	France	10.2415/DS-BILI-X2EN-CLEF2007.XEROX.XRCED2EHCGBPRFLE	DS-BILI-X2EN-CLEF2007	de	TD	AUTOMATIC	yes
xerox	France	10.2415/DS-BILI-X2EN-CLEF2007.XEROX.XRCED2EMATRAX	DS-BILI-X2EN-CLEF2007	de	TD	AUTOMATIC	yes
xerox	France	10.2415/DS-BILI-X2EN-CLEF2007.XEROX.XRCED2EMATRAXLE	DS-BILI-X2EN-CLEF2007	de	TD	AUTOMATIC	yes
xerox	France	10.2415/DS-BILI-X2EN-CLEF2007.XEROX.XRCED2EMATRAXPRFLE	DS-BILI-X2EN-CLEF2007	en	TD	AUTOMATIC	yes
chemnitz	Germany	10.2415/DS-BILI-X2RU-CLEF2007.CHEMNITZ.CUT_DS_BILI_DE2RU_MERGE D	DS-BILI-X2RU-CLEF2007	de	TD	AUTOMATIC	yes
chemnitz	Germany	10.2415/DS-BILI-X2RU-CLEF2007.CHEMNITZ.CUT_DS_BILI_DE2RU_MERGE D_THES	DS-BILI-X2RU-CLEF2007	de	TD	AUTOMATIC	yes
chemnitz	Germany	10.2415/DS-BILI-X2RU-CLEF2007.CHEMNITZ.CUT_DS_BILI_EN2RU_MERGE D	DS-BILI-X2RU-CLEF2007	en	TD	AUTOMATIC	yes
cheshire	United States	10.2415/DS-BILI-X2RU-CLEF2007.CHESHIRE.BERKBDERUCCP15	DS-BILI-X2RU-CLEF2007	de	TD	AUTOMATIC	yes
cheshire	United States	10.2415/DS-BILI-X2RU-CLEF2007.CHESHIRE.BERKBDERUTHP7	DS-BILI-X2RU-CLEF2007	de	TD	AUTOMATIC	yes
cheshire	United States	10.2415/DS-BILI-X2RU-CLEF2007.CHESHIRE.BERKBENRUCCP15	DS-BILI-X2RU-CLEF2007	en	TD	AUTOMATIC	yes
cheshire	United States	10.2415/DS-BILI-X2RU-CLEF2007.CHESHIRE.BERKBENRUTHP7	DS-BILI-X2RU-CLEF2007	en	TD	AUTOMATIC	yes
moscow	Russian Federation	10.2415/DS-BILI-X2RU-CLEF2007.MOSCOW.CIRDSBILIEN2RU	DS-BILI-X2RU-CLEF2007	en	TD	AUTOMATIC	yes
moscow	Russian Federation	10.2415/DS-BILI-X2RU-CLEF2007.MOSCOW.CIRDSBILIEN2RU2	DS-BILI-X2RU-CLEF2007	en	TD	AUTOMATIC	yes
chemnitz	Germany	10.2415/DS-MULTI-CLEF2007.CHEMNITZ.CUT_DS_MULTI_DE2X_MERGE D	DS-MULTI-CLEF2007	de	TD	AUTOMATIC	no
chemnitz	Germany	10.2415/DS-MULTI-CLEF2007.CHEMNITZ.CUT_DS_MULTI_EN2X_MERGE D	DS-MULTI-CLEF2007	en	TD	AUTOMATIC	no
chemnitz	Germany	10.2415/DS-MULTI-CLEF2007.CHEMNITZ.CUT_DS_MULTI_RU2X_MERGE D	DS-MULTI-CLEF2007	ru	TD	AUTOMATIC	no

Participant	Country	Experiment DOI	Task	Lang.	Fields	Constr.	Pool
cheshire	United States	10.2415/DS-MULTI-CLEF2007.CESHIRE.BERKMUDEP15	DS-MULTI-CLEF2007	de	TD	AUTOMATIC	no
cheshire	United States	10.2415/DS-MULTI-CLEF2007.CESHIRE.BERKMUDETHP7	DS-MULTI-CLEF2007	de	TD	AUTOMATIC	no
cheshire	United States	10.2415/DS-MULTI-CLEF2007.CESHIRE.BERKMUENP15	DS-MULTI-CLEF2007	en	TD	AUTOMATIC	no
cheshire	United States	10.2415/DS-MULTI-CLEF2007.CESHIRE.BERKMUENTHP7	DS-MULTI-CLEF2007	en	TD	AUTOMATIC	no
cheshire	United States	10.2415/DS-MULTI-CLEF2007.CESHIRE.BERKMURUP15	DS-MULTI-CLEF2007	ru	TD	AUTOMATIC	no
cheshire	United States	10.2415/DS-MULTI-CLEF2007.CESHIRE.BERKMURUTHP7	DS-MULTI-CLEF2007	ru	TD	AUTOMATIC	no

Track Overview Results and Graphs

Domain-Specific Monolingual German Task Top 5 Participants – Standard Recall Levels vs Mean Interpolated Precision

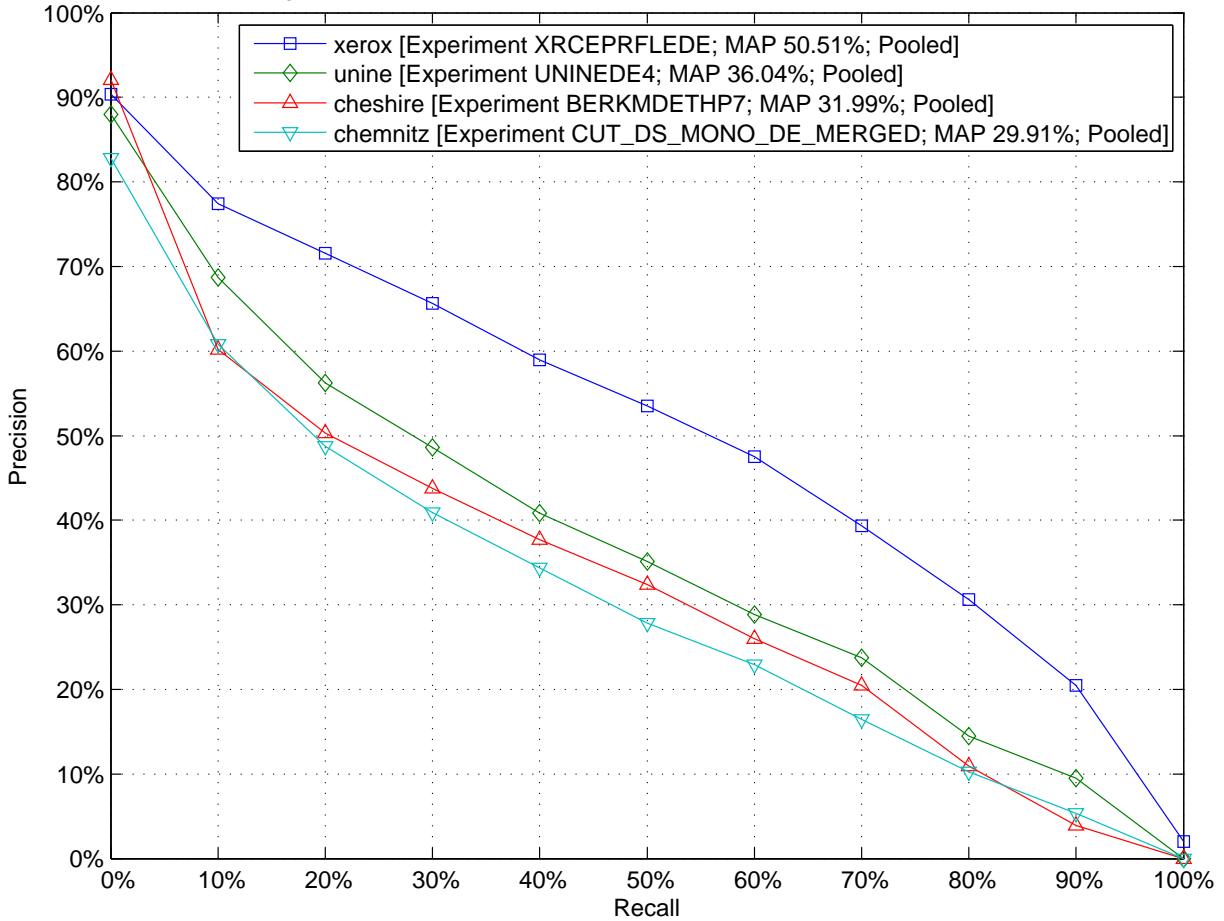

Domain-Specific Monolingual German Task Top 5 Participants – Comparison to Median Average Precision by Topic (Topics 176-DS to 200-DS)

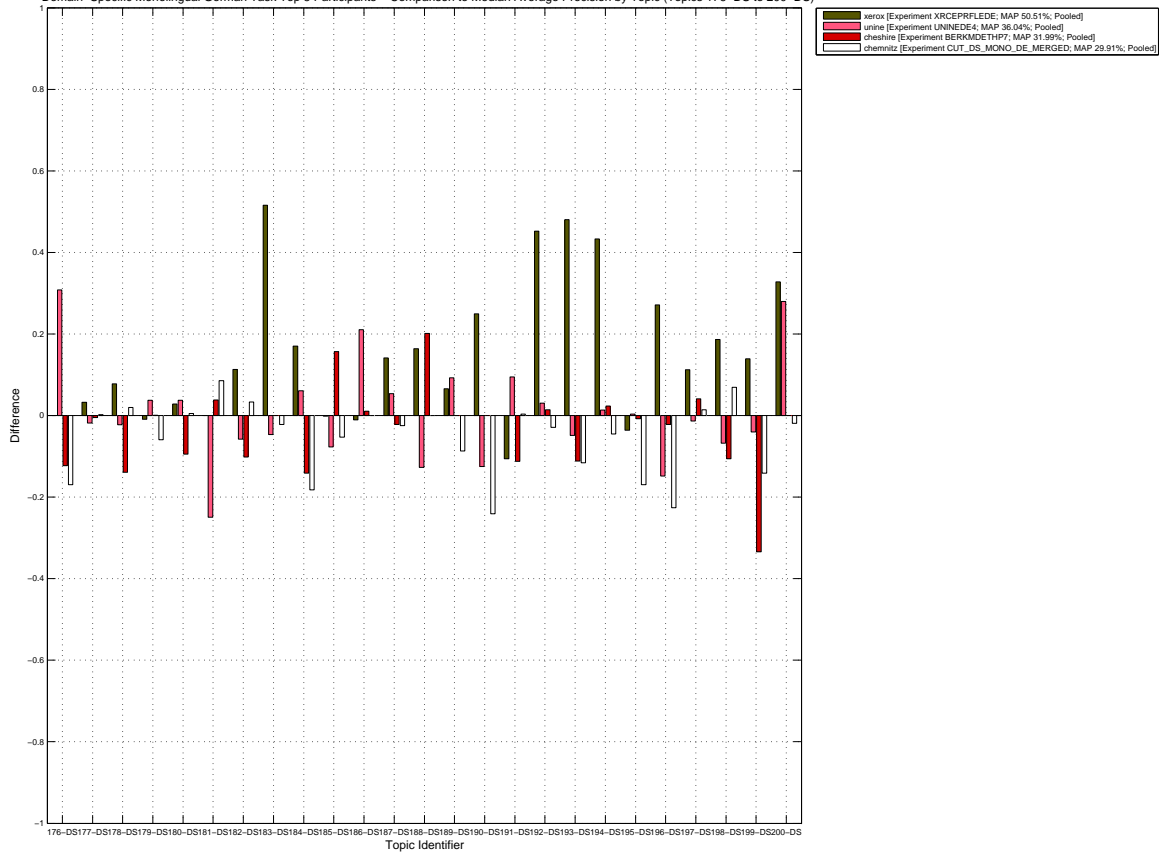

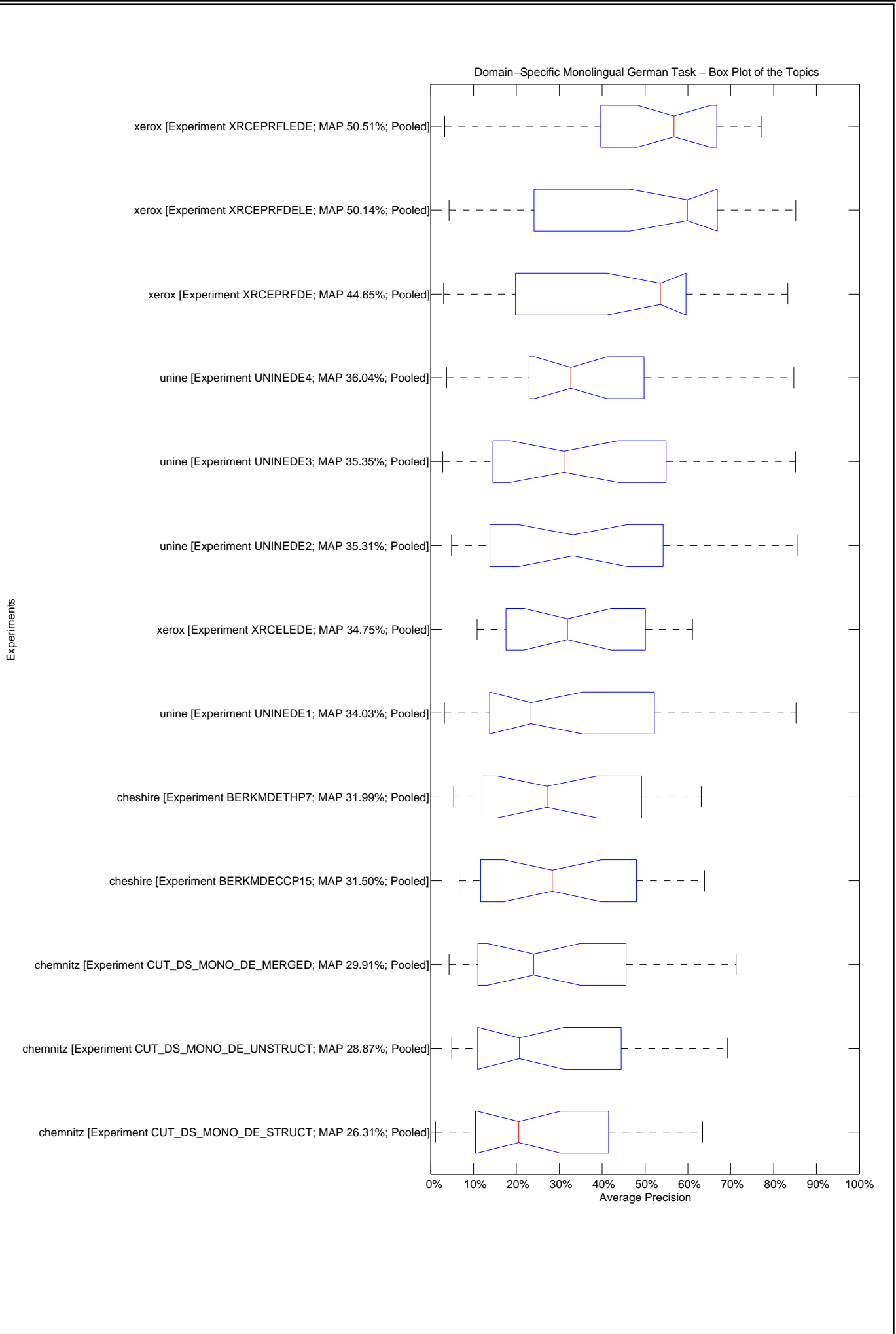

10.2455/TUKEY_T_TEST.67D6904A15764192AAB8A24F7DD2C621

Domain-Specific Monolingual German Task – Tukey T test with "top group" highlighted

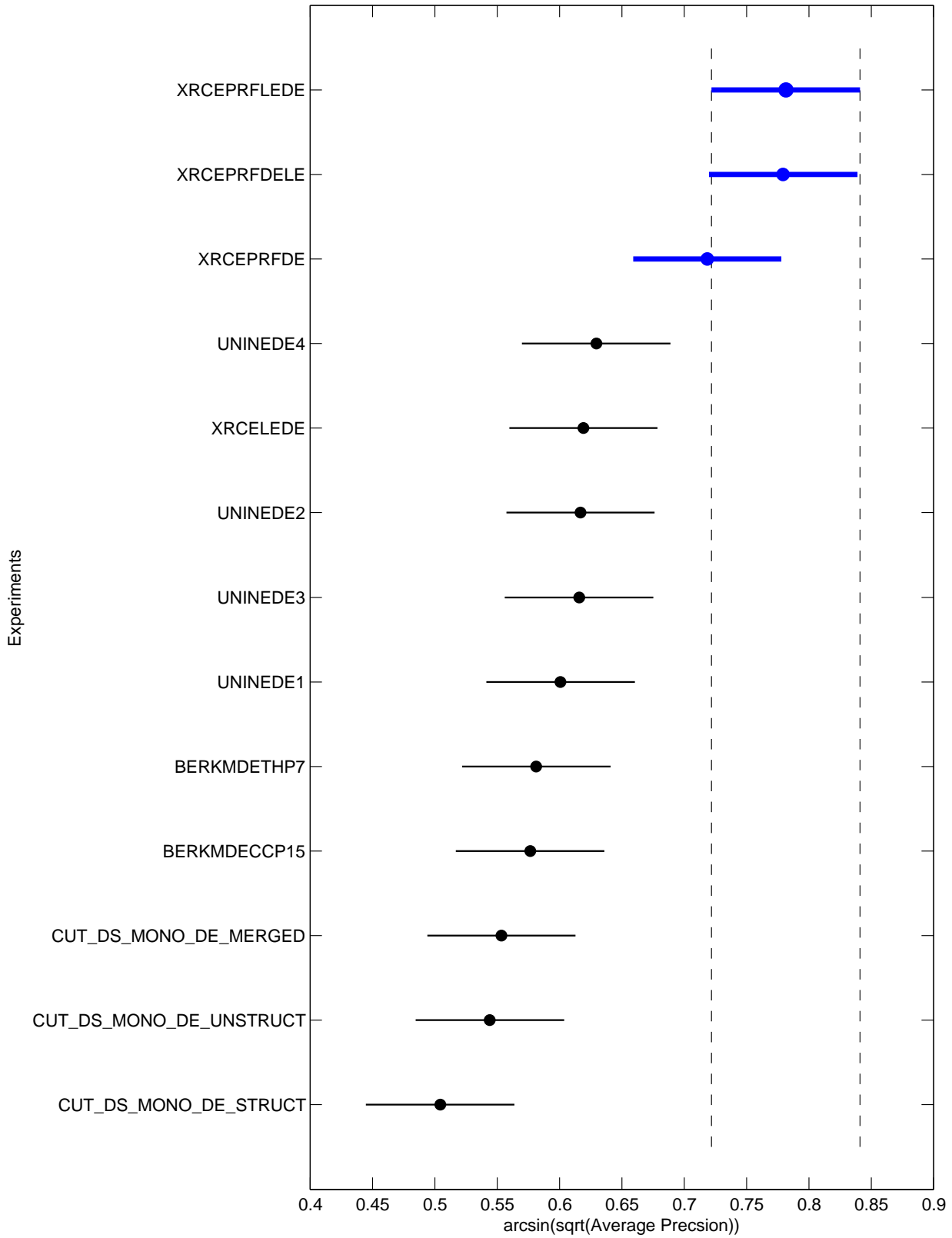

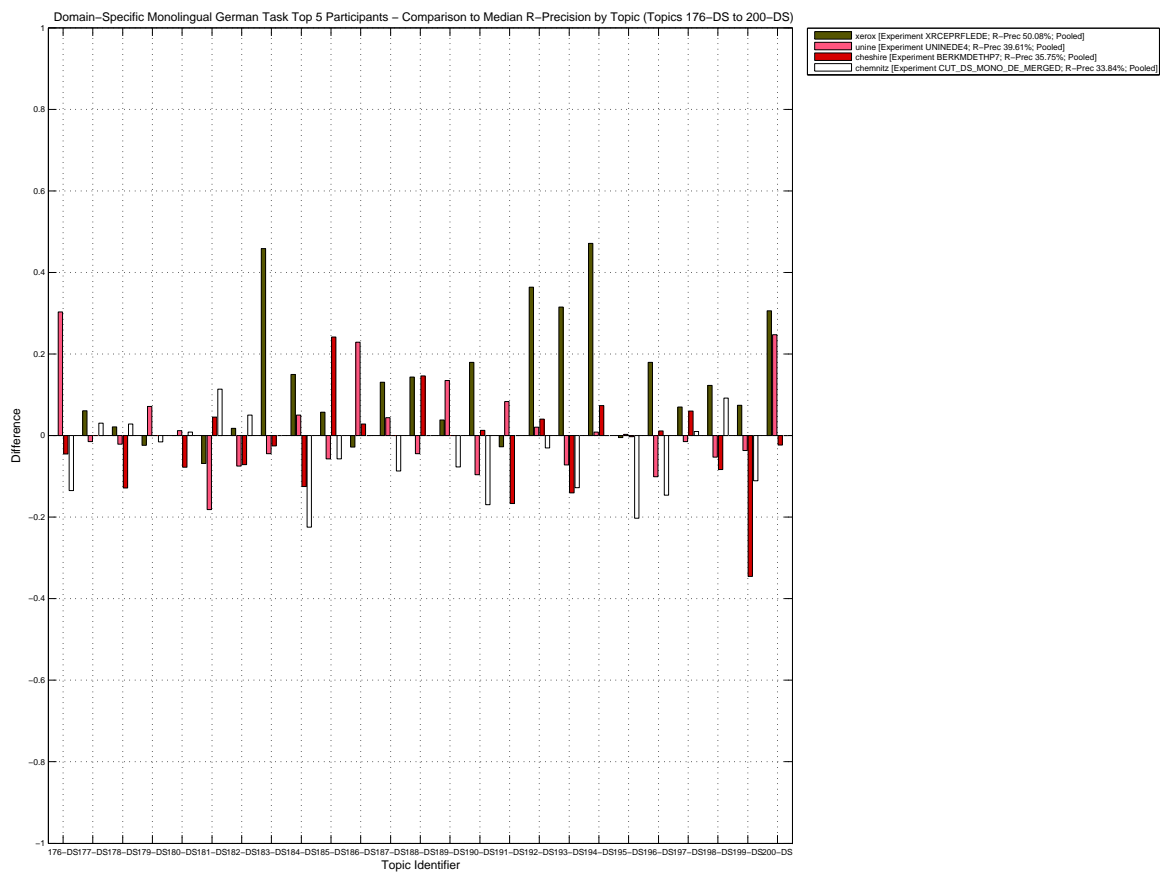
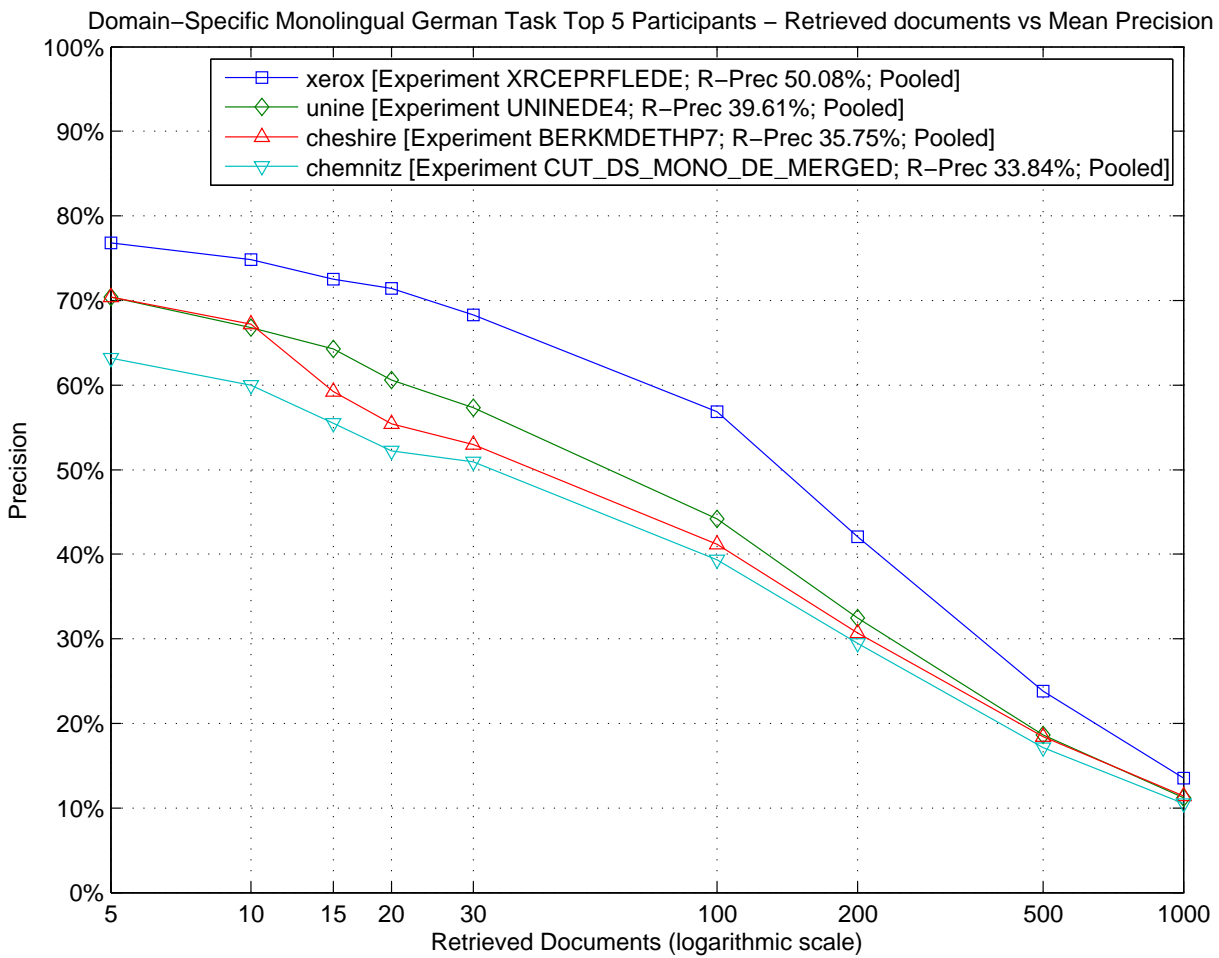

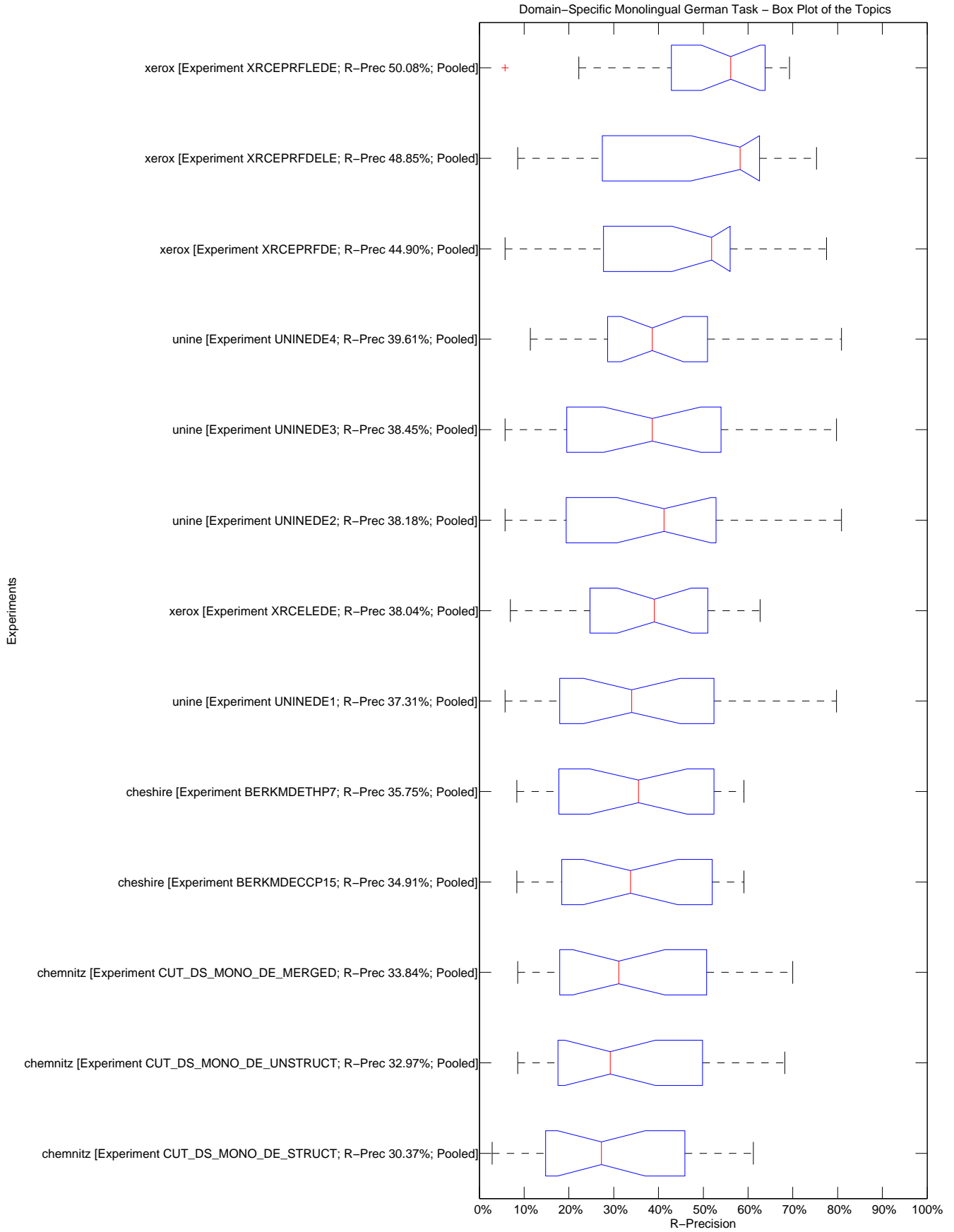

Domain-Specific Monolingual German Task – Tukey T test with "top group" highlighted

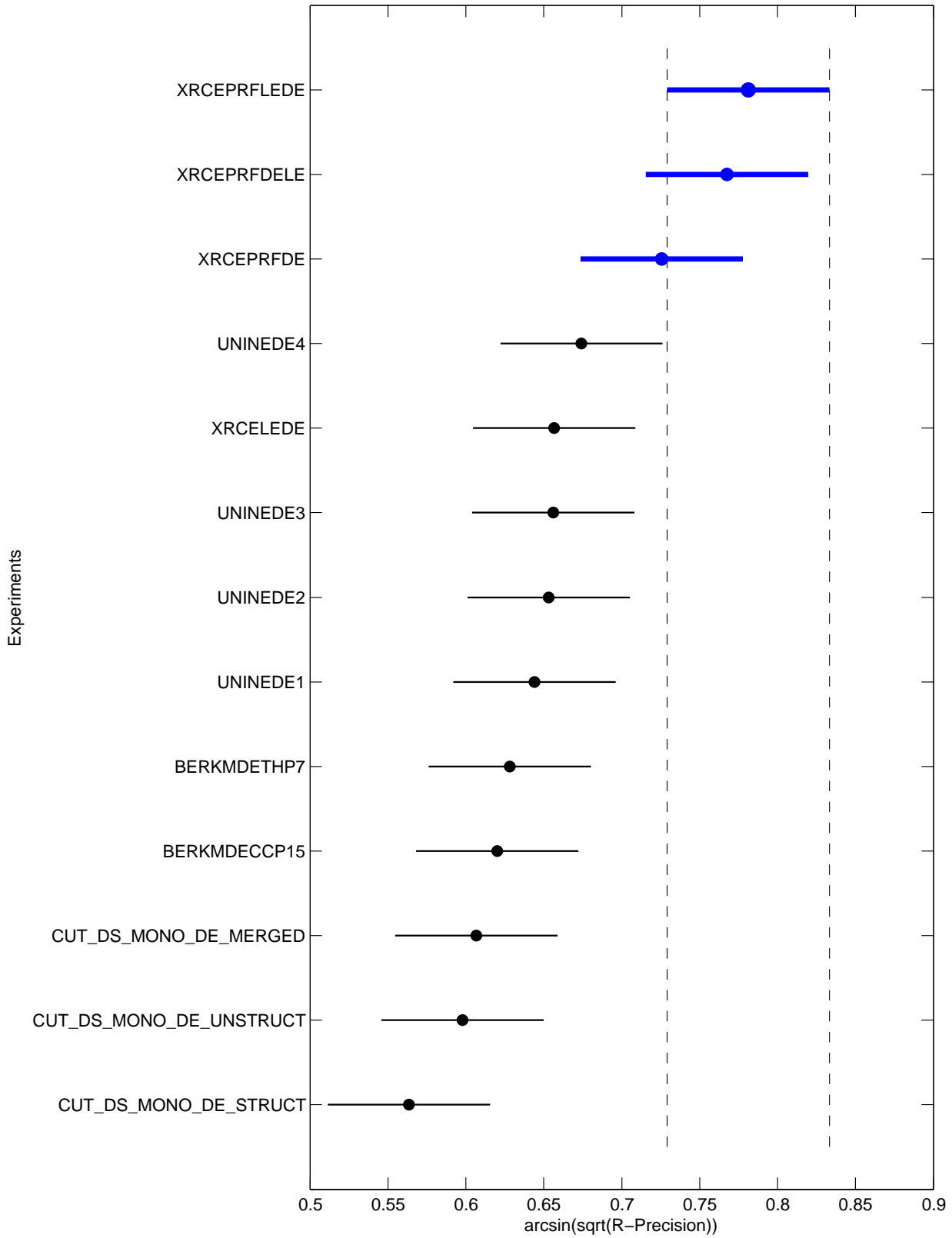

Topic	Statistics for Number of relevant retrieved documents																
	Min	1st Q	2nd Q	3rd Q	Max	Mean	Std	IQR	Range	C.Var	Geom.	Harm.	MAD	LOT	UOT	MNO	SNO
176-DS	55.00	69.75	85.00	85.00	86.00	76.38	11.56	15.25	31.00	0.15	75.50	74.53	9.59	55.00	86.00	76.38	11.56
177-DS	51.00	55.75	57.00	59.50	64.00	57.46	3.55	3.75	13.00	0.06	57.36	57.26	2.65	51.00	64.00	57.46	3.55
178-DS	126.00	133.25	137.00	138.00	139.00	135.31	3.95	4.75	13.00	0.03	135.25	135.20	3.11	130.00	139.00	136.08	2.91
179-DS	114.00	122.75	124.00	125.00	125.00	123.15	3.05	2.25	11.00	0.02	123.12	123.08	1.96	121.00	125.00	123.92	1.38
180-DS	209.00	222.75	226.00	227.50	236.00	225.15	6.52	4.75	27.00	0.03	225.07	224.98	4.43	220.00	233.00	225.64	3.59
181-DS	35.00	41.00	42.00	42.25	44.00	41.54	2.26	1.25	9.00	0.05	41.48	41.41	1.41	40.00	44.00	42.08	1.16
182-DS	205.00	249.00	254.00	259.75	274.00	252.00	16.71	10.75	69.00	0.07	251.45	250.84	10.31	240.00	274.00	255.92	9.34
183-DS	48.00	76.50	85.00	126.00	151.00	95.92	34.31	49.50	103.00	0.36	90.42	85.20	27.75	48.00	151.00	95.92	34.31
184-DS	59.00	65.00	71.00	72.50	77.00	69.15	5.60	7.50	18.00	0.08	68.94	68.72	4.58	59.00	77.00	69.15	5.60
185-DS	27.00	52.75	62.00	66.50	76.00	58.15	14.45	13.75	49.00	0.25	55.97	53.14	10.71	52.00	76.00	63.45	6.99
186-DS	7.00	21.75	24.00	25.25	31.00	22.85	5.91	3.50	24.00	0.26	21.75	19.98	3.88	17.00	29.00	23.55	3.11
187-DS	43.00	52.00	56.00	58.25	64.00	54.85	5.27	6.25	21.00	0.10	54.60	54.35	4.01	43.00	64.00	54.85	5.27
188-DS	141.00	185.75	259.00	287.00	294.00	237.46	55.95	101.25	153.00	0.24	230.64	223.22	49.28	141.00	294.00	237.46	55.95
189-DS	37.00	41.75	46.00	49.25	52.00	45.62	4.48	7.50	15.00	0.10	45.41	45.19	3.64	37.00	52.00	45.62	4.48
190-DS	146.00	219.75	279.00	291.25	311.00	249.54	60.34	71.50	165.00	0.24	241.49	232.22	47.57	146.00	311.00	249.54	60.34
191-DS	26.00	27.75	30.00	33.25	35.00	30.38	3.01	5.50	9.00	0.10	30.25	30.11	2.57	26.00	35.00	30.38	3.01
192-DS	54.00	60.75	70.00	80.00	97.00	72.38	14.36	19.25	43.00	0.20	71.13	69.95	11.64	54.00	97.00	72.38	14.36
193-DS	83.00	105.75	132.00	198.75	220.00	142.62	49.06	93.00	137.00	0.34	135.41	129.05	41.31	83.00	220.00	142.62	49.06
194-DS	53.00	69.75	82.00	88.75	121.00	81.92	18.50	19.00	68.00	0.23	80.08	78.32	13.62	53.00	105.00	78.67	14.93
195-DS	253.00	281.00	304.00	310.25	334.00	296.85	24.01	29.25	81.00	0.08	295.92	294.95	18.83	253.00	334.00	296.85	24.01
196-DS	46.00	75.50	83.00	85.00	89.00	77.69	13.31	9.50	43.00	0.17	76.42	74.89	10.17	62.00	89.00	82.27	7.35
197-DS	136.00	147.50	164.00	168.75	172.00	159.15	12.59	21.25	36.00	0.08	158.68	158.18	10.40	136.00	172.00	159.15	12.59
198-DS	157.00	169.00	179.00	193.00	201.00	181.00	14.08	24.00	44.00	0.08	180.49	179.97	11.38	157.00	201.00	181.00	14.08
199-DS	47.00	53.75	78.00	81.00	81.00	69.00	14.83	27.25	34.00	0.21	67.39	65.68	13.69	47.00	81.00	69.00	14.83
200-DS	47.00	50.75	55.00	70.50	77.00	59.46	10.90	19.75	30.00	0.18	58.57	57.71	9.57	47.00	77.00	59.46	10.90

Topic	Statistics for Average Precision																
	Min	1st Q	2nd Q	3rd Q	Max	Mean	Std	IQR	Range	C.Var	Geom.	Harm.	MAD	LOT	UOT	MNO	SNO
176-DS	0.2887	0.3701	0.5395	0.8513	0.8565	0.6016	0.2450	0.4812	0.5678	0.4071	0.5530	0.5066	0.2281	0.2887	0.8565	0.6016	0.2450
177-DS	0.1577	0.1735	0.1764	0.1895	0.2371	0.1836	0.0222	0.0160	0.0794	0.1208	0.1824	0.1814	0.0161	0.1577	0.2095	0.1791	0.0159
178-DS	0.4597	0.6084	0.6927	0.7238	0.7707	0.6689	0.0894	0.1154	0.3110	0.1337	0.6627	0.6558	0.0692	0.4597	0.7707	0.6689	0.0894
179-DS	0.4087	0.4942	0.5128	0.5197	0.5506	0.5007	0.0373	0.0255	0.1419	0.0745	0.4993	0.4979	0.0264	0.4686	0.5506	0.5134	0.0205
180-DS	0.5658	0.6277	0.6604	0.6873	0.6977	0.6515	0.0435	0.0596	0.1319	0.0668	0.6501	0.6486	0.0348	0.5658	0.6977	0.6515	0.0435
181-DS	0.2274	0.3851	0.5932	0.6327	0.6785	0.5270	0.1512	0.2477	0.4511	0.2869	0.5016	0.4706	0.1272	0.2274	0.6785	0.5270	0.1512
182-DS	0.3027	0.4956	0.5602	0.6086	0.6732	0.5469	0.1003	0.1130	0.3705	0.1833	0.5369	0.5249	0.0718	0.4588	0.6732	0.5673	0.0713
183-DS	0.0331	0.0776	0.0948	0.2659	0.6104	0.2012	0.2200	0.1883	0.5774	1.0937	0.1262	0.0910	0.1756	0.0331	0.5358	0.1278	0.1401
184-DS	0.1885	0.2339	0.3844	0.4716	0.6841	0.3783	0.1553	0.2376	0.4957	0.4106	0.3489	0.3210	0.1217	0.1885	0.6841	0.3783	0.1553
185-DS	0.0112	0.0968	0.1144	0.1480	0.2849	0.1285	0.0784	0.0512	0.2737	0.6106	0.1010	0.0637	0.0545	0.0370	0.1490	0.1102	0.0362
186-DS	0.0124	0.0315	0.0433	0.0683	0.2541	0.0684	0.0681	0.0369	0.2416	0.9959	0.0497	0.0388	0.0451	0.0124	0.0738	0.0422	0.0179
187-DS	0.0732	0.0888	0.1116	0.1628	0.2528	0.1299	0.0541	0.0740	0.1796	0.4167	0.1210	0.1138	0.0422	0.0732	0.2528	0.1299	0.0541
188-DS	0.1215	0.2493	0.4033	0.5837	0.6389	0.4033	0.1855	0.3344	0.5174	0.4600	0.3547	0.3012	0.1545	0.1215	0.6389	0.4033	0.1855
189-DS	0.1151	0.1537	0.2210	0.2521	0.3139	0.2071	0.0635	0.0984	0.1988	0.3068	0.1978	0.1885	0.0528	0.1151	0.3139	0.2071	0.0635
190-DS	0.2066	0.3274	0.4815	0.5485	0.7309	0.4559	0.1667	0.2211	0.5243	0.3655	0.4246	0.3912	0.1326	0.2066	0.7309	0.4559	0.1667
191-DS	0.1060	0.1579	0.2248	0.2321	0.3192	0.2037	0.0627	0.0742	0.2133	0.3077	0.1937	0.1827	0.0475	0.1060	0.3192	0.2037	0.0627
192-DS	0.1433	0.1506	0.2136	0.3035	0.6654	0.2819	0.1862	0.1528	0.5221	0.6603	0.2407	0.2143	0.1442	0.1433	0.4809	0.2148	0.0967
193-DS	0.0822	0.1196	0.2341	0.5462	0.7143	0.3033	0.2298	0.4266	0.6321	0.7576	0.2332	0.1850	0.1948	0.0822	0.7143	0.3033	0.2298
194-DS	0.0336	0.0563	0.0881	0.1200	0.5213	0.1192	0.1271	0.0637	0.4877	1.0657	0.0891	0.0738	0.0730	0.0336	0.1648	0.0857	0.0412
195-DS	0.2846	0.4279	0.4932	0.5784	0.6056	0.4814	0.1069	0.1506	0.3210	0.2220	0.4690	0.4550	0.0824	0.2846	0.6056	0.4814	0.1069
196-DS	0.1858	0.3032	0.4708	0.5100	0.7419	0.4349	0.1628	0.2068	0.5561	0.3744	0.4026	0.3669	0.1223	0.1858	0.7419	0.4349	0.1628
197-DS	0.4952	0.5350	0.5417	0.5627	0.6543	0.5548	0.0425	0.0277	0.1591	0.0767	0.5533	0.5520	0.0300	0.4952	0.5826	0.5397	0.0223
198-DS	0.2838	0.3215	0.3949	0.4724	0.5814	0.4005	0.1019	0.1509	0.2976	0.2545	0.3892	0.3786	0.0834	0.2838	0.5814	0.4005	0.1019
199-DS	0.1346	0.3039	0.4743	0.5774	0.6570	0.4248	0.1768	0.2735	0.5223	0.4162	0.3795	0.3249	0.1450	0.1346	0.6570	0.4248	0.1768
200-DS	0.0697	0.0914	0.1057	0.1992	0.4332	0.1688	0.1179	0.1078	0.3635	0.6987	0.1410	0.1230	0.0898	0.0697	0.2381	0.1250	0.0537

Topic	Statistics for R-Precision																
	Min	1st Q	2nd Q	3rd Q	Max	Mean	Std	IQR	Range	C.Var	Geom.	Harm.	MAD	LOT	UOT	MNO	SNO
176-DS	0.3371	0.3680	0.5056	0.7978	0.8090	0.5817	0.2063	0.4298	0.4719	0.3547	0.5468	0.5135	0.1925	0.3371	0.8090	0.5817	0.2063
177-DS	0.2121	0.2121	0.2273	0.2576	0.2879	0.2366	0.0259	0.0455	0.0758	0.1095	0.2353	0.2341	0.0217	0.2121	0.2879	0.2366	0.0259
178-DS	0.4500	0.6107	0.6714	0.6946	0.7071	0.6429	0.0767	0.0839	0.2571	0.1193	0.6380	0.6326	0.0582	0.5429	0.7071	0.6589	0.0525
179-DS	0.4524	0.4921	0.5159	0.5238	0.5873	0.5098	0.0309	0.0317	0.1349	0.0607	0.5089	0.5081	0.0212	0.4524	0.5238	0.5033	0.0213
180-DS	0.5738	0.6189	0.6516	0.6670	0.7008	0.6447	0.0406	0.0482	0.1270	0.0630	0.6435	0.6422	0.0317	0.5738	0.7008	0.6447	0.0406
181-DS	0.2955	0.4375	0.5455	0.5739	0.6818	0.5140	0.1142	0.1364	0.3864	0.2222	0.5009	0.4865	0.0912	0.2955	0.6818	0.5140	0.1142
182-DS	0.3701	0.5285	0.5943	0.6121	0.6441	0.5675	0.0712	0.0836	0.2740	0.1254	0.5626	0.5568	0.0511	0.5196	0.6441	0.5839	0.0411
183-DS	0.1274	0.1561	0.1847	0.3025	0.6433	0.2729	0.1942	0.1465	0.5159	0.7117	0.2279	0.2011	0.1553	0.1274	0.2166	0.1720	0.0288
184-DS	0.1625	0.2781	0.4125	0.4969	0.6500	0.3962	0.1470	0.2188	0.4875	0.3710	0.3675	0.3361	0.1182	0.1625	0.6500	0.3962	0.1470
185-DS	0.0460	0.1264	0.1839	0.2586	0.4253	0.2095	0.1178	0.1322	0.3793	0.5621	0.1771	0.1433	0.0913	0.0460	0.4253	0.2095	0.1178
186-DS	0.0286	0.0571	0.0857	0.1214	0.3143	0.1121	0.0944	0.0643	0.2857	0.8420	0.0875	0.0724	0.0673	0.0286	0.1429	0.0753	0.0320
187-DS	0.0725	0.1232	0.1739	0.2355	0.3043	0.1795	0.0728	0.1123	0.2319	0.4058	0.1647	0.1495	0.0595	0.0725	0.3043	0.1795	0.0728
188-DS	0.2507	0.3425	0.4090	0.5530	0.5910	0.4289	0.1204	0.2104	0.3403	0.2807	0.4123	0.3951	0.1004	0.2507	0.5910	0.4289	0.1204
189-DS	0.1538	0.2067	0.2308	0.2740	0.3654	0.2367	0.0584	0.0673	0.2115	0.2469	0.2302	0.2238	0.0448	0.1538	0.3654	0.2367	0.0584
190-DS	0.3173	0.3790	0.5128	0.5264	0.6923	0.4786	0.1163	0.1474	0.3750	0.2431	0.4652	0.4519	0.0930	0.3173	0.6923	0.4786	0.1163
191-DS	0.0833	0.2222	0.2500	0.2569	0.3333	0.2286	0.0710	0.0347	0.2500	0.3104	0.2135	0.1920	0.0477	0.2222	0.2778	0.2472	0.0205
192-DS	0.1515	0.1995	0.2727	0.3485	0.6364	0.3139	0.1608	0.1490	0.4848	0.5124	0.2817	0.2556	0.1177	0.1515	0.4545	0.2571	0.0893
193-DS	0.1787	0.2032	0.3404	0.5468	0.6553	0.3601	0.1760	0.3436	0.4766	0.4889	0.3232	0.2924	0.1450	0.1787	0.6553	0.3601	0.1760
194-DS	0.0813	0.0894	0.1057	0.1585	0.5772	0.1501	0.1324	0.0691	0.4959	0.8819	0.1255	0.1143	0.0740	0.0813	0.1789	0.1145	0.0339
195-DS	0.3114	0.4437	0.5139	0.5627	0.5975	0.4882	0.1037	0.1190	0.2861	0.2124	0.4762	0.4625	0.0804	0.3114	0.5975	0.4882	0.1037
196-DS	0.2921	0.3933	0.5056	0.5449	0.6854	0.4857	0.1158	0.1517	0.3933	0.2384	0.4719	0.4572	0.0884	0.2921	0.6854	0.4857	0.1158
197-DS	0.5075	0.5162	0.5224	0.5448	0.5920	0.5354	0.0298	0.0286	0.0846	0.0557	0.5347	0.5339	0.0231	0.5075	0.5821	0.5307	0.0256
198-DS	0.3377	0.3838	0.4386	0.5241	0.5614	0.4521	0.0794	0.1404	0.2237	0.1756	0.4456	0.4391	0.0699	0.3377	0.5614	0.4521	0.0794
199-DS	0.1358	0.3519	0.4938	0.5185	0.5926	0.4226	0.1514	0.1667	0.4568	0.3582	0.3862	0.3376	0.1200	0.1358	0.5926	0.4226	0.1514
200-DS	0.1294	0.1500	0.1647	0.2941	0.4706	0.2299	0.1119	0.1441	0.3412	0.4867	0.2093	0.1936	0.0911	0.1294	0.4706	0.2299	0.1119

Topic	Statistics for Binary Preference																
	Min	1st Q	2nd Q	3rd Q	Max	Mean	Std	IQR	Range	C.Var	Geom.	Harm.	MAD	LOT	UOT	MNO	SNO
176-DS	0.2964	0.3421	0.4897	0.8582	0.8649	0.5950	0.2551	0.5162	0.5685	0.4288	0.5421	0.4931	0.2396	0.2964	0.8649	0.5950	0.2551
177-DS	0.1506	0.1614	0.1717	0.1824	0.1896	0.1713	0.0130	0.0211	0.0390	0.0756	0.1709	0.1704	0.0107	0.1506	0.1896	0.1713	0.0130
178-DS	0.4548	0.7102	0.7907	0.8159	0.8418	0.7392	0.1141	0.1057	0.3870	0.1544	0.7295	0.7179	0.0836	0.5885	0.8418	0.7629	0.0790
179-DS	0.4244	0.4798	0.4972	0.5086	0.6059	0.4981	0.0431	0.0287	0.1815	0.0865	0.4964	0.4948	0.0282	0.4560	0.5376	0.4950	0.0227
180-DS	0.7442	0.7714	0.8041	0.8152	0.8291	0.7926	0.0289	0.0438	0.0849	0.0364	0.7921	0.7916	0.0233	0.7442	0.8291	0.7926	0.0289
181-DS	0.2350	0.3813	0.5279	0.6001	0.6482	0.4935	0.1373	0.2188	0.4132	0.2782	0.4722	0.4475	0.1116	0.2350	0.6482	0.4935	0.1373
182-DS	0.5195	0.6552	0.7084	0.7514	0.7711	0.6965	0.0716	0.0963	0.2516	0.1028	0.6928	0.6887	0.0531	0.5195	0.7711	0.6965	0.0716
183-DS	0.0998	0.1342	0.1411	0.2935	0.6856	0.2550	0.2220	0.1593	0.5857	0.8707	0.1957	0.1652	0.1778	0.0998	0.1987	0.1394	0.0266
184-DS	0.1283	0.2041	0.3578	0.4523	0.6439	0.3475	0.1626	0.2482	0.5156	0.4679	0.3096	0.2722	0.1321	0.1283	0.6439	0.3475	0.1626
185-DS	0.0234	0.0785	0.1396	0.1555	0.3588	0.1487	0.1008	0.0770	0.3354	0.6779	0.1165	0.0835	0.0653	0.0234	0.1622	0.1121	0.0509
186-DS	0.0269	0.0420	0.0506	0.0753	0.2539	0.0768	0.0650	0.0333	0.2269	0.8465	0.0617	0.0533	0.0443	0.0269	0.0906	0.0519	0.0176
187-DS	0.0466	0.0841	0.0998	0.1724	0.2296	0.1220	0.0579	0.0883	0.1829	0.4749	0.1093	0.0974	0.0492	0.0466	0.2296	0.1220	0.0579
188-DS	0.2351	0.3445	0.4955	0.7066	0.8059	0.5234	0.1980	0.3621	0.5708	0.3783	0.4851	0.4455	0.1667	0.2351	0.8059	0.5234	0.1980
189-DS	0.0987	0.1505	0.2008	0.2069	0.3018	0.1873	0.0555	0.0564	0.2030	0.2962	0.1795	0.1715	0.0418	0.0987	0.2552	0.1777	0.0455
190-DS	0.3789	0.5759	0.6984	0.7711	0.8508	0.6601	0.1653	0.1952	0.4719	0.2504	0.6375	0.6115	0.1282	0.3789	0.8508	0.6601	0.1653
191-DS	0.0810	0.1813	0.2052	0.2226	0.2847	0.1941	0.0574	0.0413	0.2037	0.2955	0.1835	0.1695	0.0399	0.1698	0.2438	0.2076	0.0212
192-DS	0.1345	0.1680	0.2280	0.3038	0.6468	0.2805	0.1718	0.1358	0.5123	0.6125	0.2437	0.2181	0.1304	0.1345	0.4426	0.2182	0.0869
193-DS	0.1898	0.2432	0.3260	0.6776	0.8226	0.4156	0.2371	0.4344	0.6328	0.5705	0.3621	0.3221	0.2035	0.1898	0.8226	0.4156	0.2371
194-DS	0.0549	0.0596	0.0689	0.1163	0.5821	0.1170	0.1420	0.0566	0.5272	1.2138	0.0875	0.0769	0.0724	0.0549	0.1211	0.0782	0.0260
195-DS	0.5188	0.6377	0.6920	0.7221	0.7518	0.6678	0.0801	0.0844	0.2330	0.1200	0.6629	0.6577	0.0614	0.5188	0.7518	0.6678	0.0801
196-DS	0.2277	0.3110	0.4720	0.5139	0.7200	0.4445	0.1434	0.2029	0.4922	0.3226	0.4211	0.3962	0.1087	0.2277	0.7200	0.4445	0.1434
197-DS	0.6143	0.6199	0.6343	0.6534	0.7148	0.6429	0.0319	0.0335	0.1005	0.0496	0.6422	0.6415	0.0241	0.6143	0.6859	0.6369	0.0244
198-DS	0.4484	0.4831	0.5524	0.5795	0.6713	0.5409	0.0727	0.0964	0.2228	0.1345	0.5364	0.5321	0.0602	0.4484	0.6713	0.5409	0.0727
199-DS	0.1195	0.3112	0.4377	0.5224	0.6103	0.4005	0.1653	0.2111	0.4908	0.4127	0.3569	0.3019	0.1303	0.1195	0.6103	0.4005	0.1653
200-DS	0.0825	0.0992	0.1125	0.2090	0.4238	0.1705	0.1099	0.1098	0.3413	0.6446	0.1467	0.1311	0.0834	0.0825	0.3668	0.1493	0.0828

Topic	Statistics for Precision at the 0% interpolated recall level																
	Min	1st Q	2nd Q	3rd Q	Max	Mean	Std	IQR	Range	C.Var	Geom.	Harm.	MAD	LOT	UOT	MNO	SNO
176-DS	1.0000	1.0000	1.0000	1.0000	1.0000	1.0000	0.0000	0.0000	0.0000	0.0000	1.0000	1.0000	0.0000	1.0000	1.0000	1.0000	0.0000
177-DS	0.5000	0.7667	1.0000	1.0000	1.0000	0.8949	0.1752	0.2333	0.5000	0.1958	0.8756	0.8525	0.1456	0.5000	1.0000	0.8949	0.1752
178-DS	0.9200	1.0000	1.0000	1.0000	1.0000	0.9938	0.0222	0.0000	0.0800	0.0223	0.9936	0.9934	0.0114	1.0000	1.0000	1.0000	0.0000
179-DS	0.6512	0.7332	0.7857	1.0000	1.0000	0.8377	0.1426	0.2668	0.3488	0.1702	0.8265	0.8155	0.1248	0.6512	1.0000	0.8377	0.1426
180-DS	0.9091	1.0000	1.0000	1.0000	1.0000	0.9873	0.0312	0.0000	0.0909	0.0316	0.9868	0.9863	0.0215	1.0000	1.0000	1.0000	0.0000
181-DS	0.8000	1.0000	1.0000	1.0000	1.0000	0.9846	0.0555	0.0000	0.2000	0.0563	0.9830	0.9811	0.0284	1.0000	1.0000	1.0000	0.0000
182-DS	1.0000	1.0000	1.0000	1.0000	1.0000	1.0000	0.0000	0.0000	0.0000	0.0000	1.0000	1.0000	0.0000	1.0000	1.0000	1.0000	0.0000
183-DS	0.1778	0.3293	0.3548	0.7500	1.0000	0.5492	0.3010	0.4207	0.8222	0.5481	0.4756	0.4122	0.2622	0.1778	1.0000	0.5492	0.3010
184-DS	1.0000	1.0000	1.0000	1.0000	1.0000	1.0000	0.0000	0.0000	0.0000	0.0000	1.0000	1.0000	0.0000	1.0000	1.0000	1.0000	0.0000
185-DS	0.0612	0.2444	0.3077	0.7045	1.0000	0.4828	0.3350	0.4601	0.9388	0.6940	0.3707	0.2628	0.2793	0.0612	1.0000	0.4828	0.3350
186-DS	0.1250	0.1667	0.2500	0.3750	1.0000	0.3302	0.2386	0.2083	0.8750	0.7228	0.2756	0.2392	0.1622	0.1250	0.5385	0.2743	0.1339
187-DS	0.4000	0.5000	0.5714	1.0000	1.0000	0.7286	0.2639	0.5000	0.6000	0.3623	0.6838	0.6420	0.2505	0.4000	1.0000	0.7286	0.2639
188-DS	0.6000	0.8397	1.0000	1.0000	1.0000	0.9143	0.1458	0.1603	0.4000	0.1595	0.9018	0.8874	0.1186	0.6000	1.0000	0.9143	0.1458
189-DS	0.7500	1.0000	1.0000	1.0000	1.0000	0.9698	0.0769	0.0000	0.2500	0.0793	0.9666	0.9630	0.0511	1.0000	1.0000	1.0000	0.0000
190-DS	0.8333	1.0000	1.0000	1.0000	1.0000	0.9872	0.0462	0.0000	0.1667	0.0468	0.9861	0.9848	0.0237	1.0000	1.0000	1.0000	0.0000
191-DS	0.4615	1.0000	1.0000	1.0000	1.0000	0.9329	0.1690	0.0000	0.5385	0.1811	0.9133	0.8864	0.1135	1.0000	1.0000	1.0000	0.0000
192-DS	0.7500	1.0000	1.0000	1.0000	1.0000	0.9808	0.0693	0.0000	0.2500	0.0707	0.9781	0.9750	0.0355	1.0000	1.0000	1.0000	0.0000
193-DS	0.6667	0.9500	1.0000	1.0000	1.0000	0.9397	0.1178	0.0500	0.3333	0.1253	0.9319	0.9231	0.0927	1.0000	1.0000	1.0000	0.0000
194-DS	0.1463	0.1696	0.2941	1.0000	1.0000	0.5161	0.4044	0.8304	0.8537	0.7836	0.3717	0.2766	0.3722	0.1463	1.0000	0.5161	0.4044
195-DS	1.0000	1.0000	1.0000	1.0000	1.0000	1.0000	0.0000	0.0000	0.0000	0.0000	1.0000	1.0000	0.0000	1.0000	1.0000	1.0000	0.0000
196-DS	0.8000	1.0000	1.0000	1.0000	1.0000	0.9692	0.0751	0.0000	0.2000	0.0775	0.9663	0.9630	0.0521	1.0000	1.0000	1.0000	0.0000
197-DS	1.0000	1.0000	1.0000	1.0000	1.0000	1.0000	0.0000	0.0000	0.0000	0.0000	1.0000	1.0000	0.0000	1.0000	1.0000	1.0000	0.0000
198-DS	0.6774	0.8705	1.0000	1.0000	1.0000	0.9418	0.1016	0.1295	0.3226	0.1078	0.9360	0.9295	0.0806	0.6774	1.0000	0.9418	0.1016
199-DS	1.0000	1.0000	1.0000	1.0000	1.0000	1.0000	0.0000	0.0000	0.0000	0.0000	1.0000	1.0000	0.0000	1.0000	1.0000	1.0000	0.0000
200-DS	0.5000	1.0000	1.0000	1.0000	1.0000	0.9423	0.1498	0.0000	0.5000	0.1590	0.9273	0.9070	0.0976	1.0000	1.0000	1.0000	0.0000

Topic	Statistics for Precision at the 10% interpolated recall level																
	Min	1st Q	2nd Q	3rd Q	Max	Mean	Std	IQR	Range	C.Var	Geom.	Harm.	MAD	LOT	UOT	MNO	SNO
176-DS	0.5000	0.9861	1.0000	1.0000	1.0000	0.9530	0.1377	0.0139	0.5000	0.1445	0.9398	0.9208	0.0723	1.0000	1.0000	1.0000	0.0000
177-DS	0.3103	0.3600	0.3889	0.4252	0.5385	0.3984	0.0582	0.0652	0.2281	0.1462	0.3947	0.3913	0.0418	0.3103	0.4667	0.3867	0.0421
178-DS	0.7727	0.8940	0.9200	0.9375	0.9524	0.9062	0.0482	0.0435	0.1797	0.0532	0.9049	0.9035	0.0328	0.8571	0.9524	0.9173	0.0279
179-DS	0.6296	0.6771	0.7222	0.7537	0.8824	0.7245	0.0644	0.0766	0.2527	0.0888	0.7220	0.7195	0.0451	0.6296	0.7647	0.7114	0.0454
180-DS	0.8857	0.9000	0.9259	0.9615	1.0000	0.9311	0.0350	0.0615	0.1143	0.0376	0.9305	0.9299	0.0287	0.8857	1.0000	0.9311	0.0350
181-DS	0.5000	0.8036	1.0000	1.0000	1.0000	0.8901	0.1752	0.1964	0.5000	0.1968	0.8705	0.8469	0.1404	0.6000	1.0000	0.9226	0.1360
182-DS	0.6154	0.7436	0.7692	0.8280	0.9429	0.7906	0.0953	0.0844	0.3275	0.1205	0.7854	0.7802	0.0682	0.7083	0.9429	0.8052	0.0830
183-DS	0.1429	0.2376	0.2909	0.5090	0.8235	0.3884	0.2476	0.2714	0.6807	0.6375	0.3278	0.2824	0.1959	0.1429	0.8235	0.3884	0.2476
184-DS	0.4706	0.7875	0.8889	0.9559	1.0000	0.8436	0.1689	0.1684	0.5294	0.2003	0.8243	0.8007	0.1263	0.7500	1.0000	0.9058	0.0804
185-DS	0.0362	0.1595	0.2778	0.3791	0.6061	0.3028	0.1695	0.2195	0.5699	0.5597	0.2489	0.1772	0.1276	0.0362	0.6061	0.3028	0.1695
186-DS	0.0122	0.0559	0.0816	0.1534	0.5385	0.1369	0.1452	0.0975	0.5262	1.0603	0.0911	0.0595	0.1003	0.0122	0.2000	0.0835	0.0505
187-DS	0.0935	0.1754	0.2059	0.3312	0.4500	0.2471	0.1167	0.1558	0.3565	0.4721	0.2220	0.1983	0.0942	0.0935	0.4500	0.2471	0.1167
188-DS	0.3776	0.6793	0.8732	0.9461	1.0000	0.7937	0.2113	0.2667	0.6224	0.2662	0.7611	0.7217	0.1670	0.3776	1.0000	0.7937	0.2113
189-DS	0.1667	0.3325	0.5000	0.7083	0.8571	0.4930	0.2194	0.3758	0.6905	0.4450	0.4422	0.3884	0.1746	0.1667	0.8571	0.4930	0.2194
190-DS	0.6190	0.7269	0.8148	0.8473	0.9114	0.7907	0.0878	0.1204	0.2923	0.1110	0.7860	0.7810	0.0695	0.6190	0.9114	0.7907	0.0878
191-DS	0.1000	0.4423	0.8000	0.8000	1.0000	0.6294	0.2992	0.3577	0.9000	0.4753	0.5197	0.3650	0.2453	0.1000	1.0000	0.6294	0.2992
192-DS	0.3571	0.5000	0.5652	0.7844	1.0000	0.6369	0.2172	0.2844	0.6429	0.3411	0.6052	0.5766	0.1728	0.3571	1.0000	0.6369	0.2172
193-DS	0.3165	0.3764	0.7353	0.8683	0.9655	0.6464	0.2512	0.4919	0.6491	0.3887	0.5972	0.5485	0.2220	0.3165	0.9655	0.6464	0.2512
194-DS	0.0984	0.1204	0.1451	0.2098	0.6857	0.2025	0.1582	0.0894	0.5874	0.7813	0.1711	0.1539	0.0966	0.0984	0.3256	0.1622	0.0656
195-DS	0.6147	0.8643	0.9091	0.9727	1.0000	0.8884	0.1172	0.1085	0.3853	0.1319	0.8803	0.8711	0.0824	0.8400	1.0000	0.9312	0.0557
196-DS	0.4231	0.5990	0.6667	0.7192	1.0000	0.6778	0.1558	0.1203	0.5769	0.2298	0.6617	0.6458	0.1097	0.4231	0.8000	0.6275	0.1029
197-DS	0.8974	0.9679	0.9773	1.0000	1.0000	0.9735	0.0286	0.0321	0.1026	0.0294	0.9731	0.9727	0.0190	0.9444	1.0000	0.9798	0.0179
198-DS	0.6389	0.6765	0.7317	0.8366	0.9259	0.7523	0.1042	0.1602	0.2870	0.1385	0.7460	0.7401	0.0851	0.6389	0.9259	0.7523	0.1042
199-DS	0.4737	0.7088	0.8182	0.9333	1.0000	0.8099	0.1649	0.2245	0.5263	0.2037	0.7922	0.7722	0.1318	0.4737	1.0000	0.8099	0.1649
200-DS	0.1500	0.1884	0.2439	0.4068	1.0000	0.3608	0.2694	0.2184	0.8500	0.7466	0.2964	0.2573	0.1997	0.1500	0.5625	0.2611	0.1198

Topic	Statistics for Precision at the 20% interpolated recall level																
	Min	1st Q	2nd Q	3rd Q	Max	Mean	Std	IQR	Range	C.Var	Geom.	Harm.	MAD	LOT	UOT	MNO	SNO
176-DS	0.5000	0.8665	0.9565	1.0000	1.0000	0.9046	0.1442	0.1335	0.5000	0.1594	0.8909	0.8730	0.1016	0.7317	1.0000	0.9383	0.0810
177-DS	0.2283	0.2337	0.2500	0.2842	0.3182	0.2621	0.0308	0.0506	0.0899	0.1173	0.2605	0.2589	0.0272	0.2283	0.3182	0.2621	0.0308
178-DS	0.7500	0.8201	0.8864	0.8975	0.9200	0.8583	0.0570	0.0773	0.1700	0.0664	0.8565	0.8546	0.0458	0.7500	0.9200	0.8583	0.0570
179-DS	0.6279	0.6577	0.6829	0.6994	0.7429	0.6834	0.0328	0.0417	0.1150	0.0480	0.6827	0.6820	0.0243	0.6279	0.7429	0.6834	0.0328
180-DS	0.7778	0.8289	0.8611	0.8979	0.9444	0.8613	0.0461	0.0690	0.1667	0.0535	0.8601	0.8590	0.0365	0.7778	0.9444	0.8613	0.0461
181-DS	0.4286	0.6780	0.9000	1.0000	1.0000	0.8300	0.1882	0.3220	0.5714	0.2267	0.8063	0.7780	0.1526	0.4286	1.0000	0.8300	0.1882
182-DS	0.5607	0.6537	0.7595	0.8070	0.8923	0.7447	0.1057	0.1533	0.3316	0.1419	0.7377	0.7305	0.0826	0.5607	0.8923	0.7447	0.1057
183-DS	0.0857	0.1532	0.1762	0.3553	0.8235	0.3038	0.2729	0.2020	0.7378	0.8982	0.2266	0.1852	0.2188	0.0857	0.2237	0.1616	0.0400
184-DS	0.1694	0.3177	0.6071	0.7649	0.9500	0.5628	0.2751	0.4472	0.7806	0.4889	0.4888	0.4110	0.2309	0.1694	0.9500	0.5628	0.2751
185-DS	0.0333	0.0852	0.1739	0.2763	0.6061	0.2322	0.1860	0.1911	0.5728	0.8009	0.1716	0.1228	0.1375	0.0333	0.2778	0.1642	0.0920
186-DS	0.0075	0.0491	0.0741	0.0894	0.5385	0.1210	0.1465	0.0403	0.5310	1.2102	0.0757	0.0445	0.0954	0.0075	0.1077	0.0647	0.0268
187-DS	0.0935	0.1566	0.1807	0.2761	0.3830	0.2125	0.0898	0.1195	0.2895	0.4228	0.1956	0.1797	0.0745	0.0935	0.3830	0.2125	0.0898
188-DS	0.3088	0.5679	0.7701	0.9285	0.9775	0.7270	0.2354	0.3606	0.6688	0.3238	0.6831	0.6314	0.1905	0.3088	0.9775	0.7270	0.2354
189-DS	0.1553	0.2110	0.3077	0.4196	0.7333	0.3363	0.1651	0.2086	0.5780	0.4910	0.3031	0.2744	0.1230	0.1553	0.5000	0.3032	0.1193
190-DS	0.5431	0.6434	0.8101	0.8473	0.9114	0.7539	0.1297	0.2038	0.3683	0.1720	0.7428	0.7311	0.1131	0.5431	0.9114	0.7539	0.1297
191-DS	0.0840	0.2776	0.4211	0.5000	0.6154	0.3723	0.1638	0.2224	0.5314	0.4400	0.3233	0.2573	0.1352	0.0840	0.6154	0.3723	0.1638
192-DS	0.1420	0.2377	0.3774	0.5022	0.9643	0.4328	0.2773	0.2645	0.8223	0.6408	0.3604	0.3017	0.2078	0.1420	0.7586	0.3396	0.1738
193-DS	0.1588	0.2127	0.4211	0.8224	0.9398	0.4823	0.2993	0.6097	0.7810	0.6204	0.3994	0.3322	0.2484	0.1588	0.9398	0.4823	0.2993
194-DS	0.0727	0.1143	0.1419	0.1581	0.6852	0.1753	0.1577	0.0438	0.6125	0.8997	0.1451	0.1302	0.0852	0.0727	0.2195	0.1329	0.0393
195-DS	0.5603	0.7590	0.8737	0.9223	0.9778	0.8356	0.1255	0.1633	0.4175	0.1502	0.8260	0.8154	0.1008	0.5603	0.9778	0.8356	0.1255
196-DS	0.3818	0.5000	0.6111	0.6947	0.9200	0.6117	0.1466	0.1947	0.5382	0.2397	0.5954	0.5791	0.1096	0.3818	0.9200	0.6117	0.1466
197-DS	0.8654	0.9500	0.9773	0.9802	1.0000	0.9573	0.0383	0.0302	0.1346	0.0400	0.9565	0.9558	0.0275	0.9362	1.0000	0.9712	0.0180
198-DS	0.5000	0.5511	0.5974	0.7441	0.9020	0.6507	0.1345	0.1930	0.4020	0.2067	0.6388	0.6278	0.1086	0.5000	0.9020	0.6507	0.1345
199-DS	0.0809	0.4812	0.6071	0.7668	0.9167	0.5802	0.2680	0.2856	0.8358	0.4619	0.4754	0.3165	0.1987	0.0809	0.9167	0.5802	0.2680
200-DS	0.1010	0.1604	0.1789	0.3406	0.8182	0.2828	0.2128	0.1803	0.7172	0.7527	0.2325	0.2013	0.1538	0.1010	0.3425	0.2026	0.0812

Topic	Statistics for Precision at the 30% interpolated recall level																
	Min	1st Q	2nd Q	3rd Q	Max	Mean	Std	IQR	Range	C.Var	Geom.	Harm.	MAD	LOT	UOT	MNO	SNO
176-DS	0.4026	0.6304	0.7317	0.9732	1.0000	0.7794	0.2187	0.3427	0.5974	0.2806	0.7468	0.7106	0.1870	0.4026	1.0000	0.7794	0.2187
177-DS	0.1783	0.1991	0.2245	0.2356	0.2717	0.2209	0.0274	0.0364	0.0934	0.1242	0.2193	0.2177	0.0218	0.1783	0.2717	0.2209	0.0274
178-DS	0.6667	0.8036	0.8462	0.8901	0.9200	0.8342	0.0729	0.0865	0.2533	0.0874	0.8310	0.8277	0.0538	0.7500	0.9200	0.8481	0.0551
179-DS	0.5789	0.6180	0.6418	0.6548	0.6780	0.6347	0.0305	0.0368	0.0990	0.0481	0.6340	0.6333	0.0243	0.5789	0.6780	0.6347	0.0305
180-DS	0.7184	0.8192	0.8496	0.8617	0.8837	0.8317	0.0487	0.0425	0.1653	0.0586	0.8303	0.8288	0.0354	0.8115	0.8837	0.8499	0.0213
181-DS	0.2917	0.6250	0.7895	0.8768	1.0000	0.7240	0.2047	0.2518	0.7083	0.2827	0.6895	0.6458	0.1596	0.2917	1.0000	0.7240	0.2047
182-DS	0.4009	0.6376	0.7328	0.7850	0.8614	0.7078	0.1233	0.1475	0.4604	0.1742	0.6960	0.6818	0.0900	0.6028	0.8614	0.7334	0.0855
183-DS	0.0502	0.1053	0.1244	0.3446	0.7869	0.2681	0.2862	0.2393	0.7367	1.0675	0.1742	0.1301	0.2296	0.0502	0.2094	0.1188	0.0427
184-DS	0.1684	0.2656	0.4800	0.6824	0.9000	0.4940	0.2566	0.4167	0.7316	0.5194	0.4248	0.3567	0.2106	0.1684	0.9000	0.4940	0.2566
185-DS	0.0278	0.0695	0.1638	0.2474	0.5094	0.1890	0.1514	0.1779	0.4817	0.8008	0.1369	0.0942	0.1116	0.0278	0.5094	0.1890	0.1514
186-DS	0.0000	0.0350	0.0560	0.0747	0.4074	0.0974	0.1222	0.0397	0.4074	1.2545	0.0355	0.0001	0.0825	0.0000	0.0764	0.0486	0.0238
187-DS	0.0935	0.1196	0.1628	0.1976	0.3134	0.1714	0.0690	0.0780	0.2199	0.4023	0.1600	0.1500	0.0510	0.0935	0.3134	0.1714	0.0690
188-DS	0.1747	0.4087	0.5667	0.8595	0.9633	0.5940	0.2886	0.4508	0.7886	0.4860	0.5150	0.4294	0.2382	0.1747	0.9633	0.5940	0.2886
189-DS	0.1404	0.1482	0.1700	0.2553	0.4571	0.2159	0.0913	0.1071	0.3168	0.4230	0.2018	0.1909	0.0686	0.1404	0.3065	0.1958	0.0580
190-DS	0.3534	0.4957	0.7231	0.7880	0.8796	0.6542	0.1834	0.2923	0.5262	0.2803	0.6270	0.5971	0.1591	0.3534	0.8796	0.6542	0.1834
191-DS	0.0585	0.1522	0.2167	0.2296	0.4074	0.1944	0.0898	0.0774	0.3489	0.4619	0.1724	0.1471	0.0620	0.0585	0.2373	0.1766	0.0658
192-DS	0.1152	0.1471	0.2727	0.4262	0.8684	0.3529	0.2608	0.2791	0.7532	0.7391	0.2819	0.2326	0.1983	0.1152	0.8333	0.3100	0.2192
193-DS	0.0997	0.1702	0.3719	0.7731	0.9398	0.4297	0.3108	0.6028	0.8400	0.7233	0.3315	0.2579	0.2605	0.0997	0.9398	0.4297	0.3108
194-DS	0.0617	0.1089	0.1419	0.1499	0.6852	0.1718	0.1593	0.0409	0.6235	0.9273	0.1398	0.1233	0.0863	0.0617	0.1567	0.1208	0.0321
195-DS	0.3218	0.5387	0.7437	0.8311	0.9528	0.6819	0.2277	0.2924	0.6309	0.3340	0.6384	0.5881	0.1820	0.3218	0.9528	0.6819	0.2277
196-DS	0.1531	0.4853	0.5667	0.6716	0.8824	0.5605	0.1887	0.1862	0.7293	0.3366	0.5202	0.4625	0.1349	0.3214	0.8824	0.5945	0.1500
197-DS	0.7848	0.8570	0.9000	0.9694	0.9759	0.9019	0.0645	0.1124	0.1911	0.0715	0.8997	0.8975	0.0521	0.7848	0.9759	0.9019	0.0645
198-DS	0.3730	0.4503	0.5820	0.6627	0.8750	0.5820	0.1634	0.2125	0.5020	0.2807	0.5619	0.5431	0.1300	0.3730	0.8750	0.5820	0.1634
199-DS	0.0641	0.4187	0.5208	0.6566	0.8621	0.4930	0.2489	0.2379	0.7980	0.5049	0.3892	0.2474	0.1800	0.0641	0.8621	0.4930	0.2489
200-DS	0.0843	0.1220	0.1469	0.2784	0.6667	0.2363	0.1833	0.1564	0.5823	0.7758	0.1911	0.1637	0.1363	0.0843	0.3421	0.1672	0.0756

Topic	Statistics for Precision at the 40% interpolated recall level																
	Min	1st Q	2nd Q	3rd Q	Max	Mean	Std	IQR	Range	C.Var	Geom.	Harm.	MAD	LOT	UOT	MNO	SNO
176-DS	0.2449	0.3226	0.6667	0.9732	0.9744	0.6723	0.3112	0.6506	0.7295	0.4629	0.5930	0.5117	0.2750	0.2449	0.9744	0.6723	0.3112
177-DS	0.1534	0.1656	0.1837	0.1879	0.2231	0.1805	0.0197	0.0223	0.0697	0.1093	0.1795	0.1786	0.0148	0.1534	0.2042	0.1770	0.0157
178-DS	0.4958	0.7790	0.8077	0.8602	0.8889	0.7904	0.1051	0.0812	0.3931	0.1330	0.7826	0.7730	0.0690	0.6786	0.8889	0.8150	0.0592
179-DS	0.5100	0.5542	0.5644	0.5935	0.6628	0.5736	0.0392	0.0394	0.1528	0.0683	0.5724	0.5713	0.0287	0.5100	0.6207	0.5662	0.0299
180-DS	0.6346	0.8106	0.8361	0.8496	0.8673	0.8094	0.0730	0.0390	0.2326	0.0902	0.8059	0.8022	0.0494	0.8080	0.8673	0.8384	0.0179
181-DS	0.1570	0.4829	0.6667	0.7679	0.8571	0.6065	0.2314	0.2851	0.7001	0.3815	0.5460	0.4645	0.1836	0.1570	0.8571	0.6065	0.2314
182-DS	0.3392	0.5727	0.7063	0.7595	0.8248	0.6651	0.1310	0.1868	0.4856	0.1969	0.6504	0.6319	0.0990	0.3392	0.8248	0.6651	0.1310
183-DS	0.0000	0.0924	0.1086	0.3201	0.7412	0.2384	0.2796	0.2278	0.7412	1.1729	0.0413	0.0001	0.2223	0.0000	0.1988	0.0939	0.0589
184-DS	0.1441	0.2466	0.4384	0.5847	0.8140	0.4392	0.2229	0.3381	0.6699	0.5075	0.3805	0.3218	0.1788	0.1441	0.8140	0.4392	0.2229
185-DS	0.0000	0.0695	0.1042	0.2248	0.4353	0.1577	0.1424	0.1553	0.4353	0.9032	0.0341	0.0001	0.1074	0.0000	0.4353	0.1577	0.1424
186-DS	0.0000	0.0330	0.0400	0.0640	0.3167	0.0748	0.0888	0.0310	0.3167	1.1861	0.0295	0.0001	0.0585	0.0000	0.0725	0.0403	0.0192
187-DS	0.0786	0.0892	0.1241	0.1710	0.2788	0.1440	0.0688	0.0818	0.2003	0.4782	0.1312	0.1210	0.0534	0.0786	0.2788	0.1440	0.0688
188-DS	0.1416	0.2806	0.4141	0.6934	0.8766	0.4800	0.2529	0.4128	0.7351	0.5269	0.4118	0.3445	0.2145	0.1416	0.8766	0.4800	0.2529
189-DS	0.0946	0.1334	0.1560	0.2324	0.2692	0.1733	0.0554	0.0989	0.1746	0.3195	0.1654	0.1581	0.0453	0.0946	0.2692	0.1733	0.0554
190-DS	0.1903	0.3291	0.5943	0.6965	0.7683	0.5139	0.2163	0.3674	0.5780	0.4208	0.4596	0.3975	0.1813	0.1903	0.7683	0.5139	0.2163
191-DS	0.0387	0.0906	0.1127	0.1473	0.2830	0.1206	0.0620	0.0567	0.2444	0.5140	0.1070	0.0936	0.0423	0.0387	0.1698	0.1071	0.0399
192-DS	0.0820	0.1391	0.2000	0.3108	0.7636	0.2862	0.2400	0.1717	0.6817	0.8388	0.2199	0.1799	0.1870	0.0820	0.5556	0.2002	0.1275
193-DS	0.0000	0.1293	0.2611	0.6945	0.8991	0.3628	0.3141	0.5651	0.8991	0.8657	0.1324	0.0001	0.2641	0.0000	0.8991	0.3628	0.3141
194-DS	0.0547	0.1002	0.1333	0.1436	0.6538	0.1639	0.1528	0.0434	0.5992	0.9319	0.1326	0.1163	0.0839	0.0547	0.1497	0.1143	0.0314
195-DS	0.3194	0.4997	0.6023	0.7299	0.8316	0.5959	0.1786	0.2302	0.5122	0.2997	0.5672	0.5351	0.1408	0.3194	0.8316	0.5959	0.1786
196-DS	0.0981	0.3760	0.5522	0.6353	0.8085	0.5081	0.2107	0.2594	0.7104	0.4146	0.4483	0.3628	0.1616	0.0981	0.8085	0.5081	0.2107
197-DS	0.6560	0.7287	0.7664	0.9348	0.9759	0.8139	0.1113	0.2061	0.3199	0.1368	0.8070	0.8002	0.0978	0.6560	0.9759	0.8139	0.1113
198-DS	0.3262	0.3888	0.5111	0.6180	0.7333	0.5040	0.1407	0.2292	0.4071	0.2792	0.4861	0.4691	0.1183	0.3262	0.7333	0.5040	0.1407
199-DS	0.0533	0.3236	0.5000	0.5848	0.7907	0.4361	0.2273	0.2612	0.7374	0.5213	0.3369	0.2059	0.1761	0.0533	0.7907	0.4361	0.2273
200-DS	0.0689	0.1063	0.1250	0.1870	0.5397	0.1807	0.1408	0.0807	0.4708	0.7793	0.1489	0.1305	0.0975	0.0689	0.2112	0.1259	0.0403

Topic	Statistics for Precision at the 50% interpolated recall level																
	Min	1st Q	2nd Q	3rd Q	Max	Mean	Std	IQR	Range	C.Var	Geom.	Harm.	MAD	LOT	UOT	MNO	SNO
176-DS	0.1297	0.2458	0.5294	0.9192	0.9574	0.5871	0.3355	0.6734	0.8278	0.5714	0.4780	0.3706	0.3052	0.1297	0.9574	0.5871	0.3355
177-DS	0.1189	0.1293	0.1447	0.1553	0.2036	0.1470	0.0228	0.0260	0.0847	0.1549	0.1455	0.1441	0.0160	0.1189	0.1710	0.1423	0.0158
178-DS	0.4142	0.7345	0.7889	0.8108	0.8571	0.7489	0.1223	0.0764	0.4429	0.1633	0.7371	0.7219	0.0811	0.7320	0.8571	0.7941	0.0432
179-DS	0.3953	0.4952	0.5289	0.5437	0.6500	0.5221	0.0565	0.0486	0.2547	0.1082	0.5192	0.5162	0.0375	0.4884	0.5575	0.5219	0.0242
180-DS	0.5882	0.7302	0.7771	0.8126	0.8378	0.7588	0.0785	0.0824	0.2496	0.1035	0.7547	0.7503	0.0589	0.6219	0.8378	0.7730	0.0621
181-DS	0.1090	0.3864	0.5946	0.7338	0.8148	0.5425	0.2344	0.3475	0.7058	0.4321	0.4721	0.3776	0.1945	0.1090	0.8148	0.5425	0.2344
182-DS	0.2940	0.5498	0.6400	0.7083	0.7421	0.6168	0.1202	0.1586	0.4481	0.1949	0.6026	0.5834	0.0859	0.5277	0.7421	0.6437	0.0742
183-DS	0.0000	0.0598	0.0927	0.2973	0.7288	0.2175	0.2762	0.2374	0.7288	1.2701	0.0190	0.0000	0.2190	0.0000	0.6328	0.1259	0.1775
184-DS	0.1291	0.2296	0.3761	0.5108	0.7885	0.3857	0.1970	0.2812	0.6593	0.5106	0.3376	0.2910	0.1548	0.1291	0.7885	0.3857	0.1970
185-DS	0.0000	0.0695	0.0888	0.1646	0.3761	0.1311	0.1145	0.0951	0.3761	0.8736	0.0300	0.0001	0.0857	0.0000	0.1818	0.0899	0.0597
186-DS	0.0000	0.0256	0.0334	0.0552	0.3167	0.0671	0.0920	0.0296	0.3167	1.3705	0.0139	0.0001	0.0609	0.0000	0.0621	0.0311	0.0191
187-DS	0.0739	0.0857	0.1019	0.1579	0.2387	0.1201	0.0513	0.0722	0.1648	0.4273	0.1118	0.1054	0.0416	0.0739	0.2387	0.1201	0.0513
188-DS	0.0000	0.1615	0.3534	0.6297	0.7384	0.3688	0.2637	0.4681	0.7384	0.7151	0.0376	0.0000	0.2152	0.0000	0.7384	0.3688	0.2637
189-DS	0.0788	0.1057	0.1307	0.1830	0.2680	0.1463	0.0575	0.0774	0.1893	0.3926	0.1369	0.1285	0.0446	0.0788	0.2680	0.1463	0.0575
190-DS	0.0000	0.2956	0.5182	0.5587	0.7429	0.4233	0.2388	0.2631	0.7429	0.5642	0.0896	0.0001	0.1927	0.0000	0.7429	0.4233	0.2388
191-DS	0.0367	0.0704	0.0817	0.1115	0.1714	0.0930	0.0429	0.0411	0.1347	0.4611	0.0842	0.0756	0.0323	0.0367	0.1714	0.0930	0.0429
192-DS	0.0566	0.1089	0.1488	0.2634	0.7391	0.2386	0.2229	0.1545	0.6825	0.9342	0.1738	0.1376	0.1709	0.0566	0.4464	0.1565	0.1047
193-DS	0.0000	0.0000	0.1772	0.6113	0.8310	0.2661	0.3273	0.6113	0.8310	1.2298	0.0030	0.0000	0.2771	0.0000	0.8310	0.2661	0.3273
194-DS	0.0000	0.0841	0.1202	0.1329	0.6408	0.1481	0.1561	0.0488	0.6408	1.0542	0.0621	0.0001	0.0868	0.0707	0.1416	0.1065	0.0247
195-DS	0.3006	0.4430	0.5351	0.6276	0.7122	0.5221	0.1350	0.1846	0.4116	0.2587	0.5035	0.4829	0.1039	0.3006	0.7122	0.5221	0.1350
196-DS	0.0503	0.2683	0.5172	0.5721	0.7727	0.4548	0.2240	0.3038	0.7224	0.4926	0.3704	0.2488	0.1787	0.0503	0.7727	0.4548	0.2240
197-DS	0.5206	0.5530	0.5580	0.6610	0.8707	0.6149	0.1036	0.1080	0.3501	0.1685	0.6078	0.6014	0.0787	0.5206	0.7594	0.5936	0.0726
198-DS	0.2372	0.3031	0.3872	0.5406	0.6264	0.4198	0.1384	0.2375	0.3892	0.3296	0.3984	0.3776	0.1208	0.2372	0.6264	0.4198	0.1384
199-DS	0.0494	0.2063	0.5000	0.5368	0.6721	0.3967	0.2169	0.3305	0.6228	0.5468	0.2977	0.1790	0.1835	0.0494	0.6721	0.3967	0.2169
200-DS	0.0567	0.0773	0.0929	0.1500	0.4388	0.1443	0.1197	0.0727	0.3820	0.8295	0.1153	0.0990	0.0865	0.0567	0.1982	0.0981	0.0399

Topic	Statistics for Precision at the 60% interpolated recall level																
	Min	1st Q	2nd Q	3rd Q	Max	Mean	Std	IQR	Range	C.Var	Geom.	Harm.	MAD	LOT	UOT	MNO	SNO
176-DS	0.0605	0.1707	0.4186	0.8594	0.8730	0.4973	0.3604	0.6887	0.8125	0.7247	0.3427	0.2143	0.3354	0.0605	0.8730	0.4973	0.3604
177-DS	0.0993	0.1092	0.1166	0.1303	0.1655	0.1232	0.0201	0.0211	0.0663	0.1628	0.1218	0.1205	0.0152	0.0993	0.1538	0.1196	0.0162
178-DS	0.3691	0.6659	0.7521	0.7706	0.8317	0.6943	0.1358	0.1047	0.4626	0.1955	0.6790	0.6599	0.1009	0.5638	0.8317	0.7421	0.0708
179-DS	0.3812	0.4314	0.4724	0.5144	0.5923	0.4740	0.0555	0.0830	0.2111	0.1171	0.4710	0.4682	0.0438	0.3812	0.5923	0.4740	0.0555
180-DS	0.5547	0.6404	0.6944	0.7475	0.7914	0.6833	0.0751	0.1071	0.2367	0.1099	0.6794	0.6752	0.0567	0.5547	0.7914	0.6833	0.0751
181-DS	0.0864	0.2400	0.5094	0.5891	0.7317	0.4369	0.2244	0.3492	0.6454	0.5137	0.3634	0.2787	0.1916	0.0864	0.7317	0.4369	0.2244
182-DS	0.2564	0.4915	0.6041	0.6256	0.6654	0.5539	0.1107	0.1341	0.4089	0.1998	0.5402	0.5215	0.0822	0.4580	0.6654	0.5787	0.0681
183-DS	0.0000	0.0000	0.0000	0.2619	0.6934	0.1640	0.2668	0.2619	0.6934	1.6263	0.0005	0.0000	0.2113	0.0000	0.6333	0.1199	0.2237
184-DS	0.1116	0.1801	0.2634	0.3981	0.7000	0.3141	0.1738	0.2180	0.5884	0.5534	0.2731	0.2373	0.1360	0.1116	0.7000	0.3141	0.1738
185-DS	0.0000	0.0427	0.0867	0.1269	0.1773	0.0835	0.0592	0.0843	0.1773	0.7094	0.0121	0.0000	0.0470	0.0000	0.1773	0.0835	0.0592
186-DS	0.0000	0.0233	0.0282	0.0368	0.2958	0.0565	0.0840	0.0135	0.2958	1.4870	0.0116	0.0001	0.0551	0.0227	0.0369	0.0292	0.0052
187-DS	0.0461	0.0739	0.0807	0.1182	0.1727	0.0968	0.0380	0.0443	0.1266	0.3923	0.0908	0.0855	0.0296	0.0461	0.1727	0.0968	0.0380
188-DS	0.0000	0.0000	0.3241	0.5120	0.5776	0.2939	0.2287	0.5120	0.5776	0.7782	0.0155	0.0000	0.1933	0.0000	0.5776	0.2939	0.2287
189-DS	0.0574	0.0821	0.1119	0.1379	0.2105	0.1158	0.0451	0.0558	0.1531	0.3890	0.1081	0.1009	0.0365	0.0574	0.2105	0.1158	0.0451
190-DS	0.0000	0.2262	0.4437	0.4715	0.7059	0.3665	0.2336	0.2453	0.7059	0.6373	0.0388	0.0000	0.1801	0.0000	0.7059	0.3665	0.2336
191-DS	0.0367	0.0599	0.0712	0.0874	0.1009	0.0717	0.0206	0.0275	0.0642	0.2867	0.0686	0.0651	0.0155	0.0367	0.1009	0.0717	0.0206
192-DS	0.0000	0.0823	0.1064	0.2187	0.6703	0.1972	0.2220	0.1364	0.6703	1.1260	0.0373	0.0001	0.1694	0.0000	0.3974	0.1153	0.1053
193-DS	0.0000	0.0000	0.0000	0.4861	0.7360	0.1825	0.2914	0.4861	0.7360	1.5972	0.0003	0.0000	0.2526	0.0000	0.7360	0.1825	0.2914
194-DS	0.0000	0.0000	0.0925	0.1159	0.5474	0.1007	0.1515	0.1159	0.5474	1.5040	0.0018	0.0000	0.0942	0.0000	0.2176	0.0635	0.0733
195-DS	0.2684	0.3711	0.4407	0.5292	0.5985	0.4401	0.1112	0.1581	0.3301	0.2527	0.4258	0.4106	0.0866	0.2684	0.5985	0.4401	0.1112
196-DS	0.0000	0.2171	0.4538	0.5252	0.7632	0.4012	0.2288	0.3082	0.7632	0.5703	0.1628	0.0001	0.1804	0.0000	0.7632	0.4012	0.2288
197-DS	0.3487	0.3844	0.4172	0.4825	0.5913	0.4394	0.0787	0.0980	0.2426	0.1791	0.4333	0.4278	0.0640	0.3487	0.5913	0.4394	0.0787
198-DS	0.1997	0.2358	0.2968	0.4429	0.5415	0.3409	0.1143	0.2071	0.3418	0.3351	0.3234	0.3069	0.0984	0.1997	0.5415	0.3409	0.1143
199-DS	0.0000	0.0806	0.4623	0.5025	0.6071	0.3375	0.2305	0.4219	0.6071	0.6830	0.1230	0.0001	0.2094	0.0000	0.6071	0.3375	0.2305
200-DS	0.0000	0.0387	0.0618	0.1267	0.3377	0.0962	0.0991	0.0881	0.3377	1.0299	0.0121	0.0000	0.0720	0.0000	0.2419	0.0761	0.0704

Topic	Statistics for Precision at the 70% interpolated recall level																
	Min	1st Q	2nd Q	3rd Q	Max	Mean	Std	IQR	Range	C.Var	Geom.	Harm.	MAD	LOT	UOT	MNO	SNO
176-DS	0.0000	0.0910	0.3889	0.8396	0.8667	0.4408	0.3827	0.7486	0.8667	0.8681	0.0374	0.0000	0.3534	0.0000	0.8667	0.4408	0.3827
177-DS	0.0682	0.0767	0.0950	0.1051	0.1655	0.0985	0.0270	0.0283	0.0973	0.2740	0.0955	0.0928	0.0188	0.0682	0.1281	0.0929	0.0187
178-DS	0.2816	0.5295	0.6689	0.7001	0.7424	0.6057	0.1404	0.1706	0.4608	0.2318	0.5864	0.5619	0.1105	0.2816	0.7424	0.6057	0.1404
179-DS	0.3699	0.4046	0.4198	0.4269	0.5562	0.4247	0.0449	0.0223	0.1863	0.1057	0.4227	0.4210	0.0268	0.3958	0.4279	0.4133	0.0115
180-DS	0.4613	0.5124	0.5797	0.6417	0.7095	0.5820	0.0775	0.1293	0.2482	0.1332	0.5773	0.5725	0.0632	0.4613	0.7095	0.5820	0.0775
181-DS	0.0864	0.1559	0.4306	0.5547	0.5849	0.3719	0.1979	0.3988	0.4986	0.5320	0.3084	0.2426	0.1761	0.0864	0.5849	0.3719	0.1979
182-DS	0.2091	0.4320	0.5265	0.5513	0.5858	0.4867	0.1046	0.1194	0.3767	0.2150	0.4725	0.4526	0.0773	0.3870	0.5858	0.5099	0.0660
183-DS	0.0000	0.0000	0.0000	0.2191	0.6011	0.1367	0.2383	0.2191	0.6011	1.7437	0.0003	0.0000	0.1892	0.0000	0.4382	0.0531	0.1350
184-DS	0.0875	0.1456	0.1993	0.2986	0.5490	0.2296	0.1321	0.1530	0.4615	0.5751	0.1992	0.1736	0.0988	0.0875	0.3889	0.2030	0.0948
185-DS	0.0000	0.0000	0.0670	0.0895	0.1245	0.0583	0.0443	0.0895	0.1245	0.7588	0.0051	0.0000	0.0359	0.0000	0.1245	0.0583	0.0443
186-DS	0.0000	0.0000	0.0000	0.0281	0.1025	0.0221	0.0329	0.0281	0.1025	1.4865	0.0005	0.0000	0.0238	0.0000	0.0285	0.0098	0.0137
187-DS	0.0000	0.0610	0.0708	0.0929	0.1424	0.0760	0.0341	0.0319	0.1424	0.4488	0.0396	0.0001	0.0231	0.0594	0.1126	0.0768	0.0194
188-DS	0.0000	0.0000	0.2830	0.4235	0.4485	0.2315	0.1989	0.4235	0.4485	0.8588	0.0065	0.0000	0.1781	0.0000	0.4485	0.2315	0.1989
189-DS	0.0430	0.0540	0.0710	0.1015	0.1659	0.0861	0.0385	0.0475	0.1229	0.4476	0.0791	0.0732	0.0303	0.0430	0.1659	0.0861	0.0385
190-DS	0.0000	0.1958	0.3904	0.4249	0.6909	0.3359	0.2223	0.2291	0.6909	0.6618	0.0361	0.0000	0.1665	0.0000	0.6909	0.3359	0.2223
191-DS	0.0316	0.0350	0.0459	0.0679	0.0870	0.0533	0.0201	0.0329	0.0554	0.3767	0.0500	0.0471	0.0172	0.0316	0.0870	0.0533	0.0201
192-DS	0.0000	0.0000	0.0738	0.1458	0.5263	0.1288	0.1893	0.1458	0.5263	1.4693	0.0019	0.0000	0.1418	0.0000	0.2710	0.0579	0.0840
193-DS	0.0000	0.0000	0.0000	0.3953	0.5810	0.1485	0.2364	0.3953	0.5810	1.5916	0.0003	0.0000	0.2056	0.0000	0.5810	0.1485	0.2364
194-DS	0.0000	0.0000	0.0000	0.0305	0.4350	0.0571	0.1278	0.0305	0.4350	2.2392	0.0001	0.0000	0.0878	0.0000	0.0000	0.0000	0.0000
195-DS	0.0000	0.2332	0.3588	0.4173	0.4956	0.2971	0.1759	0.1842	0.4956	0.5920	0.0335	0.0000	0.1371	0.0000	0.4956	0.2971	0.1759
196-DS	0.0000	0.1831	0.4114	0.4649	0.6702	0.3356	0.2160	0.2818	0.6702	0.6437	0.0361	0.0000	0.1718	0.0000	0.6702	0.3356	0.2160
197-DS	0.0000	0.1961	0.3126	0.3302	0.4352	0.2718	0.1153	0.1341	0.4352	0.4242	0.1280	0.0001	0.0868	0.0000	0.4352	0.2718	0.1153
198-DS	0.0000	0.1886	0.2204	0.3314	0.4156	0.2536	0.1161	0.1428	0.4156	0.4577	0.1194	0.0001	0.0929	0.0000	0.4156	0.2536	0.1161
199-DS	0.0000	0.0000	0.3718	0.4359	0.5614	0.2702	0.2310	0.4359	0.5614	0.8549	0.0071	0.0000	0.2078	0.0000	0.5614	0.2702	0.2310
200-DS	0.0000	0.0000	0.0000	0.1128	0.1869	0.0569	0.0718	0.1128	0.1869	1.2617	0.0007	0.0000	0.0613	0.0000	0.1869	0.0569	0.0718

Topic	Statistics for Precision at the 80% interpolated recall level																
	Min	1st Q	2nd Q	3rd Q	Max	Mean	Std	IQR	Range	C.Var	Geom.	Harm.	MAD	LOT	UOT	MNO	SNO
176-DS	0.0000	0.0561	0.3318	0.8005	0.8372	0.4123	0.3777	0.7445	0.8372	0.9161	0.0330	0.0000	0.3524	0.0000	0.8372	0.4123	0.3777
177-DS	0.0000	0.0627	0.0804	0.0907	0.1294	0.0773	0.0329	0.0280	0.1294	0.4261	0.0404	0.0001	0.0231	0.0552	0.1294	0.0837	0.0244
178-DS	0.2025	0.4473	0.5685	0.6158	0.6707	0.5115	0.1495	0.1685	0.4681	0.2923	0.4848	0.4507	0.1159	0.2025	0.6707	0.5115	0.1495
179-DS	0.3333	0.3594	0.3662	0.3820	0.4764	0.3783	0.0367	0.0226	0.1431	0.0971	0.3768	0.3754	0.0247	0.3333	0.3930	0.3650	0.0153
180-DS	0.3121	0.3926	0.4289	0.4700	0.5584	0.4329	0.0614	0.0774	0.2463	0.1419	0.4288	0.4246	0.0468	0.3121	0.5584	0.4329	0.0614
181-DS	0.0000	0.1023	0.3600	0.3822	0.4800	0.2652	0.1624	0.2799	0.4800	0.6122	0.1090	0.0001	0.1439	0.0000	0.4800	0.2652	0.1624
182-DS	0.0000	0.3588	0.4253	0.4566	0.4935	0.3838	0.1283	0.0977	0.4935	0.3342	0.1817	0.0001	0.0839	0.2972	0.4935	0.4157	0.0587
183-DS	0.0000	0.0000	0.0000	0.0707	0.4773	0.0935	0.1828	0.0707	0.4773	1.9563	0.0001	0.0000	0.1438	0.0000	0.0000	0.0000	0.0000
184-DS	0.0000	0.0735	0.1285	0.1420	0.3598	0.1264	0.1010	0.0685	0.3598	0.7993	0.0164	0.0000	0.0656	0.0000	0.1625	0.0931	0.0618
185-DS	0.0000	0.0000	0.0000	0.0000	0.0960	0.0130	0.0321	0.0000	0.0960	2.4666	0.0000	0.0000	0.0221	0.0000	0.0000	0.0000	0.0000
186-DS	0.0000	0.0000	0.0000	0.0000	0.0722	0.0102	0.0250	0.0000	0.0722	2.4521	0.0000	0.0000	0.0173	0.0000	0.0000	0.0000	0.0000
187-DS	0.0000	0.0000	0.0561	0.0639	0.1141	0.0382	0.0395	0.0639	0.1141	1.0332	0.0012	0.0000	0.0353	0.0000	0.1141	0.0382	0.0395
188-DS	0.0000	0.0000	0.0000	0.3247	0.3791	0.1306	0.1726	0.3247	0.3791	1.3217	0.0006	0.0000	0.1608	0.0000	0.3791	0.1306	0.1726
189-DS	0.0000	0.0319	0.0650	0.0818	0.1500	0.0631	0.0450	0.0500	0.1500	0.7127	0.0098	0.0000	0.0330	0.0000	0.1500	0.0631	0.0450
190-DS	0.0000	0.0000	0.3133	0.3879	0.6284	0.2350	0.2425	0.3879	0.6284	1.0318	0.0031	0.0000	0.2169	0.0000	0.6284	0.2350	0.2425
191-DS	0.0000	0.0000	0.0341	0.0506	0.0593	0.0310	0.0233	0.0506	0.0593	0.7520	0.0033	0.0000	0.0194	0.0000	0.0593	0.0310	0.0233
192-DS	0.0000	0.0000	0.0000	0.0528	0.4167	0.0794	0.1582	0.0528	0.4167	1.9908	0.0001	0.0000	0.1222	0.0000	0.0000	0.0000	0.0000
193-DS	0.0000	0.0000	0.0000	0.2740	0.4821	0.1178	0.1914	0.2740	0.4821	1.6247	0.0003	0.0000	0.1631	0.0000	0.4821	0.1178	0.1914
194-DS	0.0000	0.0000	0.0000	0.0261	0.2886	0.0417	0.0884	0.0261	0.2886	2.1212	0.0001	0.0000	0.0641	0.0000	0.0000	0.0000	0.0000
195-DS	0.0000	0.0000	0.0000	0.0000	0.4142	0.0565	0.1393	0.0000	0.4142	2.4643	0.0001	0.0000	0.0956	0.0000	0.0000	0.0000	0.0000
196-DS	0.0000	0.1367	0.2590	0.3940	0.5573	0.2568	0.1787	0.2573	0.5573	0.6957	0.0288	0.0000	0.1446	0.0000	0.5573	0.2568	0.1787
197-DS	0.0000	0.0000	0.1693	0.2160	0.2274	0.1232	0.1032	0.2160	0.2274	0.8373	0.0044	0.0000	0.0948	0.0000	0.2274	0.1232	0.1032
198-DS	0.0000	0.0000	0.0000	0.2240	0.3205	0.1152	0.1336	0.2240	0.3205	1.1595	0.0011	0.0000	0.1241	0.0000	0.3205	0.1152	0.1336
199-DS	0.0000	0.0000	0.2941	0.3936	0.5328	0.2357	0.2069	0.3936	0.5328	0.8778	0.0065	0.0000	0.1824	0.0000	0.5328	0.2357	0.2069
200-DS	0.0000	0.0000	0.0000	0.0762	0.1354	0.0305	0.0495	0.0762	0.1354	1.6219	0.0002	0.0000	0.0422	0.0000	0.1354	0.0305	0.0495

Topic	Statistics for Precision at the 90% interpolated recall level																
	Min	1st Q	2nd Q	3rd Q	Max	Mean	Std	IQR	Range	C.Var	Geom.	Harm.	MAD	LOT	UOT	MNO	SNO
176-DS	0.0000	0.0000	0.2005	0.7364	0.7455	0.3516	0.3672	0.7364	0.7455	1.0444	0.0038	0.0000	0.3478	0.0000	0.7455	0.3516	0.3672
177-DS	0.0000	0.0000	0.0000	0.0191	0.0930	0.0190	0.0363	0.0191	0.0930	1.9109	0.0001	0.0000	0.0292	0.0000	0.0000	0.0000	0.0000
178-DS	0.1277	0.2624	0.4131	0.4766	0.5408	0.3722	0.1327	0.2143	0.4131	0.3566	0.3441	0.3097	0.1078	0.1277	0.5408	0.3722	0.1327
179-DS	0.1427	0.2747	0.3083	0.3300	0.3403	0.2909	0.0534	0.0553	0.1976	0.1836	0.2849	0.2767	0.0382	0.2468	0.3403	0.3032	0.0308
180-DS	0.0000	0.2387	0.2686	0.3015	0.3226	0.2532	0.0823	0.0628	0.3226	0.3251	0.1242	0.0001	0.0490	0.2229	0.3226	0.2743	0.0328
181-DS	0.0000	0.0593	0.1533	0.3299	0.4396	0.1795	0.1413	0.2706	0.4396	0.7872	0.0712	0.0001	0.1174	0.0000	0.4396	0.1795	0.1413
182-DS	0.0000	0.0000	0.2663	0.3194	0.3640	0.1888	0.1586	0.3194	0.3640	0.8400	0.0057	0.0000	0.1453	0.0000	0.3640	0.1888	0.1586
183-DS	0.0000	0.0000	0.0000	0.0000	0.3303	0.0469	0.1151	0.0000	0.3303	2.4507	0.0000	0.0000	0.0795	0.0000	0.0000	0.0000	0.0000
184-DS	0.0000	0.0000	0.0000	0.0833	0.2892	0.0537	0.0877	0.0833	0.2892	1.6342	0.0004	0.0000	0.0661	0.0000	0.1562	0.0341	0.0542
185-DS	0.0000	0.0000	0.0000	0.0000	0.0000	0.0000	0.0000	0.0000	0.0000	N/D	0.0000	0.0000	0.0000	0.0000	0.0000	0.0000	0.0000
186-DS	0.0000	0.0000	0.0000	0.0000	0.0000	0.0000	0.0000	0.0000	0.0000	N/D	0.0000	0.0000	0.0000	0.0000	0.0000	0.0000	0.0000
187-DS	0.0000	0.0000	0.0000	0.0000	0.0875	0.0067	0.0243	0.0000	0.0875	3.6056	0.0000	0.0000	0.0124	0.0000	0.0000	0.0000	0.0000
188-DS	0.0000	0.0000	0.0000	0.0000	0.0000	0.0000	0.0000	0.0000	0.0000	N/D	0.0000	0.0000	0.0000	0.0000	0.0000	0.0000	0.0000
189-DS	0.0000	0.0000	0.0000	0.0575	0.0820	0.0300	0.0347	0.0575	0.0820	1.1575	0.0006	0.0000	0.0323	0.0000	0.0820	0.0300	0.0347
190-DS	0.0000	0.0000	0.0000	0.3230	0.5802	0.1829	0.2213	0.3230	0.5802	1.2100	0.0013	0.0000	0.1969	0.0000	0.5802	0.1829	0.2213
191-DS	0.0000	0.0000	0.0000	0.0371	0.0479	0.0127	0.0199	0.0371	0.0479	1.5731	0.0001	0.0000	0.0175	0.0000	0.0479	0.0127	0.0199
192-DS	0.0000	0.0000	0.0000	0.0303	0.3061	0.0506	0.1034	0.0303	0.3061	2.0430	0.0001	0.0000	0.0779	0.0000	0.0000	0.0000	0.0000
193-DS	0.0000	0.0000	0.0000	0.0000	0.3392	0.0453	0.1122	0.0000	0.3392	2.4736	0.0000	0.0000	0.0767	0.0000	0.0000	0.0000	0.0000
194-DS	0.0000	0.0000	0.0000	0.0000	0.1944	0.0150	0.0539	0.0000	0.1944	3.6056	0.0000	0.0000	0.0276	0.0000	0.0000	0.0000	0.0000
195-DS	0.0000	0.0000	0.0000	0.0000	0.0000	0.0000	0.0000	0.0000	0.0000	N/D	0.0000	0.0000	0.0000	0.0000	0.0000	0.0000	0.0000
196-DS	0.0000	0.0000	0.1171	0.2832	0.4880	0.1677	0.1578	0.2832	0.4880	0.9410	0.0097	0.0000	0.1362	0.0000	0.4880	0.1677	0.1578
197-DS	0.0000	0.0000	0.0000	0.0000	0.0000	0.0000	0.0000	0.0000	0.0000	N/D	0.0000	0.0000	0.0000	0.0000	0.0000	0.0000	0.0000
198-DS	0.0000	0.0000	0.0000	0.0000	0.0000	0.0000	0.0000	0.0000	0.0000	N/D	0.0000	0.0000	0.0000	0.0000	0.0000	0.0000	0.0000
199-DS	0.0000	0.0000	0.2085	0.3464	0.4066	0.1806	0.1648	0.3464	0.4066	0.9128	0.0054	0.0000	0.1464	0.0000	0.4066	0.1806	0.1648
200-DS	0.0000	0.0000	0.0000	0.0000	0.0770	0.0059	0.0214	0.0000	0.0770	3.6056	0.0000	0.0000	0.0109	0.0000	0.0000	0.0000	0.0000

Topic	Statistics for Precision at the 100% interpolated recall level																
	Min	1st Q	2nd Q	3rd Q	Max	Mean	Std	IQR	Range	C.Var	Geom.	Harm.	MAD	LOT	UOT	MNO	SNO
176-DS	0.0000	0.0000	0.0000	0.0000	0.0000	0.0000	0.0000	0.0000	0.0000	N/D	0.0000	0.0000	0.0000	0.0000	0.0000	0.0000	0.0000
177-DS	0.0000	0.0000	0.0000	0.0000	0.0000	0.0000	0.0000	0.0000	0.0000	N/D	0.0000	0.0000	0.0000	0.0000	0.0000	0.0000	0.0000
178-DS	0.0000	0.0000	0.0000	0.0000	0.0000	0.0000	0.0000	0.0000	0.0000	N/D	0.0000	0.0000	0.0000	0.0000	0.0000	0.0000	0.0000
179-DS	0.0000	0.0000	0.0000	0.0000	0.0000	0.0000	0.0000	0.0000	0.0000	N/D	0.0000	0.0000	0.0000	0.0000	0.0000	0.0000	0.0000
180-DS	0.0000	0.0000	0.0000	0.0000	0.0000	0.0000	0.0000	0.0000	0.0000	N/D	0.0000	0.0000	0.0000	0.0000	0.0000	0.0000	0.0000
181-DS	0.0000	0.0000	0.0000	0.0000	0.1679	0.0223	0.0553	0.0000	0.1679	2.4765	0.0000	0.0000	0.0378	0.0000	0.0000	0.0000	0.0000
182-DS	0.0000	0.0000	0.0000	0.0000	0.0000	0.0000	0.0000	0.0000	0.0000	N/D	0.0000	0.0000	0.0000	0.0000	0.0000	0.0000	0.0000
183-DS	0.0000	0.0000	0.0000	0.0000	0.0000	0.0000	0.0000	0.0000	0.0000	N/D	0.0000	0.0000	0.0000	0.0000	0.0000	0.0000	0.0000
184-DS	0.0000	0.0000	0.0000	0.0000	0.0000	0.0000	0.0000	0.0000	0.0000	N/D	0.0000	0.0000	0.0000	0.0000	0.0000	0.0000	0.0000
185-DS	0.0000	0.0000	0.0000	0.0000	0.0000	0.0000	0.0000	0.0000	0.0000	N/D	0.0000	0.0000	0.0000	0.0000	0.0000	0.0000	0.0000
186-DS	0.0000	0.0000	0.0000	0.0000	0.0000	0.0000	0.0000	0.0000	0.0000	N/D	0.0000	0.0000	0.0000	0.0000	0.0000	0.0000	0.0000
187-DS	0.0000	0.0000	0.0000	0.0000	0.0000	0.0000	0.0000	0.0000	0.0000	N/D	0.0000	0.0000	0.0000	0.0000	0.0000	0.0000	0.0000
188-DS	0.0000	0.0000	0.0000	0.0000	0.0000	0.0000	0.0000	0.0000	0.0000	N/D	0.0000	0.0000	0.0000	0.0000	0.0000	0.0000	0.0000
189-DS	0.0000	0.0000	0.0000	0.0000	0.0537	0.0041	0.0149	0.0000	0.0537	3.6056	0.0000	0.0000	0.0076	0.0000	0.0000	0.0000	0.0000
190-DS	0.0000	0.0000	0.0000	0.0000	0.0000	0.0000	0.0000	0.0000	0.0000	N/D	0.0000	0.0000	0.0000	0.0000	0.0000	0.0000	0.0000
191-DS	0.0000	0.0000	0.0000	0.0000	0.0000	0.0000	0.0000	0.0000	0.0000	N/D	0.0000	0.0000	0.0000	0.0000	0.0000	0.0000	0.0000
192-DS	0.0000	0.0000	0.0000	0.0000	0.0000	0.0000	0.0000	0.0000	0.0000	N/D	0.0000	0.0000	0.0000	0.0000	0.0000	0.0000	0.0000
193-DS	0.0000	0.0000	0.0000	0.0000	0.0000	0.0000	0.0000	0.0000	0.0000	N/D	0.0000	0.0000	0.0000	0.0000	0.0000	0.0000	0.0000
194-DS	0.0000	0.0000	0.0000	0.0000	0.0000	0.0000	0.0000	0.0000	0.0000	N/D	0.0000	0.0000	0.0000	0.0000	0.0000	0.0000	0.0000
195-DS	0.0000	0.0000	0.0000	0.0000	0.0000	0.0000	0.0000	0.0000	0.0000	N/D	0.0000	0.0000	0.0000	0.0000	0.0000	0.0000	0.0000
196-DS	0.0000	0.0000	0.0000	0.0000	0.2094	0.0315	0.0769	0.0000	0.2094	2.4417	0.0000	0.0000	0.0533	0.0000	0.0000	0.0000	0.0000
197-DS	0.0000	0.0000	0.0000	0.0000	0.0000	0.0000	0.0000	0.0000	0.0000	N/D	0.0000	0.0000	0.0000	0.0000	0.0000	0.0000	0.0000
198-DS	0.0000	0.0000	0.0000	0.0000	0.0000	0.0000	0.0000	0.0000	0.0000	N/D	0.0000	0.0000	0.0000	0.0000	0.0000	0.0000	0.0000
199-DS	0.0000	0.0000	0.0000	0.1058	0.2368	0.0605	0.0895	0.1058	0.2368	1.4806	0.0004	0.0000	0.0744	0.0000	0.2368	0.0605	0.0895
200-DS	0.0000	0.0000	0.0000	0.0000	0.0000	0.0000	0.0000	0.0000	0.0000	N/D	0.0000	0.0000	0.0000	0.0000	0.0000	0.0000	0.0000

Topic	Statistics for P@5																
	Min	1st Q	2nd Q	3rd Q	Max	Mean	Std	IQR	Range	C.Var	Geom.	Harm.	MAD	LOT	UOT	MNO	SNO
176-DS	0.8000	1.0000	1.0000	1.0000	1.0000	0.9692	0.0751	0.0000	0.2000	0.0775	0.9663	0.9630	0.0521	1.0000	1.0000	1.0000	0.0000
177-DS	0.4000	0.4000	0.4000	0.6000	0.8000	0.4769	0.1301	0.2000	0.4000	0.2728	0.4633	0.4522	0.1065	0.4000	0.8000	0.4769	0.1301
178-DS	0.4000	0.6000	1.0000	1.0000	1.0000	0.8308	0.2136	0.4000	0.6000	0.2572	0.8004	0.7647	0.1822	0.4000	1.0000	0.8308	0.2136
179-DS	0.0000	0.5500	0.6000	0.8000	0.8000	0.5846	0.2230	0.2500	0.8000	0.3815	0.2642	0.0001	0.1467	0.4000	0.8000	0.6333	0.1435
180-DS	0.8000	0.8000	1.0000	1.0000	1.0000	0.9385	0.0961	0.2000	0.2000	0.1024	0.9336	0.9286	0.0852	0.8000	1.0000	0.9385	0.0961
181-DS	0.6000	0.8000	1.0000	1.0000	1.0000	0.8923	0.1552	0.2000	0.4000	0.1740	0.8780	0.8619	0.1325	0.6000	1.0000	0.8923	0.1552
182-DS	0.4000	0.6000	0.8000	1.0000	1.0000	0.7846	0.1908	0.4000	0.6000	0.2432	0.7602	0.7324	0.1444	0.4000	1.0000	0.7846	0.1908
183-DS	0.0000	0.0000	0.2000	0.6000	1.0000	0.3231	0.3113	0.6000	1.0000	0.9636	0.0154	0.0000	0.2556	0.0000	1.0000	0.3231	0.3113
184-DS	0.6000	0.8000	1.0000	1.0000	1.0000	0.8769	0.1536	0.2000	0.4000	0.1751	0.8631	0.8478	0.1325	0.6000	1.0000	0.8769	0.1536
185-DS	0.0000	0.0000	0.2000	0.4500	0.6000	0.2615	0.2501	0.4500	0.6000	0.9564	0.0067	0.0000	0.2201	0.0000	0.6000	0.2615	0.2501
186-DS	0.0000	0.0000	0.2000	0.2500	0.4000	0.1846	0.1519	0.2500	0.4000	0.8229	0.0111	0.0000	0.1136	0.0000	0.4000	0.1846	0.1519
187-DS	0.2000	0.2000	0.2000	0.4000	0.8000	0.3385	0.1895	0.2000	0.6000	0.5598	0.2997	0.2713	0.1491	0.2000	0.6000	0.3000	0.1348
188-DS	0.6000	0.7500	0.8000	1.0000	1.0000	0.8308	0.1601	0.2500	0.4000	0.1927	0.8157	0.8000	0.1302	0.6000	1.0000	0.8308	0.1601
189-DS	0.2000	0.6000	0.6000	0.8000	0.8000	0.6154	0.1725	0.2000	0.6000	0.2803	0.5839	0.5379	0.1136	0.4000	0.8000	0.6500	0.1243
190-DS	0.2000	0.7500	0.8000	0.8000	0.8000	0.7231	0.1739	0.0500	0.6000	0.2406	0.6879	0.6240	0.1183	0.8000	0.8000	0.8000	0.0000
191-DS	0.4000	0.4000	0.8000	0.8000	1.0000	0.6769	0.2242	0.4000	0.6000	0.3312	0.6400	0.6023	0.1941	0.4000	1.0000	0.6769	0.2242
192-DS	0.6000	0.6000	0.8000	1.0000	1.0000	0.8154	0.1725	0.4000	0.4000	0.2115	0.7978	0.7800	0.1420	0.6000	1.0000	0.8154	0.1725
193-DS	0.6000	0.6000	0.8000	0.8000	1.0000	0.7692	0.1377	0.2000	0.4000	0.1791	0.7578	0.7464	0.1041	0.6000	1.0000	0.7692	0.1377
194-DS	0.0000	0.0000	0.0000	0.2000	0.8000	0.1538	0.2332	0.2000	0.8000	1.5155	0.0011	0.0000	0.1657	0.0000	0.4000	0.1000	0.1348
195-DS	0.8000	1.0000	1.0000	1.0000	1.0000	0.9692	0.0751	0.0000	0.2000	0.0775	0.9663	0.9630	0.0521	1.0000	1.0000	1.0000	0.0000
196-DS	0.4000	0.6000	0.8000	0.8500	1.0000	0.7692	0.1797	0.2500	0.6000	0.2337	0.7472	0.7222	0.1349	0.4000	1.0000	0.7692	0.1797
197-DS	0.8000	1.0000	1.0000	1.0000	1.0000	0.9692	0.0751	0.0000	0.2000	0.0775	0.9663	0.9630	0.0521	1.0000	1.0000	1.0000	0.0000
198-DS	0.0000	0.8000	0.8000	1.0000	1.0000	0.8000	0.2582	0.2000	1.0000	0.3227	0.3595	0.0001	0.1231	0.8000	1.0000	0.8667	0.0985
199-DS	0.8000	0.8000	1.0000	1.0000	1.0000	0.9231	0.1013	0.2000	0.2000	0.1097	0.9178	0.9123	0.0947	0.8000	1.0000	0.9231	0.1013
200-DS	0.2000	0.4000	0.6000	0.6500	1.0000	0.5538	0.2184	0.2500	0.8000	0.3943	0.5129	0.4699	0.1728	0.2000	1.0000	0.5538	0.2184

Topic	Statistics for P@10																
	Min	1st Q	2nd Q	3rd Q	Max	Mean	Std	IQR	Range	C.Var	Geom.	Harm.	MAD	LOT	UOT	MNO	SNO
176-DS	0.7000	0.9000	1.0000	1.0000	1.0000	0.9538	0.0877	0.1000	0.3000	0.0919	0.9496	0.9446	0.0639	0.9000	1.0000	0.9750	0.0452
177-DS	0.3000	0.4000	0.4000	0.4000	0.5000	0.4000	0.0577	0.0000	0.2000	0.1443	0.3960	0.3920	0.0308	0.4000	0.4000	0.4000	0.0000
178-DS	0.7000	0.8000	0.8000	1.0000	1.0000	0.8615	0.1121	0.2000	0.3000	0.1301	0.8548	0.8480	0.0970	0.7000	1.0000	0.8615	0.1121
179-DS	0.4000	0.6000	0.7000	0.7250	0.8000	0.6615	0.1193	0.1250	0.4000	0.1803	0.6503	0.6375	0.0935	0.5000	0.8000	0.6833	0.0937
180-DS	0.8000	0.8750	1.0000	1.0000	1.0000	0.9308	0.0855	0.1250	0.2000	0.0918	0.9270	0.9231	0.0746	0.8000	1.0000	0.9308	0.0855
181-DS	0.4000	0.6750	0.9000	0.9250	1.0000	0.8077	0.1847	0.2500	0.6000	0.2286	0.7841	0.7555	0.1456	0.4000	1.0000	0.8077	0.1847
182-DS	0.4000	0.6500	0.8000	0.9000	1.0000	0.7538	0.1941	0.2500	0.6000	0.2575	0.7275	0.6982	0.1574	0.4000	1.0000	0.7538	0.1941
183-DS	0.0000	0.1000	0.2000	0.5250	0.7000	0.3077	0.2362	0.4250	0.7000	0.7675	0.1174	0.0001	0.2083	0.0000	0.7000	0.3077	0.2362
184-DS	0.6000	0.7750	0.8000	0.9000	0.9000	0.7923	0.1038	0.1250	0.3000	0.1310	0.7855	0.7781	0.0734	0.6000	0.9000	0.7923	0.1038
185-DS	0.0000	0.1000	0.2000	0.4000	0.4000	0.2308	0.1548	0.3000	0.4000	0.6710	0.0963	0.0001	0.1408	0.0000	0.4000	0.2308	0.1548
186-DS	0.1000	0.1000	0.2000	0.2000	0.5000	0.1769	0.1092	0.1000	0.4000	0.6172	0.1558	0.1413	0.0710	0.1000	0.2000	0.1500	0.0522
187-DS	0.1000	0.2000	0.3000	0.4000	0.5000	0.2923	0.1115	0.2000	0.4000	0.3815	0.2705	0.2461	0.0864	0.1000	0.5000	0.2923	0.1115
188-DS	0.5000	0.6500	0.9000	0.9250	1.0000	0.8000	0.1915	0.2750	0.5000	0.2394	0.7756	0.7483	0.1538	0.5000	1.0000	0.8000	0.1915
189-DS	0.3000	0.4000	0.5000	0.6250	0.7000	0.4923	0.1441	0.2250	0.4000	0.2927	0.4730	0.4542	0.1160	0.3000	0.7000	0.4923	0.1441
190-DS	0.5000	0.6000	0.6000	0.7000	0.8000	0.6231	0.0832	0.1000	0.3000	0.1335	0.6181	0.6131	0.0627	0.5000	0.8000	0.6231	0.0832
191-DS	0.3000	0.3750	0.5000	0.6000	0.6000	0.4769	0.1166	0.2250	0.3000	0.2444	0.4620	0.4457	0.0935	0.3000	0.6000	0.4769	0.1166
192-DS	0.5000	0.6000	0.7000	0.7500	1.0000	0.7000	0.1683	0.1500	0.5000	0.2405	0.6827	0.6669	0.1231	0.5000	0.9000	0.6455	0.1128
193-DS	0.5000	0.6000	0.7000	0.8250	1.0000	0.7077	0.1552	0.2250	0.5000	0.2194	0.6924	0.6776	0.1183	0.5000	1.0000	0.7077	0.1552
194-DS	0.0000	0.1000	0.2000	0.2250	0.8000	0.2077	0.2100	0.1250	0.8000	1.0111	0.0426	0.0001	0.1349	0.0000	0.4000	0.1583	0.1165
195-DS	0.8000	0.9000	1.0000	1.0000	1.0000	0.9462	0.0776	0.1000	0.2000	0.0820	0.9430	0.9398	0.0663	0.8000	1.0000	0.9462	0.0776
196-DS	0.3000	0.7000	0.7000	0.8000	1.0000	0.7077	0.1706	0.1000	0.7000	0.2411	0.6836	0.6518	0.1030	0.7000	0.9000	0.7400	0.0699
197-DS	0.9000	0.9750	1.0000	1.0000	1.0000	0.9769	0.0439	0.0250	0.1000	0.0449	0.9760	0.9750	0.0355	1.0000	1.0000	1.0000	0.0000
198-DS	0.4000	0.7000	0.8000	0.9000	0.9000	0.7615	0.1446	0.2000	0.5000	0.1898	0.7459	0.7264	0.1089	0.6000	0.9000	0.7917	0.0996
199-DS	0.7000	0.8000	0.8000	0.9000	1.0000	0.8462	0.0877	0.1000	0.3000	0.1037	0.8421	0.8381	0.0722	0.7000	1.0000	0.8462	0.0877
200-DS	0.2000	0.3000	0.4000	0.5250	1.0000	0.4615	0.2293	0.2250	0.8000	0.4967	0.4157	0.3759	0.1680	0.2000	0.8000	0.4167	0.1697

Topic	Statistics for P@15																
	Min	1st Q	2nd Q	3rd Q	Max	Mean	Std	IQR	Range	C.Var	Geom.	Harm.	MAD	LOT	UOT	MNO	SNO
176-DS	0.4667	0.9333	1.0000	1.0000	1.0000	0.9282	0.1502	0.0667	0.5333	0.1618	0.9124	0.8900	0.0907	0.9333	1.0000	0.9818	0.0311
177-DS	0.2667	0.3333	0.4000	0.4000	0.4667	0.3846	0.0555	0.0667	0.2000	0.1442	0.3807	0.3764	0.0418	0.2667	0.4667	0.3846	0.0555
178-DS	0.6667	0.8500	0.8667	0.9333	0.9333	0.8615	0.0837	0.0833	0.2667	0.0972	0.8575	0.8530	0.0592	0.7333	0.9333	0.8778	0.0625
179-DS	0.5333	0.6000	0.6667	0.7333	0.8667	0.6769	0.0854	0.1333	0.3333	0.1262	0.6720	0.6672	0.0639	0.5333	0.8667	0.6769	0.0854
180-DS	0.8667	0.8667	0.9333	1.0000	1.0000	0.9333	0.0609	0.1333	0.1333	0.0652	0.9315	0.9297	0.0513	0.8667	1.0000	0.9333	0.0609
181-DS	0.4667	0.6500	0.8000	0.8667	0.9333	0.7538	0.1450	0.2167	0.4667	0.1923	0.7392	0.7228	0.1183	0.4667	0.9333	0.7538	0.1450
182-DS	0.5333	0.6000	0.7333	0.8833	1.0000	0.7538	0.1573	0.2833	0.4667	0.2086	0.7390	0.7246	0.1278	0.5333	1.0000	0.7538	0.1573
183-DS	0.0667	0.1333	0.2667	0.5167	0.7333	0.3436	0.2432	0.3833	0.6667	0.7078	0.2639	0.1996	0.2059	0.0667	0.7333	0.3436	0.2432
184-DS	0.4667	0.5333	0.6667	0.7500	0.9333	0.6718	0.1527	0.2167	0.4667	0.2272	0.6563	0.6416	0.1191	0.4667	0.9333	0.6718	0.1527
185-DS	0.0000	0.1333	0.2667	0.3333	0.4667	0.2513	0.1418	0.2000	0.4667	0.5644	0.1123	0.0001	0.1191	0.0000	0.4667	0.2513	0.1418
186-DS	0.0667	0.1167	0.1333	0.1333	0.4667	0.1487	0.1024	0.0167	0.4000	0.6885	0.1291	0.1159	0.0568	0.1333	0.1333	0.1333	0.0000
187-DS	0.0667	0.1333	0.2000	0.3500	0.4000	0.2359	0.1142	0.2167	0.3333	0.4842	0.2089	0.1812	0.0955	0.0667	0.4000	0.2359	0.1142
188-DS	0.4667	0.6333	0.8667	0.9500	1.0000	0.7897	0.1997	0.3167	0.5333	0.2529	0.7630	0.7334	0.1665	0.4667	1.0000	0.7897	0.1997
189-DS	0.2667	0.3333	0.4000	0.4833	0.7333	0.4205	0.1259	0.1500	0.4667	0.2993	0.4050	0.3909	0.0899	0.2667	0.5333	0.3944	0.0874
190-DS	0.5333	0.5333	0.6000	0.7333	0.7333	0.6154	0.0867	0.2000	0.2000	0.1409	0.6099	0.6048	0.0726	0.5333	0.7333	0.6154	0.0867
191-DS	0.2000	0.3333	0.4667	0.4667	0.5333	0.4103	0.1117	0.1333	0.3333	0.2723	0.3924	0.3703	0.0899	0.2000	0.5333	0.4103	0.1117
192-DS	0.4667	0.4667	0.5333	0.7833	1.0000	0.6359	0.1974	0.3167	0.5333	0.3105	0.6110	0.5899	0.1625	0.4667	1.0000	0.6359	0.1974
193-DS	0.4667	0.5333	0.7333	0.8833	1.0000	0.7179	0.1908	0.3500	0.5333	0.2658	0.6935	0.6689	0.1625	0.4667	1.0000	0.7179	0.1908
194-DS	0.0000	0.0667	0.1333	0.3333	0.7333	0.2205	0.2044	0.2667	0.7333	0.9268	0.0834	0.0001	0.1586	0.0000	0.7333	0.2205	0.2044
195-DS	0.8000	0.8667	0.9333	1.0000	1.0000	0.9231	0.0658	0.1333	0.2000	0.0713	0.9209	0.9187	0.0536	0.8000	1.0000	0.9231	0.0658
196-DS	0.2667	0.5333	0.6000	0.6500	0.9333	0.6103	0.1718	0.1167	0.6667	0.2815	0.5862	0.5587	0.1183	0.5333	0.8000	0.5867	0.0820
197-DS	0.8667	0.9167	0.9333	1.0000	1.0000	0.9487	0.0555	0.0833	0.1333	0.0585	0.9472	0.9456	0.0473	0.8667	1.0000	0.9487	0.0555
198-DS	0.5333	0.7167	0.8000	0.8167	0.8667	0.7538	0.1032	0.1000	0.3333	0.1369	0.7467	0.7389	0.0805	0.6000	0.8667	0.7722	0.0827
199-DS	0.5333	0.6667	0.6667	0.8667	0.9333	0.7436	0.1410	0.2000	0.4000	0.1896	0.7309	0.7181	0.1239	0.5333	0.9333	0.7436	0.1410
200-DS	0.2000	0.2500	0.2667	0.4333	0.8667	0.3795	0.2115	0.1833	0.6667	0.5573	0.3373	0.3067	0.1594	0.2000	0.5333	0.3030	0.1048

Topic	Statistics for P@20																
	Min	1st Q	2nd Q	3rd Q	Max	Mean	Std	IQR	Range	C.Var	Geom.	Harm.	MAD	LOT	UOT	MNO	SNO
176-DS	0.4500	0.8500	0.9500	0.9625	1.0000	0.8923	0.1512	0.1125	0.5500	0.1694	0.8761	0.8539	0.1030	0.7500	1.0000	0.9292	0.0753
177-DS	0.2500	0.3000	0.3500	0.4000	0.4000	0.3462	0.0519	0.1000	0.1500	0.1499	0.3424	0.3385	0.0432	0.2500	0.4000	0.3462	0.0519
178-DS	0.7500	0.8375	0.8500	0.9000	0.9500	0.8577	0.0641	0.0625	0.2000	0.0747	0.8554	0.8532	0.0479	0.7500	0.9500	0.8577	0.0641
179-DS	0.5500	0.5875	0.7000	0.7000	0.8000	0.6692	0.0805	0.1125	0.2500	0.1202	0.6646	0.6597	0.0657	0.5500	0.8000	0.6692	0.0805
180-DS	0.8500	0.9000	0.9500	0.9625	1.0000	0.9308	0.0522	0.0625	0.1500	0.0561	0.9294	0.9280	0.0438	0.8500	1.0000	0.9308	0.0522
181-DS	0.4000	0.6250	0.7500	0.7625	0.8500	0.6962	0.1314	0.1375	0.4500	0.1888	0.6828	0.6673	0.1047	0.5500	0.8500	0.7208	0.1010
182-DS	0.5500	0.6000	0.7000	0.8375	0.9500	0.7346	0.1449	0.2375	0.4000	0.1972	0.7219	0.7098	0.1219	0.5500	0.9500	0.7346	0.1449
183-DS	0.1000	0.1875	0.3000	0.4875	0.8000	0.3654	0.2453	0.3000	0.7000	0.6713	0.2984	0.2462	0.1905	0.1000	0.8000	0.3654	0.2453
184-DS	0.4000	0.4000	0.6500	0.7625	0.9500	0.6269	0.1986	0.3625	0.5500	0.3167	0.5970	0.5676	0.1669	0.4000	0.9500	0.6269	0.1986
185-DS	0.0000	0.1375	0.2000	0.3625	0.4500	0.2385	0.1431	0.2250	0.4500	0.6001	0.1051	0.0001	0.1183	0.0000	0.4500	0.2385	0.1431
186-DS	0.0500	0.1000	0.1000	0.1250	0.3500	0.1308	0.0778	0.0250	0.3000	0.5952	0.1161	0.1058	0.0550	0.1000	0.1000	0.1000	0.0000
187-DS	0.1000	0.1375	0.1500	0.3125	0.4500	0.2154	0.1214	0.1750	0.3500	0.5638	0.1877	0.1661	0.1036	0.1000	0.4500	0.2154	0.1214
188-DS	0.4000	0.6125	0.8500	0.9625	1.0000	0.7846	0.2115	0.3500	0.6000	0.2696	0.7536	0.7184	0.1805	0.4000	1.0000	0.7846	0.2115
189-DS	0.2000	0.2875	0.4000	0.4250	0.6000	0.3692	0.1200	0.1375	0.4000	0.3249	0.3506	0.3317	0.0947	0.2000	0.6000	0.3692	0.1200
190-DS	0.5000	0.5000	0.5000	0.7500	0.8000	0.6000	0.1225	0.2500	0.3000	0.2041	0.5891	0.5789	0.1077	0.5000	0.8000	0.6000	0.1225
191-DS	0.1500	0.2875	0.4000	0.4125	0.4500	0.3423	0.1058	0.1250	0.3000	0.3090	0.3228	0.2987	0.0864	0.1500	0.4500	0.3423	0.1058
192-DS	0.4000	0.5000	0.5000	0.7000	0.9500	0.5962	0.1865	0.2000	0.5500	0.3128	0.5724	0.5521	0.1491	0.4000	0.9500	0.5962	0.1865
193-DS	0.4500	0.5000	0.7500	0.9125	1.0000	0.7231	0.2068	0.4125	0.5500	0.2860	0.6939	0.6642	0.1793	0.4500	1.0000	0.7231	0.2068
194-DS	0.0000	0.0875	0.2000	0.2750	0.6500	0.2154	0.1897	0.1875	0.6500	0.8808	0.0816	0.0001	0.1420	0.0000	0.5000	0.1792	0.1437
195-DS	0.8000	0.9000	0.9500	1.0000	1.0000	0.9308	0.0630	0.1000	0.2000	0.0677	0.9287	0.9267	0.0515	0.8000	1.0000	0.9308	0.0630
196-DS	0.3500	0.5000	0.5000	0.6250	0.9000	0.5654	0.1533	0.1250	0.5500	0.2711	0.5478	0.5317	0.1136	0.3500	0.8000	0.5375	0.1208
197-DS	0.8500	0.9375	0.9500	1.0000	1.0000	0.9500	0.0456	0.0625	0.1500	0.0480	0.9490	0.9479	0.0308	0.8500	1.0000	0.9500	0.0456
198-DS	0.6000	0.6875	0.7500	0.8125	0.9000	0.7538	0.0877	0.1250	0.3000	0.1163	0.7490	0.7442	0.0663	0.6000	0.9000	0.7538	0.0877
199-DS	0.4500	0.5875	0.6500	0.8125	0.9000	0.6769	0.1467	0.2250	0.4500	0.2166	0.6616	0.6458	0.1178	0.4500	0.9000	0.6769	0.1467
200-DS	0.1500	0.2000	0.2500	0.4125	0.8000	0.3462	0.1994	0.2125	0.6500	0.5762	0.3051	0.2751	0.1491	0.1500	0.7000	0.3083	0.1520

Topic	Statistics for P@30																
	Min	1st Q	2nd Q	3rd Q	Max	Mean	Std	IQR	Range	C.Var	Geom.	Harm.	MAD	LOT	UOT	MNO	SNO
176-DS	0.4333	0.7250	0.8000	0.9667	1.0000	0.8282	0.1688	0.2417	0.5667	0.2038	0.8093	0.7867	0.1381	0.4333	1.0000	0.8282	0.1688
177-DS	0.2667	0.3000	0.3000	0.3000	0.3333	0.2974	0.0165	0.0000	0.0667	0.0553	0.2970	0.2966	0.0095	0.3000	0.3000	0.3000	0.0000
178-DS	0.7000	0.8000	0.8333	0.9000	0.9000	0.8385	0.0575	0.1000	0.2000	0.0686	0.8366	0.8346	0.0422	0.7000	0.9000	0.8385	0.0575
179-DS	0.5667	0.6167	0.6667	0.7000	0.7333	0.6538	0.0570	0.0833	0.1667	0.0872	0.6515	0.6490	0.0465	0.5667	0.7333	0.6538	0.0570
180-DS	0.8667	0.9000	0.9000	0.9083	1.0000	0.9103	0.0370	0.0083	0.1333	0.0406	0.9096	0.9089	0.0260	0.9000	0.9000	0.9000	0.0000
181-DS	0.3333	0.5167	0.6000	0.7083	0.7333	0.5974	0.1330	0.1917	0.4000	0.2225	0.5816	0.5637	0.1057	0.3333	0.7333	0.5974	0.1330
182-DS	0.6000	0.7000	0.7667	0.8583	0.9333	0.7744	0.1098	0.1583	0.3333	0.1419	0.7672	0.7601	0.0864	0.6000	0.9333	0.7744	0.1098
183-DS	0.1333	0.2333	0.3000	0.4750	0.8000	0.3769	0.2149	0.2417	0.6667	0.5701	0.3295	0.2921	0.1680	0.1333	0.8000	0.3769	0.2149
184-DS	0.2667	0.3000	0.6000	0.7000	0.9000	0.5410	0.2253	0.4000	0.6333	0.4165	0.4947	0.4498	0.1917	0.2667	0.9000	0.5410	0.2253
185-DS	0.0333	0.1583	0.2333	0.3667	0.5667	0.2692	0.1680	0.2083	0.5333	0.6241	0.2117	0.1464	0.1314	0.0333	0.5667	0.2692	0.1680
186-DS	0.0333	0.0667	0.0667	0.1333	0.3667	0.1154	0.0959	0.0667	0.3333	0.8307	0.0920	0.0781	0.0675	0.0333	0.1333	0.0788	0.0308
187-DS	0.1000	0.1250	0.2000	0.2417	0.4000	0.2000	0.0923	0.1167	0.3000	0.4615	0.1817	0.1655	0.0667	0.1000	0.4000	0.2000	0.0923
188-DS	0.4667	0.6833	0.9000	0.9417	1.0000	0.8000	0.1900	0.2583	0.5333	0.2375	0.7757	0.7482	0.1538	0.4667	1.0000	0.8000	0.1900
189-DS	0.1667	0.2583	0.3333	0.3750	0.4333	0.3103	0.0854	0.1167	0.2667	0.2753	0.2987	0.2865	0.0710	0.1667	0.4333	0.3103	0.0854
190-DS	0.6000	0.6667	0.6667	0.7667	0.8000	0.6974	0.0645	0.1000	0.2000	0.0925	0.6947	0.6921	0.0533	0.6000	0.8000	0.6974	0.0645
191-DS	0.1000	0.2667	0.2667	0.3000	0.3667	0.2615	0.0768	0.0333	0.2667	0.2936	0.2459	0.2236	0.0497	0.2667	0.3000	0.2833	0.0176
192-DS	0.3333	0.4000	0.4667	0.5833	0.9000	0.5308	0.1907	0.1833	0.5667	0.3594	0.5044	0.4831	0.1452	0.3333	0.7333	0.4636	0.1069
193-DS	0.4000	0.4250	0.7000	0.8250	0.9333	0.6564	0.2114	0.4000	0.5333	0.3221	0.6230	0.5895	0.1819	0.4000	0.9333	0.6564	0.2114
194-DS	0.0667	0.1000	0.1667	0.2417	0.6333	0.2026	0.1524	0.1417	0.5667	0.7525	0.1650	0.1384	0.1057	0.0667	0.3333	0.1667	0.0841
195-DS	0.8333	0.8667	0.9333	0.9750	1.0000	0.9282	0.0606	0.1083	0.1667	0.0653	0.9263	0.9245	0.0481	0.8333	1.0000	0.9282	0.0606
196-DS	0.3667	0.5000	0.5667	0.6333	0.8667	0.5795	0.1214	0.1333	0.5000	0.2094	0.5681	0.5568	0.0856	0.3667	0.7000	0.5556	0.0891
197-DS	0.8667	0.9583	0.9667	0.9750	1.0000	0.9615	0.0356	0.0167	0.1333	0.0370	0.9609	0.9603	0.0233	0.9333	0.9667	0.9593	0.0147
198-DS	0.6333	0.6917	0.7000	0.8167	0.9000	0.7436	0.0865	0.1250	0.2667	0.1163	0.7391	0.7349	0.0706	0.6333	0.9000	0.7436	0.0865
199-DS	0.3000	0.4583	0.5667	0.7167	0.8333	0.5769	0.1702	0.2583	0.5333	0.2950	0.5507	0.5217	0.1341	0.3000	0.8333	0.5769	0.1702
200-DS	0.1667	0.1667	0.2000	0.3333	0.7000	0.2872	0.1675	0.1667	0.5333	0.5833	0.2548	0.2329	0.1227	0.1667	0.5667	0.2528	0.1176

Topic	Statistics for P@100																
	Min	1st Q	2nd Q	3rd Q	Max	Mean	Std	IQR	Range	C.Var	Geom.	Harm.	MAD	LOT	UOT	MNO	SNO
176-DS	0.3200	0.3375	0.4800	0.7550	0.7800	0.5546	0.2050	0.4175	0.4600	0.3696	0.5182	0.4833	0.1911	0.3200	0.7800	0.5546	0.2050
177-DS	0.1700	0.1975	0.2100	0.2200	0.2500	0.2077	0.0205	0.0225	0.0800	0.0986	0.2068	0.2058	0.0151	0.1700	0.2500	0.2077	0.0205
178-DS	0.5100	0.7250	0.7700	0.7825	0.8300	0.7392	0.0866	0.0575	0.3200	0.1172	0.7338	0.7275	0.0595	0.7100	0.8300	0.7709	0.0351
179-DS	0.5100	0.5300	0.5500	0.5625	0.6500	0.5538	0.0350	0.0325	0.1400	0.0632	0.5529	0.5520	0.0232	0.5100	0.5800	0.5458	0.0207
180-DS	0.7300	0.8050	0.8300	0.8500	0.8600	0.8177	0.0415	0.0450	0.1300	0.0507	0.8167	0.8156	0.0309	0.7400	0.8600	0.8250	0.0334
181-DS	0.1700	0.2475	0.3500	0.3725	0.4000	0.3100	0.0782	0.1250	0.2300	0.2523	0.2995	0.2877	0.0677	0.1700	0.4000	0.3100	0.0782
182-DS	0.5400	0.6275	0.7400	0.7900	0.8600	0.7223	0.0966	0.1625	0.3200	0.1338	0.7161	0.7096	0.0775	0.5400	0.8600	0.7223	0.0966
183-DS	0.1300	0.1675	0.2200	0.3575	0.7300	0.3115	0.2284	0.1900	0.6000	0.7331	0.2560	0.2224	0.1824	0.1300	0.2500	0.1930	0.0419
184-DS	0.1600	0.2525	0.3900	0.4475	0.5500	0.3546	0.1292	0.1950	0.3900	0.3643	0.3298	0.3031	0.1066	0.1600	0.5500	0.3546	0.1292
185-DS	0.0400	0.1175	0.1600	0.2425	0.4000	0.1962	0.1081	0.1250	0.3600	0.5509	0.1674	0.1365	0.0851	0.0400	0.4000	0.1962	0.1081
186-DS	0.0200	0.0400	0.0600	0.0800	0.2200	0.0785	0.0609	0.0400	0.2000	0.7767	0.0635	0.0533	0.0409	0.0200	0.0800	0.0545	0.0186
187-DS	0.0800	0.1450	0.1600	0.2050	0.2700	0.1708	0.0557	0.0600	0.1900	0.3264	0.1621	0.1531	0.0425	0.0800	0.2700	0.1708	0.0557
188-DS	0.3700	0.5675	0.7400	0.8900	0.9700	0.7177	0.2085	0.3225	0.6000	0.2904	0.6853	0.6493	0.1640	0.3700	0.9700	0.7177	0.2085
189-DS	0.1300	0.1400	0.1700	0.2125	0.2600	0.1785	0.0418	0.0725	0.1300	0.2342	0.1741	0.1701	0.0353	0.1300	0.2600	0.1785	0.0418
190-DS	0.5400	0.6200	0.7900	0.8375	0.8900	0.7369	0.1243	0.2175	0.3500	0.1687	0.7266	0.7157	0.1084	0.5400	0.8900	0.7369	0.1243
191-DS	0.0700	0.1075	0.1200	0.1425	0.1700	0.1215	0.0305	0.0350	0.1000	0.2510	0.1176	0.1132	0.0247	0.0700	0.1700	0.1215	0.0305
192-DS	0.1500	0.1975	0.2700	0.3450	0.6300	0.3108	0.1592	0.1475	0.4800	0.5124	0.2789	0.2530	0.1166	0.1500	0.4500	0.2545	0.0884
193-DS	0.2600	0.3150	0.4100	0.7625	0.9000	0.4992	0.2402	0.4475	0.6400	0.4812	0.4524	0.4151	0.2051	0.2600	0.9000	0.4992	0.2402
194-DS	0.0700	0.0975	0.1000	0.1750	0.6300	0.1577	0.1473	0.0775	0.5600	0.9339	0.1286	0.1152	0.0845	0.0700	0.1900	0.1183	0.0411
195-DS	0.6000	0.7700	0.8500	0.9125	0.9700	0.8315	0.1127	0.1425	0.3700	0.1355	0.8240	0.8159	0.0889	0.6000	0.9700	0.8315	0.1127
196-DS	0.2600	0.3875	0.5000	0.5250	0.6400	0.4654	0.1135	0.1375	0.3800	0.2440	0.4507	0.4342	0.0879	0.2600	0.6400	0.4654	0.1135
197-DS	0.7100	0.7675	0.7800	0.8625	0.9400	0.8100	0.0649	0.0950	0.2300	0.0802	0.8076	0.8053	0.0538	0.7100	0.9400	0.8100	0.0649
198-DS	0.4800	0.5325	0.5800	0.6500	0.8000	0.6085	0.1057	0.1175	0.3200	0.1737	0.6005	0.5931	0.0830	0.4800	0.8000	0.6085	0.1057
199-DS	0.1100	0.3175	0.4700	0.4950	0.5500	0.3962	0.1509	0.1775	0.4400	0.3808	0.3561	0.3020	0.1217	0.1100	0.5500	0.3962	0.1509
200-DS	0.1200	0.1575	0.1700	0.2625	0.4300	0.2192	0.0981	0.1050	0.3100	0.4475	0.2026	0.1897	0.0775	0.1200	0.3900	0.2017	0.0783

Topic	Statistics for P@200																
	Min	1st Q	2nd Q	3rd Q	Max	Mean	Std	IQR	Range	C.Var	Geom.	Harm.	MAD	LOT	UOT	MNO	SNO
176-DS	0.1900	0.2287	0.3400	0.4200	0.4200	0.3223	0.0989	0.1912	0.2300	0.3067	0.3075	0.2927	0.0914	0.1900	0.4200	0.3223	0.0989
177-DS	0.1450	0.1450	0.1450	0.1575	0.1700	0.1519	0.0099	0.0125	0.0250	0.0652	0.1516	0.1514	0.0080	0.1450	0.1700	0.1519	0.0099
178-DS	0.3800	0.5162	0.5600	0.5850	0.6050	0.5385	0.0655	0.0688	0.2250	0.1217	0.5343	0.5296	0.0491	0.4500	0.6050	0.5517	0.0470
179-DS	0.3800	0.4200	0.4250	0.4350	0.4900	0.4277	0.0251	0.0150	0.1100	0.0586	0.4270	0.4264	0.0160	0.4050	0.4500	0.4264	0.0116
180-DS	0.5800	0.6838	0.7100	0.7425	0.7700	0.7023	0.0533	0.0588	0.1900	0.0759	0.7003	0.6982	0.0379	0.6200	0.7700	0.7125	0.0404
181-DS	0.1050	0.1513	0.1950	0.2025	0.2150	0.1777	0.0356	0.0512	0.1100	0.2002	0.1739	0.1697	0.0305	0.1050	0.2150	0.1777	0.0356
182-DS	0.4200	0.5662	0.6450	0.7062	0.7200	0.6331	0.0873	0.1400	0.3000	0.1379	0.6268	0.6196	0.0665	0.4200	0.7200	0.6331	0.0873
183-DS	0.1100	0.1525	0.1700	0.2662	0.5750	0.2473	0.1719	0.1137	0.4650	0.6949	0.2084	0.1849	0.1374	0.1100	0.1900	0.1580	0.0236
184-DS	0.1450	0.2100	0.2500	0.2812	0.3400	0.2415	0.0577	0.0713	0.1950	0.2389	0.2345	0.2269	0.0435	0.1450	0.3400	0.2415	0.0577
185-DS	0.0300	0.0800	0.1400	0.1925	0.2450	0.1396	0.0663	0.1125	0.2150	0.4752	0.1225	0.1019	0.0527	0.0300	0.2450	0.1396	0.0663
186-DS	0.0100	0.0387	0.0500	0.0662	0.1150	0.0565	0.0290	0.0275	0.1050	0.5136	0.0491	0.0396	0.0206	0.0100	0.0700	0.0464	0.0164
187-DS	0.0800	0.1087	0.1300	0.1600	0.1950	0.1327	0.0330	0.0512	0.1150	0.2483	0.1289	0.1251	0.0260	0.0800	0.1950	0.1327	0.0330
188-DS	0.3300	0.4563	0.5250	0.6838	0.7650	0.5535	0.1525	0.2275	0.4350	0.2756	0.5332	0.5127	0.1266	0.3300	0.7650	0.5535	0.1525
189-DS	0.1000	0.1187	0.1300	0.1462	0.1750	0.1331	0.0220	0.0275	0.0750	0.1656	0.1314	0.1298	0.0179	0.1000	0.1750	0.1331	0.0220
190-DS	0.4050	0.4750	0.6000	0.6600	0.7400	0.5738	0.1062	0.1850	0.3350	0.1850	0.5645	0.5550	0.0866	0.4050	0.7400	0.5738	0.1062
191-DS	0.0550	0.0775	0.0850	0.0950	0.1050	0.0838	0.0154	0.0175	0.0500	0.1840	0.0824	0.0809	0.0120	0.0550	0.1050	0.0838	0.0154
192-DS	0.1250	0.1437	0.2000	0.2450	0.4050	0.2200	0.0956	0.1013	0.2800	0.4347	0.2038	0.1908	0.0715	0.1250	0.3200	0.1868	0.0557
193-DS	0.1850	0.2188	0.3700	0.5912	0.7300	0.3912	0.1926	0.3725	0.5450	0.4925	0.3504	0.3161	0.1578	0.1850	0.7300	0.3912	0.1926
194-DS	0.0800	0.0975	0.1250	0.1500	0.4350	0.1435	0.0920	0.0525	0.3550	0.6410	0.1284	0.1197	0.0517	0.0800	0.1750	0.1192	0.0292
195-DS	0.4750	0.5775	0.6650	0.7450	0.8100	0.6615	0.1103	0.1675	0.3350	0.1667	0.6526	0.6433	0.0891	0.4750	0.8100	0.6615	0.1103
196-DS	0.1500	0.2462	0.3250	0.3675	0.4050	0.3069	0.0816	0.1213	0.2550	0.2658	0.2948	0.2804	0.0658	0.1500	0.4050	0.3069	0.0816
197-DS	0.5100	0.5187	0.5250	0.5475	0.5900	0.5373	0.0293	0.0288	0.0800	0.0545	0.5366	0.5359	0.0228	0.5100	0.5900	0.5373	0.0293
198-DS	0.3550	0.4137	0.4800	0.5563	0.6000	0.4785	0.0836	0.1425	0.2450	0.1746	0.4717	0.4649	0.0717	0.3550	0.6000	0.4785	0.0836
199-DS	0.0750	0.1963	0.3050	0.3550	0.3700	0.2669	0.1082	0.1587	0.2950	0.4053	0.2377	0.2002	0.0915	0.0750	0.3700	0.2669	0.1082
200-DS	0.1000	0.1225	0.1300	0.1788	0.2700	0.1554	0.0534	0.0563	0.1700	0.3434	0.1482	0.1423	0.0420	0.1000	0.2450	0.1458	0.0426

Topic	Statistics for P@500																
	Min	1st Q	2nd Q	3rd Q	Max	Mean	Std	IQR	Range	C.Var	Geom.	Harm.	MAD	LOT	UOT	MNO	SNO
176-DS	0.1000	0.1195	0.1680	0.1700	0.1720	0.1443	0.0294	0.0505	0.0720	0.2034	0.1414	0.1383	0.0271	0.1000	0.1720	0.1443	0.0294
177-DS	0.0840	0.0880	0.0940	0.0995	0.1140	0.0954	0.0088	0.0115	0.0300	0.0923	0.0950	0.0947	0.0069	0.0840	0.1140	0.0954	0.0088
178-DS	0.2180	0.2520	0.2640	0.2680	0.2740	0.2582	0.0164	0.0160	0.0560	0.0634	0.2576	0.2571	0.0124	0.2380	0.2740	0.2615	0.0115
179-DS	0.2220	0.2335	0.2400	0.2420	0.2440	0.2371	0.0064	0.0085	0.0220	0.0270	0.2370	0.2369	0.0053	0.2220	0.2440	0.2371	0.0064
180-DS	0.3700	0.3910	0.4040	0.4065	0.4200	0.3988	0.0129	0.0155	0.0500	0.0325	0.3986	0.3984	0.0099	0.3700	0.4200	0.3988	0.0129
181-DS	0.0640	0.0750	0.0820	0.0845	0.0880	0.0792	0.0076	0.0095	0.0240	0.0959	0.0789	0.0785	0.0062	0.0640	0.0880	0.0792	0.0076
182-DS	0.2880	0.4105	0.4420	0.4540	0.4640	0.4246	0.0466	0.0435	0.1760	0.1098	0.4218	0.4184	0.0318	0.3900	0.4640	0.4360	0.0231
183-DS	0.0720	0.1005	0.1100	0.1990	0.2880	0.1480	0.0774	0.0985	0.2160	0.5233	0.1326	0.1210	0.0637	0.0720	0.2880	0.1480	0.0774
184-DS	0.1020	0.1160	0.1280	0.1305	0.1520	0.1257	0.0143	0.0145	0.0500	0.1142	0.1249	0.1242	0.0105	0.1020	0.1520	0.1257	0.0143
185-DS	0.0340	0.0580	0.0840	0.1120	0.1220	0.0845	0.0300	0.0540	0.0880	0.3551	0.0787	0.0722	0.0254	0.0340	0.1220	0.0845	0.0300
186-DS	0.0100	0.0295	0.0340	0.0400	0.0600	0.0355	0.0127	0.0105	0.0500	0.3568	0.0330	0.0297	0.0090	0.0280	0.0400	0.0336	0.0050
187-DS	0.0700	0.0755	0.0800	0.0955	0.1120	0.0851	0.0127	0.0200	0.0420	0.1498	0.0842	0.0835	0.0106	0.0700	0.1120	0.0851	0.0127
188-DS	0.1960	0.2655	0.3500	0.4485	0.4580	0.3475	0.1008	0.1830	0.2620	0.2901	0.3324	0.3161	0.0833	0.1960	0.4580	0.3475	0.1008
189-DS	0.0580	0.0675	0.0720	0.0815	0.0900	0.0745	0.0100	0.0140	0.0320	0.1339	0.0738	0.0732	0.0085	0.0580	0.0900	0.0745	0.0100
190-DS	0.2220	0.3075	0.4140	0.4240	0.5700	0.3832	0.1094	0.1165	0.3480	0.2853	0.3678	0.3515	0.0856	0.2220	0.5700	0.3832	0.1094
191-DS	0.0320	0.0475	0.0500	0.0560	0.0560	0.0491	0.0085	0.0085	0.0240	0.1726	0.0483	0.0474	0.0062	0.0460	0.0560	0.0522	0.0041
192-DS	0.0800	0.1000	0.1140	0.1420	0.1860	0.1228	0.0351	0.0420	0.1060	0.2856	0.1185	0.1146	0.0272	0.0800	0.1860	0.1228	0.0351
193-DS	0.1080	0.1515	0.2180	0.3490	0.4040	0.2362	0.1055	0.1975	0.2960	0.4466	0.2158	0.1982	0.0876	0.1080	0.4040	0.2362	0.1055
194-DS	0.0580	0.0970	0.1180	0.1310	0.2160	0.1192	0.0422	0.0340	0.1580	0.3541	0.1126	0.1062	0.0284	0.0580	0.1780	0.1112	0.0320
195-DS	0.3180	0.4115	0.4560	0.4960	0.5300	0.4415	0.0738	0.0845	0.2120	0.1672	0.4352	0.4282	0.0557	0.3180	0.5300	0.4415	0.0738
196-DS	0.0740	0.1355	0.1580	0.1685	0.1780	0.1463	0.0333	0.0330	0.1040	0.2276	0.1420	0.1366	0.0251	0.0980	0.1780	0.1523	0.0264
197-DS	0.2560	0.2685	0.2900	0.2945	0.3020	0.2829	0.0150	0.0260	0.0460	0.0529	0.2826	0.2822	0.0127	0.2560	0.3020	0.2829	0.0150
198-DS	0.2340	0.2540	0.2800	0.3225	0.3560	0.2914	0.0413	0.0685	0.1220	0.1418	0.2887	0.2860	0.0353	0.2340	0.3560	0.2914	0.0413
199-DS	0.0580	0.0915	0.1520	0.1565	0.1620	0.1258	0.0411	0.0650	0.1040	0.3267	0.1182	0.1094	0.0368	0.0580	0.1620	0.1258	0.0411
200-DS	0.0680	0.0835	0.0880	0.1105	0.1320	0.0957	0.0203	0.0270	0.0640	0.2126	0.0938	0.0921	0.0165	0.0680	0.1320	0.0957	0.0203

Topic	Statistics for P@1000																
	Min	1st Q	2nd Q	3rd Q	Max	Mean	Std	IQR	Range	C.Var	Geom.	Harm.	MAD	LOT	UOT	MNO	SNO
176-DS	0.0550	0.0697	0.0850	0.0850	0.0860	0.0764	0.0116	0.0153	0.0310	0.1513	0.0755	0.0745	0.0096	0.0550	0.0860	0.0764	0.0116
177-DS	0.0510	0.0558	0.0570	0.0595	0.0640	0.0575	0.0036	0.0037	0.0130	0.0618	0.0574	0.0573	0.0027	0.0510	0.0640	0.0575	0.0036
178-DS	0.1260	0.1333	0.1370	0.1380	0.1390	0.1353	0.0039	0.0047	0.0130	0.0292	0.1353	0.1352	0.0031	0.1300	0.1390	0.1361	0.0029
179-DS	0.1140	0.1228	0.1240	0.1250	0.1250	0.1232	0.0031	0.0022	0.0110	0.0248	0.1231	0.1231	0.0020	0.1210	0.1250	0.1239	0.0014
180-DS	0.2090	0.2228	0.2260	0.2275	0.2360	0.2252	0.0065	0.0047	0.0270	0.0289	0.2251	0.2250	0.0044	0.2200	0.2330	0.2256	0.0036
181-DS	0.0350	0.0410	0.0420	0.0422	0.0440	0.0415	0.0023	0.0012	0.0090	0.0544	0.0415	0.0414	0.0014	0.0400	0.0440	0.0421	0.0012
182-DS	0.2050	0.2490	0.2540	0.2598	0.2740	0.2520	0.0167	0.0107	0.0690	0.0663	0.2514	0.2508	0.0103	0.2400	0.2740	0.2559	0.0093
183-DS	0.0480	0.0765	0.0850	0.1260	0.1510	0.0959	0.0343	0.0495	0.1030	0.3577	0.0904	0.0852	0.0278	0.0480	0.1510	0.0959	0.0343
184-DS	0.0590	0.0650	0.0710	0.0725	0.0770	0.0692	0.0056	0.0075	0.0180	0.0809	0.0689	0.0687	0.0046	0.0590	0.0770	0.0692	0.0056
185-DS	0.0270	0.0527	0.0620	0.0665	0.0760	0.0582	0.0145	0.0138	0.0490	0.2485	0.0560	0.0531	0.0107	0.0520	0.0760	0.0635	0.0070
186-DS	0.0070	0.0217	0.0240	0.0253	0.0310	0.0228	0.0059	0.0035	0.0240	0.2589	0.0218	0.0200	0.0039	0.0170	0.0290	0.0235	0.0031
187-DS	0.0430	0.0520	0.0560	0.0582	0.0640	0.0548	0.0053	0.0062	0.0210	0.0961	0.0546	0.0543	0.0040	0.0430	0.0640	0.0548	0.0053
188-DS	0.1410	0.1858	0.2590	0.2870	0.2940	0.2375	0.0559	0.1013	0.1530	0.2356	0.2306	0.2232	0.0493	0.1410	0.2940	0.2375	0.0559
189-DS	0.0370	0.0417	0.0460	0.0492	0.0520	0.0456	0.0045	0.0075	0.0150	0.0983	0.0454	0.0452	0.0036	0.0370	0.0520	0.0456	0.0045
190-DS	0.1460	0.2197	0.2790	0.2913	0.3110	0.2495	0.0603	0.0715	0.1650	0.2418	0.2415	0.2322	0.0476	0.1460	0.3110	0.2495	0.0603
191-DS	0.0260	0.0278	0.0300	0.0333	0.0350	0.0304	0.0030	0.0055	0.0090	0.0992	0.0302	0.0301	0.0026	0.0260	0.0350	0.0304	0.0030
192-DS	0.0540	0.0608	0.0700	0.0800	0.0970	0.0724	0.0144	0.0192	0.0430	0.1983	0.0711	0.0699	0.0116	0.0540	0.0970	0.0724	0.0144
193-DS	0.0830	0.1057	0.1320	0.1987	0.2200	0.1426	0.0491	0.0930	0.1370	0.3440	0.1354	0.1290	0.0413	0.0830	0.2200	0.1426	0.0491
194-DS	0.0530	0.0697	0.0820	0.0887	0.1210	0.0819	0.0185	0.0190	0.0680	0.2258	0.0801	0.0783	0.0136	0.0530	0.1050	0.0787	0.0149
195-DS	0.2530	0.2810	0.3040	0.3102	0.3340	0.2968	0.0240	0.0292	0.0810	0.0809	0.2959	0.2950	0.0188	0.2530	0.3340	0.2968	0.0240
196-DS	0.0460	0.0755	0.0830	0.0850	0.0890	0.0777	0.0133	0.0095	0.0430	0.1713	0.0764	0.0749	0.0102	0.0620	0.0890	0.0823	0.0073
197-DS	0.1360	0.1475	0.1640	0.1687	0.1720	0.1592	0.0126	0.0212	0.0360	0.0791	0.1587	0.1582	0.0104	0.1360	0.1720	0.1592	0.0126
198-DS	0.1570	0.1690	0.1790	0.1930	0.2010	0.1810	0.0141	0.0240	0.0440	0.0778	0.1805	0.1800	0.0114	0.1570	0.2010	0.1810	0.0141
199-DS	0.0470	0.0537	0.0780	0.0810	0.0810	0.0690	0.0148	0.0273	0.0340	0.2150	0.0674	0.0657	0.0137	0.0470	0.0810	0.0690	0.0148
200-DS	0.0470	0.0507	0.0550	0.0705	0.0770	0.0595	0.0109	0.0197	0.0300	0.1833	0.0586	0.0577	0.0096	0.0470	0.0770	0.0595	0.0109

Domain-Specific Monolingual English Task Top 5 Participants – Standard Recall Levels vs Mean Interpolated Precision

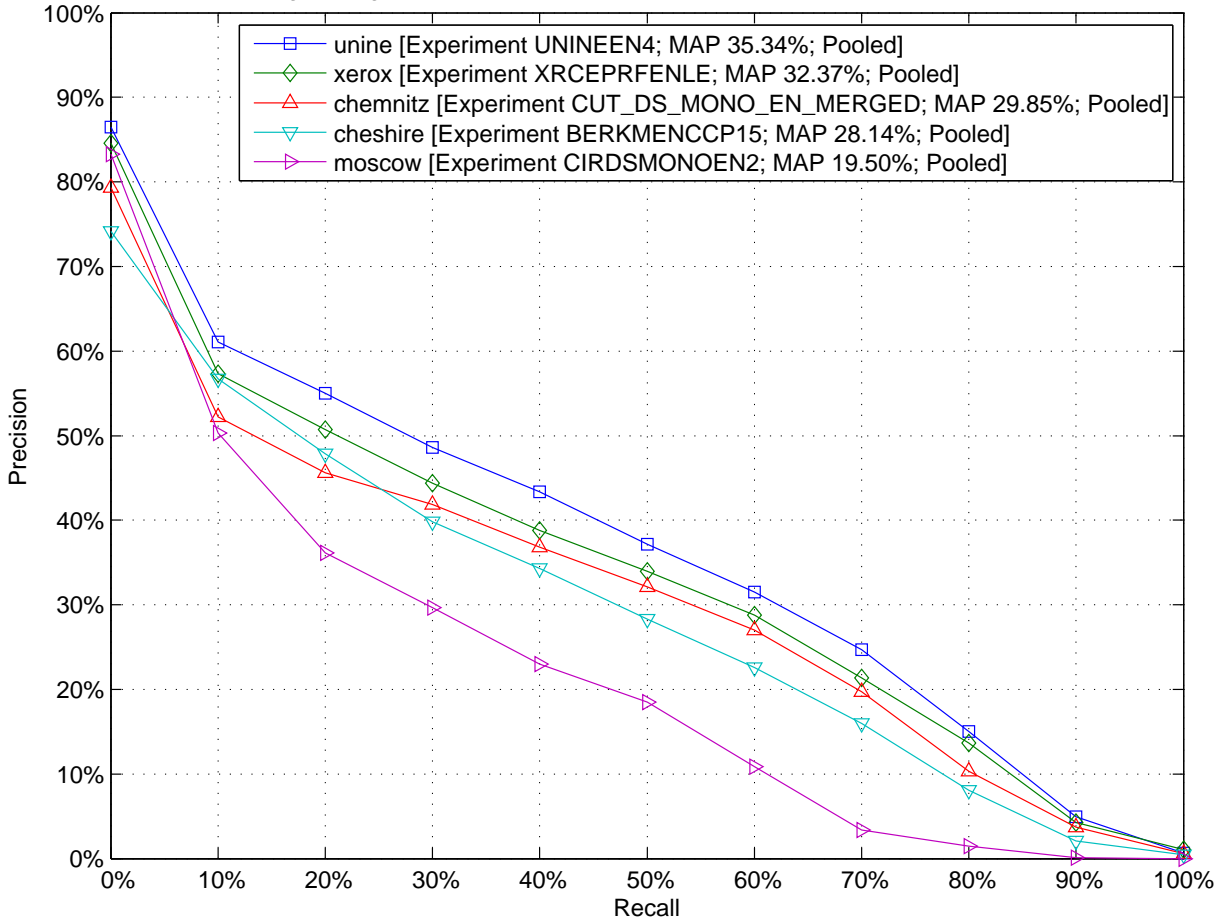

Domain-Specific Monolingual English Task Top 5 Participants – Comparison to Median Average Precision by Topic (Topics 176-DS to 200-DS)

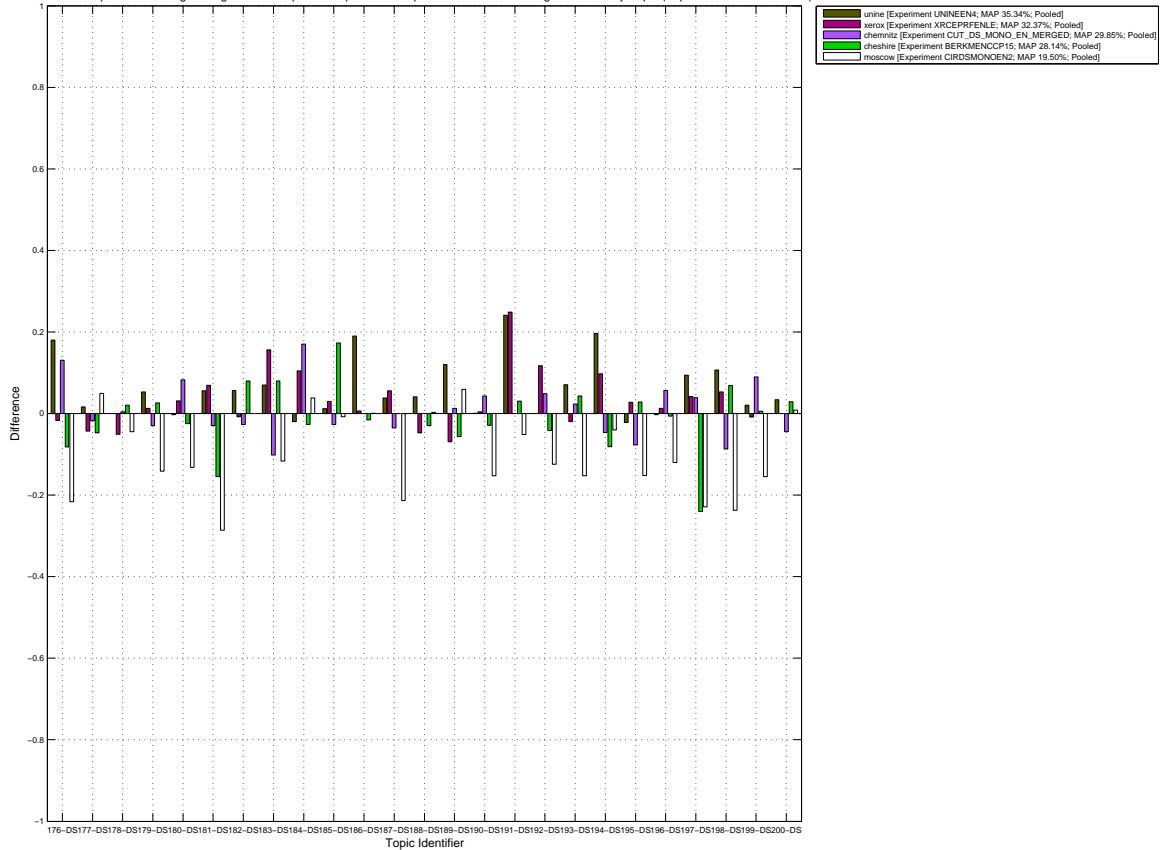

Domain-Specific Monolingual English Task – Box Plot of the Topics

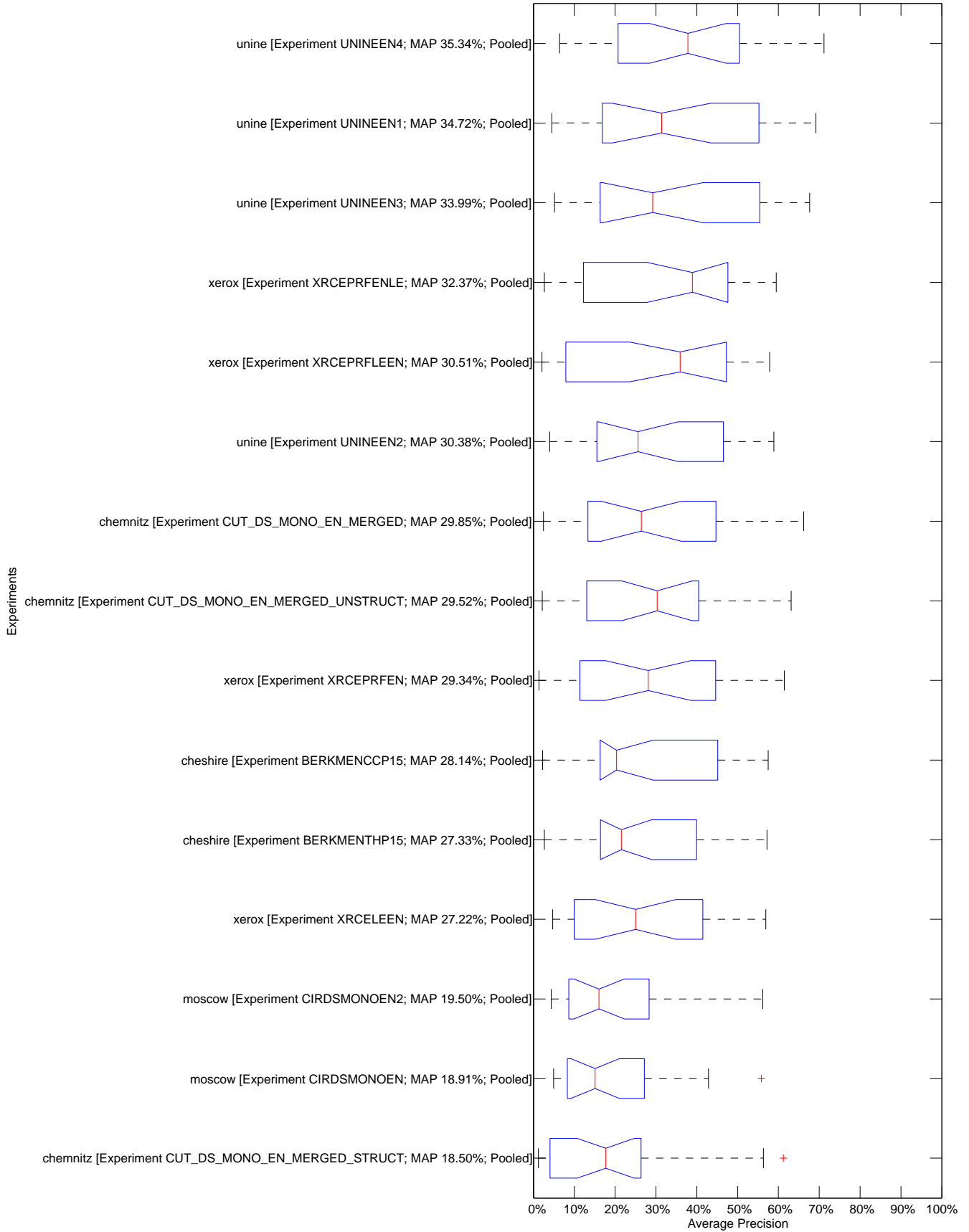

10.2455/TUKEY_T_TEST.B47646E5768CAC0AEA31D9943095E16F

Domain-Specific Monolingual English Task – Tukey T test with "top group" highlighted

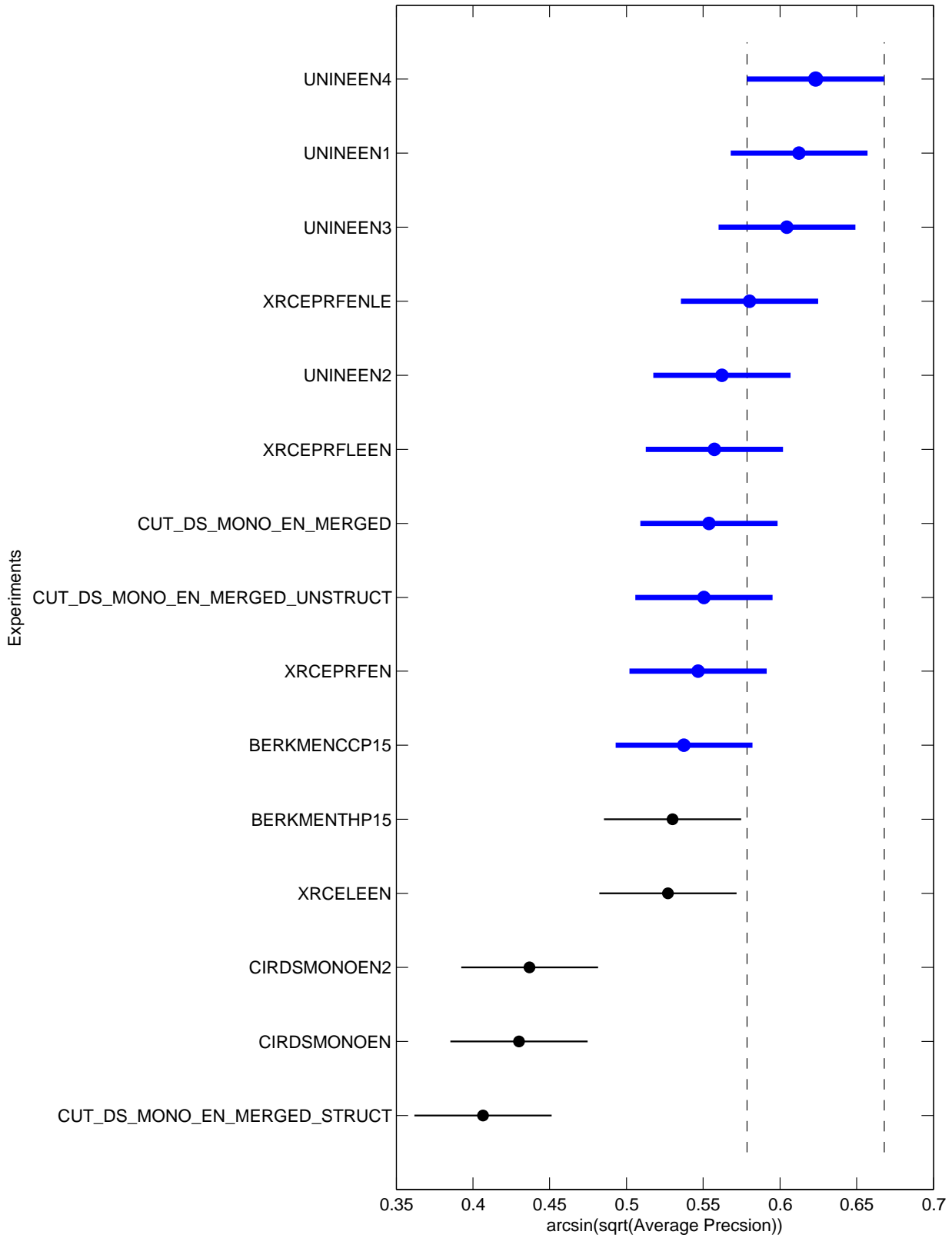

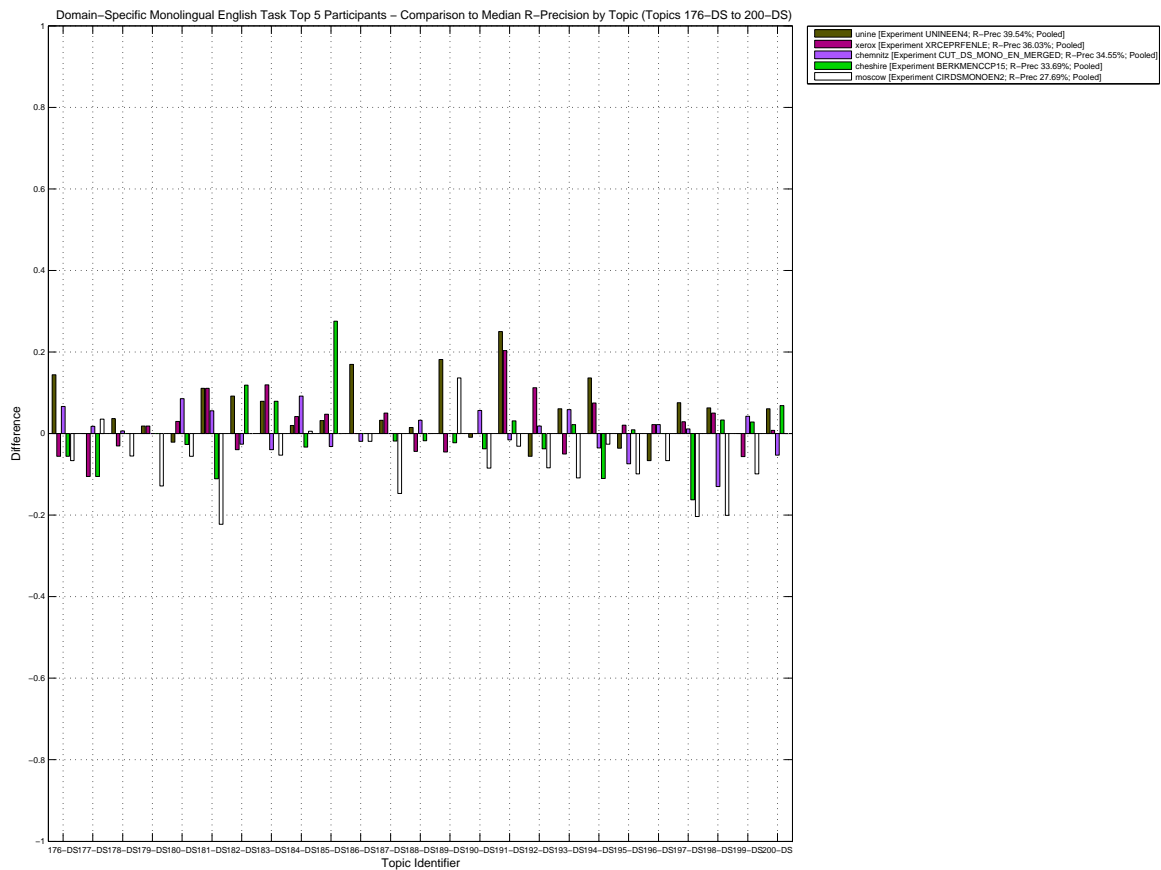
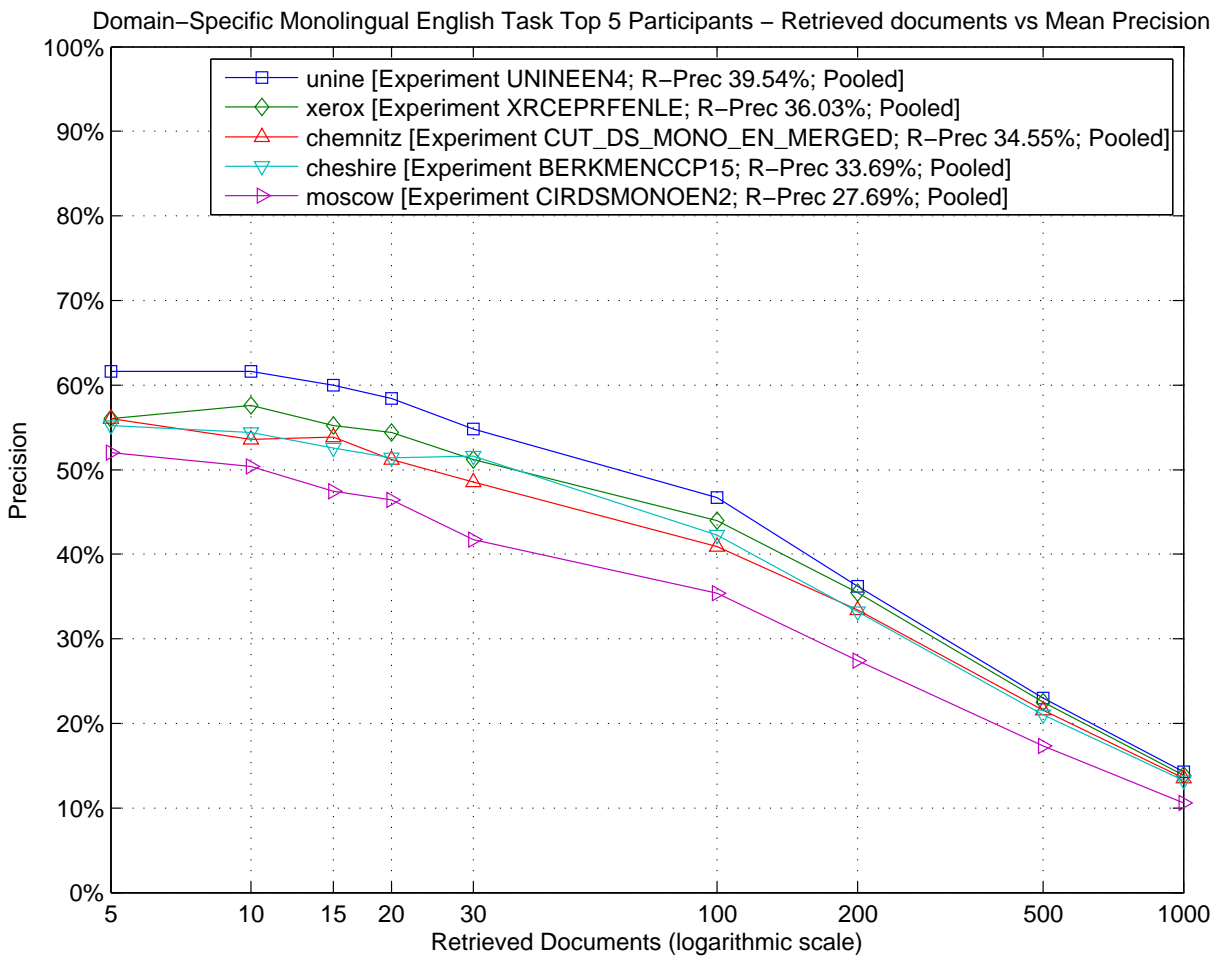

Domain-Specific Monolingual English Task – Box Plot of the Topics

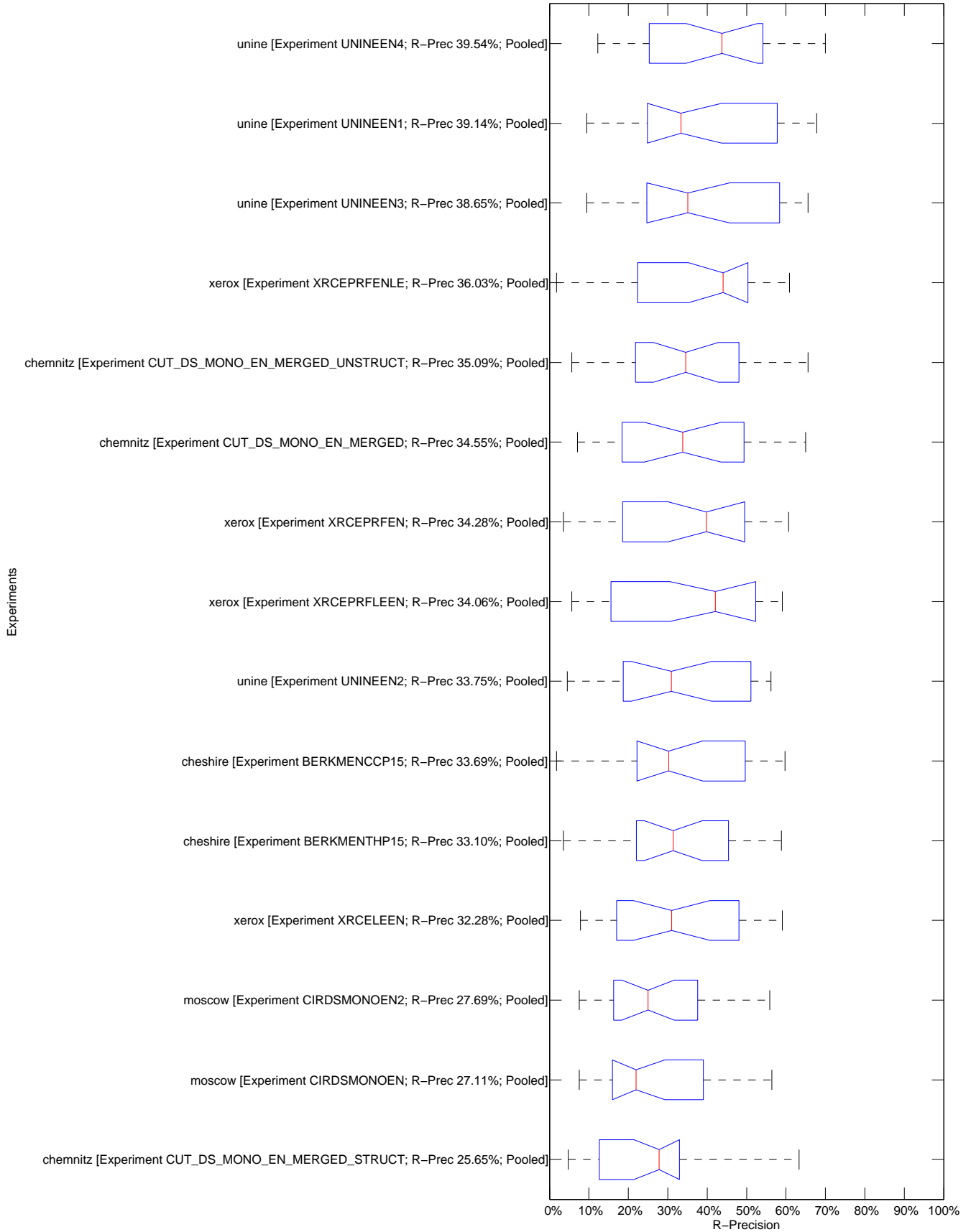

Domain-Specific Monolingual English Task – Tukey T test with "top group" highlighted

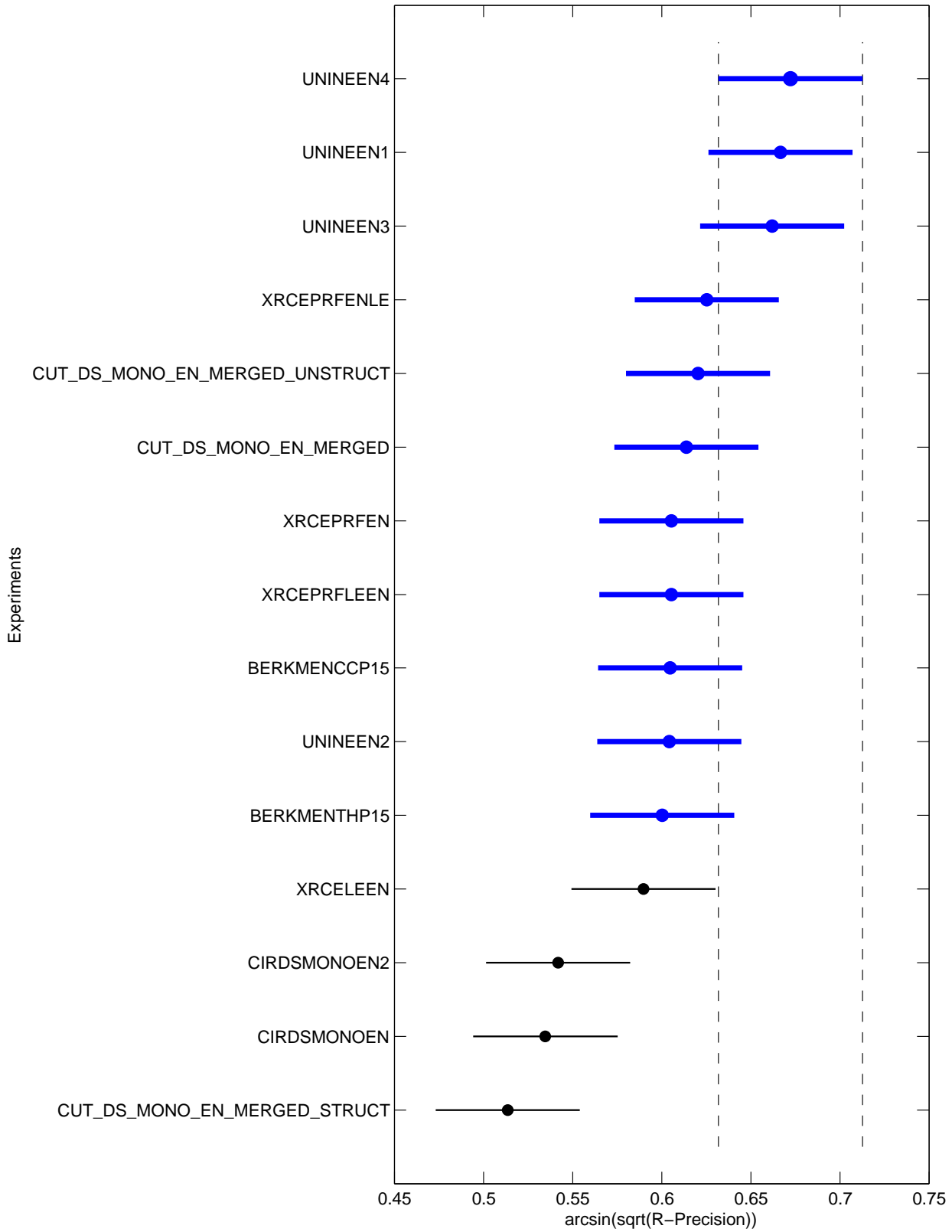

Topic	Statistics for Number of relevant retrieved documents																
	Min	1st Q	2nd Q	3rd Q	Max	Mean	Std	IQR	Range	C.Var	Geom.	Harm.	MAD	LOT	UOT	MNO	SNO
176-DS	50.00	79.00	86.00	89.00	90.00	79.87	13.11	10.00	40.00	0.16	78.66	77.23	9.78	64.00	90.00	84.15	7.10
177-DS	17.00	32.00	39.00	42.75	47.00	36.67	8.64	10.75	30.00	0.24	35.49	34.05	6.93	17.00	47.00	36.67	8.64
178-DS	27.00	60.50	69.00	97.75	104.00	74.67	23.72	37.25	77.00	0.32	70.44	65.33	19.87	27.00	104.00	74.67	23.72
179-DS	83.00	101.25	104.00	104.00	105.00	100.00	7.53	2.75	22.00	0.08	99.71	99.40	5.60	101.00	105.00	103.50	1.38
180-DS	235.00	285.25	303.00	316.75	336.00	296.87	29.60	31.50	101.00	0.10	295.38	293.79	22.03	284.00	336.00	306.31	17.27
181-DS	14.00	16.00	17.00	17.00	17.00	16.53	0.83	1.00	3.00	0.05	16.51	16.49	0.62	16.00	17.00	16.71	0.47
182-DS	15.00	44.00	49.00	56.00	63.00	48.53	11.46	12.00	48.00	0.24	46.57	43.31	7.96	42.00	63.00	50.93	6.98
183-DS	53.00	101.75	114.00	121.75	133.00	109.47	20.09	20.00	80.00	0.18	107.23	104.26	14.18	90.00	133.00	113.50	13.11
184-DS	161.00	214.75	235.00	253.50	264.00	232.53	26.80	38.75	103.00	0.12	230.92	229.11	19.76	161.00	264.00	232.53	26.80
185-DS	15.00	25.75	33.00	48.75	66.00	38.40	15.46	23.00	51.00	0.40	35.54	32.76	12.48	15.00	66.00	38.40	15.46
186-DS	19.00	28.50	36.00	37.00	43.00	33.20	6.11	8.50	24.00	0.18	32.60	31.92	4.96	19.00	43.00	33.20	6.11
187-DS	200.00	318.50	351.00	358.50	406.00	332.27	59.31	40.00	206.00	0.18	326.33	319.23	43.11	290.00	406.00	351.85	31.39
188-DS	162.00	270.25	277.00	285.75	291.00	269.20	31.48	15.50	129.00	0.12	266.95	264.01	17.55	251.00	291.00	276.86	10.96
189-DS	21.00	24.75	28.00	33.50	42.00	29.80	6.49	8.75	21.00	0.22	29.17	28.59	5.09	21.00	42.00	29.80	6.49
190-DS	52.00	104.50	106.00	106.00	106.00	98.67	18.56	1.50	54.00	0.19	96.40	93.31	12.18	104.00	106.00	105.69	0.75
191-DS	31.00	47.00	52.00	58.75	63.00	51.60	9.13	11.75	32.00	0.18	50.75	49.80	7.36	31.00	63.00	51.60	9.13
192-DS	33.00	79.00	83.00	91.75	97.00	77.27	22.24	12.75	64.00	0.29	73.07	67.56	16.64	79.00	97.00	87.67	6.17
193-DS	187.00	302.00	319.00	352.25	367.00	318.20	44.75	50.25	180.00	0.14	314.61	310.16	30.85	288.00	367.00	327.57	27.16
194-DS	71.00	143.75	170.00	188.50	201.00	161.87	34.22	44.75	130.00	0.21	157.50	151.68	26.41	130.00	201.00	168.36	24.10
195-DS	117.00	304.75	346.00	357.75	366.00	322.93	63.32	53.00	249.00	0.20	313.57	298.13	41.42	282.00	366.00	337.64	28.67
196-DS	18.00	41.50	44.00	44.00	45.00	39.87	9.04	2.50	27.00	0.23	38.43	36.38	6.08	38.00	45.00	43.23	1.83
197-DS	98.00	112.00	148.00	151.00	157.00	135.00	21.50	39.00	59.00	0.16	133.27	131.43	18.80	98.00	157.00	135.00	21.50
198-DS	146.00	175.75	188.00	201.00	207.00	185.13	18.88	25.25	61.00	0.10	184.18	183.17	14.49	146.00	207.00	185.13	18.88
199-DS	21.00	52.25	61.00	65.50	68.00	55.27	14.92	13.25	47.00	0.27	52.43	48.31	10.54	48.00	68.00	60.46	6.36
200-DS	47.00	73.75	80.00	87.25	92.00	78.67	11.43	13.50	45.00	0.15	77.74	76.62	8.18	67.00	92.00	80.93	7.62

Topic	Statistics for Average Precision																
	Min	1st Q	2nd Q	3rd Q	Max	Mean	Std	IQR	Range	C.Var	Geom.	Harm.	MAD	LOT	UOT	MNO	SNO
176-DS	0.2570	0.4177	0.5316	0.6543	0.7119	0.5256	0.1491	0.2366	0.4549	0.2837	0.5025	0.4764	0.1206	0.2570	0.7119	0.5256	0.1491
177-DS	0.0137	0.0265	0.0700	0.0932	0.1330	0.0671	0.0386	0.0667	0.1192	0.5758	0.0540	0.0408	0.0326	0.0137	0.1330	0.0671	0.0386
178-DS	0.0385	0.0849	0.1356	0.1501	0.1596	0.1141	0.0404	0.0652	0.1211	0.3541	0.1058	0.0958	0.0361	0.0385	0.1596	0.1141	0.0404
179-DS	0.2723	0.3784	0.4134	0.4570	0.5349	0.4067	0.0700	0.0786	0.2627	0.1721	0.4005	0.3939	0.0513	0.2723	0.5349	0.4067	0.0700
180-DS	0.4285	0.5406	0.5632	0.5924	0.6459	0.5572	0.0602	0.0518	0.2175	0.1081	0.5539	0.5503	0.0417	0.5387	0.6459	0.5768	0.0333
181-DS	0.0724	0.2145	0.3582	0.3969	0.4562	0.3048	0.1226	0.1824	0.3838	0.4022	0.2696	0.2198	0.1022	0.0724	0.4562	0.3048	0.1226
182-DS	0.0278	0.0546	0.0797	0.1426	0.1592	0.0911	0.0441	0.0879	0.1314	0.4841	0.0810	0.0715	0.0379	0.0278	0.1592	0.0911	0.0441
183-DS	0.0832	0.2014	0.3087	0.3942	0.4646	0.3029	0.1127	0.1928	0.3815	0.3719	0.2785	0.2475	0.0910	0.0832	0.4646	0.3029	0.1127
184-DS	0.2011	0.2688	0.2906	0.3768	0.4607	0.3136	0.0704	0.1080	0.2596	0.2246	0.3065	0.2997	0.0571	0.2011	0.4607	0.3136	0.0704
185-DS	0.0123	0.0406	0.0516	0.0729	0.2248	0.0712	0.0634	0.0323	0.2125	0.8916	0.0536	0.0414	0.0417	0.0123	0.0813	0.0482	0.0205
186-DS	0.0206	0.0443	0.0521	0.0589	0.2420	0.0635	0.0518	0.0145	0.2214	0.8151	0.0537	0.0480	0.0281	0.0344	0.0723	0.0503	0.0104
187-DS	0.2397	0.3565	0.4551	0.5066	0.6106	0.4311	0.1111	0.1502	0.3709	0.2577	0.4163	0.4001	0.0890	0.2397	0.6106	0.4311	0.1111
188-DS	0.1769	0.5153	0.5583	0.5674	0.6411	0.5187	0.1167	0.0521	0.4641	0.2249	0.4997	0.4697	0.0782	0.5109	0.6411	0.5669	0.0373
189-DS	0.0323	0.0472	0.1016	0.1583	0.2217	0.1049	0.0615	0.1111	0.1893	0.5870	0.0880	0.0736	0.0519	0.0323	0.2217	0.1049	0.0615
190-DS	0.0642	0.1816	0.2209	0.2358	0.2641	0.1977	0.0595	0.0542	0.1998	0.3012	0.1846	0.1652	0.0427	0.1656	0.2641	0.2179	0.0287
191-DS	0.0840	0.0989	0.1405	0.3148	0.4301	0.2068	0.1237	0.2159	0.3461	0.5979	0.1751	0.1502	0.1070	0.0840	0.4301	0.2068	0.1237
192-DS	0.0414	0.1689	0.2131	0.2589	0.3591	0.2081	0.0899	0.0900	0.3176	0.4320	0.1834	0.1505	0.0674	0.0414	0.3591	0.2081	0.0899
193-DS	0.2090	0.4059	0.4755	0.5228	0.5879	0.4557	0.1022	0.1170	0.3789	0.2242	0.4423	0.4255	0.0770	0.3228	0.5879	0.4733	0.0789
194-DS	0.0649	0.2029	0.2648	0.4099	0.4965	0.2923	0.1278	0.2070	0.4316	0.4372	0.2609	0.2221	0.1095	0.0649	0.4965	0.2923	0.1278
195-DS	0.0776	0.4774	0.5466	0.5749	0.6356	0.5063	0.1387	0.0975	0.5580	0.2739	0.4677	0.3797	0.0927	0.3938	0.6356	0.5370	0.0746
196-DS	0.0734	0.1611	0.1934	0.2078	0.2499	0.1819	0.0505	0.0466	0.1766	0.2776	0.1726	0.1598	0.0367	0.1566	0.2499	0.1985	0.0267
197-DS	0.1508	0.1952	0.4037	0.4848	0.5641	0.3617	0.1523	0.2895	0.4132	0.4210	0.3274	0.2921	0.1324	0.1508	0.5641	0.3617	0.1523
198-DS	0.1897	0.3788	0.4736	0.5330	0.5804	0.4409	0.1175	0.1543	0.3907	0.2664	0.4223	0.3991	0.0953	0.1897	0.5804	0.4409	0.1175
199-DS	0.0936	0.2267	0.2500	0.2866	0.3396	0.2434	0.0706	0.0598	0.2460	0.2901	0.2300	0.2114	0.0473	0.2131	0.3396	0.2664	0.0393
200-DS	0.0325	0.0993	0.1349	0.1592	0.1739	0.1262	0.0392	0.0599	0.1414	0.3108	0.1179	0.1054	0.0299	0.0325	0.1739	0.1262	0.0392

Topic	Statistics for R-Precision																
	Min	1st Q	2nd Q	3rd Q	Max	Mean	Std	IQR	Range	C.Var	Geom.	Harm.	MAD	LOT	UOT	MNO	SNO
176-DS	0.2778	0.4917	0.5556	0.6500	0.7000	0.5504	0.1118	0.1583	0.4222	0.2032	0.5379	0.5228	0.0870	0.2778	0.7000	0.5504	0.1118
177-DS	0.0175	0.0482	0.1228	0.1711	0.2105	0.1181	0.0668	0.1228	0.1930	0.5654	0.0912	0.0603	0.0547	0.0175	0.2105	0.1181	0.0668
178-DS	0.0732	0.1723	0.2195	0.2500	0.2805	0.2065	0.0558	0.0777	0.2073	0.2704	0.1974	0.1850	0.0440	0.0732	0.2805	0.2065	0.0558
179-DS	0.3670	0.4610	0.4954	0.5138	0.5505	0.4801	0.0521	0.0528	0.1835	0.1085	0.4773	0.4741	0.0379	0.4495	0.5505	0.4968	0.0299
180-DS	0.4973	0.5428	0.5642	0.5929	0.6497	0.5688	0.0407	0.0501	0.1524	0.0716	0.5674	0.5661	0.0320	0.4973	0.6497	0.5688	0.0407
181-DS	0.1111	0.2778	0.3333	0.4444	0.4444	0.3296	0.1159	0.1667	0.3333	0.3516	0.3036	0.2693	0.0933	0.1111	0.4444	0.3296	0.1159
182-DS	0.0658	0.0954	0.1316	0.2138	0.2500	0.1491	0.0618	0.1184	0.1842	0.4148	0.1374	0.1267	0.0544	0.0658	0.2500	0.1491	0.0618
183-DS	0.1788	0.3079	0.3576	0.4371	0.4768	0.3695	0.0829	0.1291	0.2980	0.2244	0.3593	0.3470	0.0675	0.1788	0.4768	0.3695	0.0829
184-DS	0.3092	0.3705	0.3983	0.4401	0.4903	0.4039	0.0551	0.0696	0.1811	0.1363	0.4003	0.3967	0.0423	0.3092	0.4903	0.4039	0.0551
185-DS	0.0472	0.0866	0.1024	0.1339	0.3780	0.1360	0.0972	0.0472	0.3307	0.7149	0.1153	0.1023	0.0632	0.0472	0.1496	0.1005	0.0284
186-DS	0.0566	0.0755	0.0943	0.0943	0.2642	0.0956	0.0502	0.0189	0.2075	0.5247	0.0881	0.0831	0.0272	0.0566	0.1132	0.0836	0.0192
187-DS	0.3400	0.4406	0.4930	0.5387	0.6358	0.4907	0.0856	0.0981	0.2958	0.1744	0.4834	0.4758	0.0649	0.3400	0.6358	0.4907	0.0856
188-DS	0.2807	0.5212	0.5585	0.5819	0.6023	0.5300	0.0870	0.0607	0.3216	0.1641	0.5213	0.5100	0.0593	0.4854	0.6023	0.5596	0.0343
189-DS	0.0455	0.0909	0.1136	0.1989	0.2955	0.1394	0.0791	0.1080	0.2500	0.5677	0.1192	0.1014	0.0646	0.0455	0.2955	0.1394	0.0791
190-DS	0.1604	0.2170	0.2547	0.2783	0.3113	0.2415	0.0462	0.0613	0.1509	0.1913	0.2371	0.2323	0.0372	0.1604	0.3113	0.2415	0.0462
191-DS	0.1250	0.1719	0.2031	0.3594	0.4844	0.2573	0.1181	0.1875	0.3594	0.4590	0.2351	0.2169	0.0993	0.1250	0.4844	0.2573	0.1181
192-DS	0.1308	0.2173	0.2804	0.2991	0.4206	0.2729	0.0766	0.0818	0.2897	0.2807	0.2624	0.2511	0.0578	0.1308	0.4206	0.2729	0.0766
193-DS	0.3015	0.4431	0.5206	0.5727	0.5944	0.5015	0.0832	0.1296	0.2928	0.1659	0.4942	0.4857	0.0652	0.3015	0.5944	0.5015	0.0832
194-DS	0.1806	0.3304	0.3921	0.5154	0.5771	0.4079	0.1147	0.1850	0.3965	0.2812	0.3909	0.3716	0.0921	0.1806	0.5771	0.4079	0.1147
195-DS	0.1685	0.5213	0.5888	0.6045	0.6584	0.5452	0.1149	0.0831	0.4899	0.2108	0.5255	0.4904	0.0692	0.4899	0.6584	0.5721	0.0504
196-DS	0.1556	0.1556	0.2222	0.2611	0.2889	0.2148	0.0515	0.1056	0.1333	0.2400	0.2089	0.2031	0.0444	0.1556	0.2889	0.2148	0.0515
197-DS	0.2500	0.3096	0.4651	0.5291	0.5872	0.4244	0.1184	0.2195	0.3372	0.2789	0.4080	0.3912	0.1031	0.2500	0.5872	0.4244	0.1184
198-DS	0.2929	0.3808	0.5063	0.5523	0.5690	0.4714	0.0969	0.1715	0.2762	0.2056	0.4609	0.4492	0.0822	0.2929	0.5690	0.4714	0.0969
199-DS	0.1972	0.2289	0.2958	0.3204	0.3380	0.2751	0.0535	0.0915	0.1408	0.1943	0.2699	0.2645	0.0473	0.1972	0.3380	0.2751	0.0535
200-DS	0.1288	0.2008	0.2273	0.2803	0.3030	0.2303	0.0509	0.0795	0.1742	0.2209	0.2246	0.2184	0.0396	0.1288	0.3030	0.2303	0.0509

Topic	Statistics for Binary Preference																
	Min	1st Q	2nd Q	3rd Q	Max	Mean	Std	IQR	Range	C.Var	Geom.	Harm.	MAD	LOT	UOT	MNO	SNO
176-DS	0.2411	0.4314	0.5468	0.6581	0.7541	0.5507	0.1450	0.2267	0.5130	0.2633	0.5297	0.5049	0.1174	0.2411	0.7541	0.5507	0.1450
177-DS	0.0049	0.0202	0.0840	0.1049	0.1354	0.0726	0.0471	0.0846	0.1305	0.6486	0.0452	0.0191	0.0384	0.0049	0.1354	0.0726	0.0471
178-DS	0.0686	0.1464	0.1688	0.1969	0.2197	0.1675	0.0403	0.0505	0.1511	0.2408	0.1617	0.1541	0.0304	0.1156	0.2197	0.1746	0.0307
179-DS	0.2936	0.3932	0.4247	0.4528	0.5116	0.4156	0.0603	0.0596	0.2180	0.1450	0.4111	0.4062	0.0431	0.3836	0.5116	0.4342	0.0378
180-DS	0.4794	0.5937	0.6206	0.6492	0.6585	0.6083	0.0568	0.0555	0.1791	0.0935	0.6055	0.6025	0.0414	0.5883	0.6585	0.6277	0.0265
181-DS	0.0988	0.1798	0.3117	0.3642	0.4321	0.2776	0.1136	0.1844	0.3333	0.4093	0.2511	0.2214	0.0990	0.0988	0.4321	0.2776	0.1136
182-DS	0.0429	0.0620	0.0867	0.1481	0.1968	0.1029	0.0486	0.0861	0.1539	0.4729	0.0924	0.0832	0.0424	0.0429	0.1968	0.1029	0.0486
183-DS	0.1678	0.2447	0.3287	0.4017	0.4705	0.3302	0.0926	0.1571	0.3028	0.2805	0.3170	0.3031	0.0774	0.1678	0.4705	0.3302	0.0926
184-DS	0.4155	0.4443	0.4716	0.5560	0.6197	0.4959	0.0645	0.1116	0.2042	0.1300	0.4922	0.4886	0.0521	0.4155	0.6197	0.4959	0.0645
185-DS	0.0308	0.0735	0.0876	0.1005	0.3075	0.1096	0.0786	0.0270	0.2767	0.7172	0.0924	0.0806	0.0508	0.0566	0.1174	0.0851	0.0171
186-DS	0.0228	0.0431	0.0552	0.0670	0.2154	0.0636	0.0441	0.0239	0.1926	0.6932	0.0559	0.0510	0.0234	0.0228	0.0730	0.0528	0.0140
187-DS	0.3579	0.5366	0.6324	0.6700	0.7460	0.5968	0.1156	0.1334	0.3881	0.1937	0.5846	0.5704	0.0900	0.3579	0.7460	0.5968	0.1156
188-DS	0.3123	0.5544	0.6469	0.7149	0.7622	0.6134	0.1330	0.1605	0.4499	0.2168	0.5970	0.5772	0.1028	0.3952	0.7622	0.6349	0.1076
189-DS	0.0362	0.0562	0.0785	0.1573	0.2381	0.1065	0.0640	0.1011	0.2020	0.6014	0.0899	0.0763	0.0535	0.0362	0.2381	0.1065	0.0640
190-DS	0.0901	0.1282	0.1602	0.1828	0.2315	0.1574	0.0414	0.0545	0.1414	0.2630	0.1519	0.1461	0.0315	0.0901	0.2315	0.1574	0.0414
191-DS	0.0952	0.1073	0.1423	0.2679	0.4199	0.1967	0.1147	0.1606	0.3247	0.5833	0.1707	0.1516	0.0955	0.0952	0.4199	0.1967	0.1147
192-DS	0.0924	0.1599	0.2057	0.2330	0.3647	0.2097	0.0702	0.0731	0.2723	0.3346	0.1989	0.1880	0.0507	0.0924	0.3209	0.1986	0.0576
193-DS	0.3520	0.5843	0.6260	0.6518	0.7062	0.6053	0.0895	0.0675	0.3542	0.1479	0.5977	0.5884	0.0629	0.5094	0.7062	0.6234	0.0578
194-DS	0.1911	0.2986	0.3921	0.5493	0.6272	0.4262	0.1400	0.2507	0.4361	0.3284	0.4032	0.3793	0.1216	0.1911	0.6272	0.4262	0.1400
195-DS	0.2016	0.5734	0.6944	0.7127	0.7351	0.6357	0.1373	0.1393	0.5336	0.2160	0.6125	0.5726	0.0939	0.5391	0.7351	0.6667	0.0690
196-DS	0.0830	0.1052	0.1565	0.1740	0.2143	0.1451	0.0432	0.0688	0.1314	0.2979	0.1388	0.1324	0.0367	0.0830	0.2143	0.1451	0.0432
197-DS	0.2443	0.2798	0.4611	0.5417	0.5954	0.4189	0.1292	0.2618	0.3512	0.3084	0.3990	0.3787	0.1132	0.2443	0.5954	0.4189	0.1292
198-DS	0.3929	0.4712	0.6066	0.6204	0.6728	0.5546	0.0893	0.1492	0.2798	0.1609	0.5474	0.5396	0.0777	0.3929	0.6728	0.5546	0.0893
199-DS	0.1625	0.1853	0.2392	0.2541	0.3003	0.2253	0.0452	0.0688	0.1379	0.2009	0.2209	0.2165	0.0382	0.1625	0.3003	0.2253	0.0452
200-DS	0.0732	0.1309	0.1685	0.2143	0.2327	0.1703	0.0478	0.0835	0.1594	0.2805	0.1629	0.1542	0.0377	0.0732	0.2327	0.1703	0.0478

Topic	Statistics for Precision at the 0% interpolated recall level																
	Min	1st Q	2nd Q	3rd Q	Max	Mean	Std	IQR	Range	C.Var	Geom.	Harm.	MAD	LOT	UOT	MNO	SNO
176-DS	0.7222	1.0000	1.0000	1.0000	1.0000	0.9620	0.0841	0.0000	0.2778	0.0874	0.9581	0.9537	0.0607	1.0000	1.0000	1.0000	0.0000
177-DS	0.0523	0.0890	0.2055	0.3250	0.6000	0.2398	0.1707	0.2360	0.5477	0.7118	0.1824	0.1328	0.1306	0.0523	0.6000	0.2398	0.1707
178-DS	0.6364	1.0000	1.0000	1.0000	1.0000	0.9758	0.0939	0.0000	0.3636	0.0962	0.9703	0.9633	0.0453	1.0000	1.0000	1.0000	0.0000
179-DS	0.5370	0.6184	0.7778	1.0000	1.0000	0.7849	0.1950	0.3816	0.4630	0.2484	0.7621	0.7398	0.1741	0.5370	1.0000	0.7849	0.1950
180-DS	1.0000	1.0000	1.0000	1.0000	1.0000	1.0000	0.0000	0.0000	0.0000	0.0000	1.0000	1.0000	0.0000	1.0000	1.0000	1.0000	0.0000
181-DS	0.3636	0.5000	1.0000	1.0000	1.0000	0.7645	0.2671	0.5000	0.6364	0.3494	0.7160	0.6662	0.2512	0.3636	1.0000	0.7645	0.2671
182-DS	0.2000	0.2946	0.5000	1.0000	1.0000	0.6552	0.3483	0.7054	0.8000	0.5316	0.5518	0.4500	0.3218	0.2000	1.0000	0.6552	0.3483
183-DS	0.5714	0.8333	1.0000	1.0000	1.0000	0.9025	0.1369	0.1667	0.4286	0.1517	0.8912	0.8781	0.1081	0.6667	1.0000	0.9262	0.1056
184-DS	0.6744	1.0000	1.0000	1.0000	1.0000	0.9783	0.0841	0.0000	0.3256	0.0859	0.9741	0.9688	0.0405	1.0000	1.0000	1.0000	0.0000
185-DS	0.5000	0.5000	0.6250	0.7292	1.0000	0.6717	0.1870	0.2292	0.5000	0.2784	0.6500	0.6311	0.1418	0.5000	1.0000	0.6717	0.1870
186-DS	0.0682	0.1875	1.0000	1.0000	1.0000	0.6629	0.4001	0.8125	0.9318	0.6037	0.4857	0.2990	0.3601	0.0682	1.0000	0.6629	0.4001
187-DS	0.8889	1.0000	1.0000	1.0000	1.0000	0.9926	0.0287	0.0000	0.1111	0.0289	0.9922	0.9917	0.0138	1.0000	1.0000	1.0000	0.0000
188-DS	1.0000	1.0000	1.0000	1.0000	1.0000	1.0000	0.0000	0.0000	0.0000	0.0000	1.0000	1.0000	0.0000	1.0000	1.0000	1.0000	0.0000
189-DS	0.1000	0.3125	0.6667	1.0000	1.0000	0.6563	0.3426	0.6875	0.9000	0.5220	0.5343	0.3879	0.2840	0.1000	1.0000	0.6563	0.3426
190-DS	0.2500	0.3333	0.5882	1.0000	1.0000	0.6387	0.3223	0.6667	0.7500	0.5046	0.5589	0.4873	0.2890	0.2500	1.0000	0.6387	0.3223
191-DS	0.5000	0.5000	0.7000	1.0000	1.0000	0.7600	0.2384	0.5000	0.5000	0.3137	0.7240	0.6893	0.2240	0.5000	1.0000	0.7600	0.2384
192-DS	0.4286	1.0000	1.0000	1.0000	1.0000	0.9219	0.1763	0.0000	0.5714	0.1912	0.8999	0.8696	0.1250	1.0000	1.0000	1.0000	0.0000
193-DS	1.0000	1.0000	1.0000	1.0000	1.0000	1.0000	0.0000	0.0000	0.0000	0.0000	1.0000	1.0000	0.0000	1.0000	1.0000	1.0000	0.0000
194-DS	0.3590	0.4858	0.6300	0.9314	1.0000	0.6640	0.2354	0.4455	0.6410	0.3546	0.6261	0.5907	0.1939	0.3590	1.0000	0.6640	0.2354
195-DS	0.8077	1.0000	1.0000	1.0000	1.0000	0.9746	0.0671	0.0000	0.1923	0.0689	0.9722	0.9695	0.0441	1.0000	1.0000	1.0000	0.0000
196-DS	0.2581	0.3333	0.3333	0.4821	1.0000	0.4813	0.2754	0.1488	0.7419	0.5723	0.4275	0.3918	0.2100	0.2581	0.5000	0.3517	0.0696
197-DS	0.4545	1.0000	1.0000	1.0000	1.0000	0.9106	0.1893	0.0000	0.5455	0.2079	0.8862	0.8544	0.1430	1.0000	1.0000	1.0000	0.0000
198-DS	1.0000	1.0000	1.0000	1.0000	1.0000	1.0000	0.0000	0.0000	0.0000	0.0000	1.0000	1.0000	0.0000	1.0000	1.0000	1.0000	0.0000
199-DS	0.5217	1.0000	1.0000	1.0000	1.0000	0.9586	0.1263	0.0000	0.4783	0.1318	0.9478	0.9326	0.0718	1.0000	1.0000	1.0000	0.0000
200-DS	0.1489	0.3271	0.4211	0.4861	1.0000	0.4802	0.2862	0.1590	0.8511	0.5960	0.4126	0.3571	0.2106	0.1489	0.5000	0.3502	0.1101

Topic	Statistics for Precision at the 10% interpolated recall level																
	Min	1st Q	2nd Q	3rd Q	Max	Mean	Std	IQR	Range	C.Var	Geom.	Harm.	MAD	LOT	UOT	MNO	SNO
176-DS	0.6364	0.7292	0.8182	0.8911	0.9500	0.8066	0.0966	0.1619	0.3136	0.1198	0.8010	0.7952	0.0788	0.6364	0.9500	0.8066	0.0966
177-DS	0.0380	0.0607	0.1684	0.2264	0.5455	0.1995	0.1641	0.1657	0.5075	0.8224	0.1436	0.1022	0.1183	0.0380	0.3333	0.1463	0.0916
178-DS	0.0346	0.2834	0.3205	0.3995	0.7391	0.3549	0.1671	0.1161	0.7045	0.4709	0.3054	0.2143	0.1117	0.2152	0.4186	0.3247	0.0607
179-DS	0.5312	0.5592	0.6176	0.7193	0.8571	0.6428	0.1054	0.1601	0.3259	0.1639	0.6353	0.6284	0.0844	0.5312	0.8571	0.6428	0.1054
180-DS	0.8824	0.9028	0.9231	0.9366	0.9474	0.9185	0.0210	0.0339	0.0650	0.0228	0.9183	0.9181	0.0176	0.8824	0.9474	0.9185	0.0210
181-DS	0.3333	0.4821	0.5000	0.6310	1.0000	0.5439	0.1589	0.1488	0.6667	0.2921	0.5256	0.5098	0.1099	0.3333	0.6667	0.5113	0.1002
182-DS	0.1047	0.1214	0.2051	0.3193	0.4167	0.2192	0.1056	0.1979	0.3120	0.4820	0.1958	0.1754	0.0924	0.1047	0.4167	0.2192	0.1056
183-DS	0.3091	0.4536	0.7083	0.8399	0.8889	0.6477	0.2092	0.3863	0.5798	0.3230	0.6108	0.5702	0.1782	0.3091	0.8889	0.6477	0.2092
184-DS	0.3159	0.4406	0.6500	0.7808	0.9474	0.6258	0.1924	0.3402	0.6314	0.3075	0.5963	0.5657	0.1560	0.3159	0.9474	0.6258	0.1924
185-DS	0.0153	0.0656	0.1275	0.1640	0.5909	0.1696	0.1771	0.0985	0.5756	1.0444	0.1139	0.0758	0.1158	0.0153	0.2031	0.1054	0.0555
186-DS	0.0455	0.0721	0.0840	0.1087	0.5000	0.1141	0.1092	0.0366	0.4545	0.9572	0.0938	0.0844	0.0533	0.0455	0.1277	0.0866	0.0240
187-DS	0.6870	0.7780	0.8736	0.9249	0.9516	0.8436	0.0910	0.1469	0.2647	0.1078	0.8388	0.8338	0.0789	0.6870	0.9516	0.8436	0.0910
188-DS	0.4600	0.8195	0.9324	0.9572	1.0000	0.8789	0.1386	0.1377	0.5400	0.1577	0.8654	0.8475	0.0975	0.7377	1.0000	0.9088	0.0789
189-DS	0.0435	0.0698	0.1481	0.6076	0.8333	0.2963	0.2951	0.5378	0.7899	0.9961	0.1771	0.1155	0.2615	0.0435	0.8333	0.2963	0.2951
190-DS	0.1875	0.2309	0.2712	0.3098	0.5500	0.2983	0.1040	0.0788	0.3625	0.3485	0.2843	0.2727	0.0715	0.1875	0.3636	0.2634	0.0512
191-DS	0.1509	0.1973	0.3571	0.6412	0.8462	0.4301	0.2525	0.4439	0.6952	0.5869	0.3610	0.3033	0.2215	0.1509	0.8462	0.4301	0.2525
192-DS	0.1833	0.3761	0.4231	0.5542	0.8000	0.4660	0.1599	0.1781	0.6167	0.3432	0.4402	0.4129	0.1188	0.1833	0.8000	0.4660	0.1599
193-DS	0.6452	0.7964	0.9054	0.9196	0.9818	0.8590	0.1030	0.1232	0.3367	0.1199	0.8527	0.8460	0.0804	0.6452	0.9818	0.8590	0.1030
194-DS	0.3086	0.4215	0.4811	0.6215	0.7255	0.5128	0.1257	0.2000	0.4168	0.2452	0.4984	0.4843	0.1063	0.3086	0.7255	0.5128	0.1257
195-DS	0.2695	0.8324	0.9016	0.9343	0.9811	0.8569	0.1714	0.1019	0.7117	0.2000	0.8281	0.7754	0.0961	0.8077	0.9811	0.8989	0.0564
196-DS	0.1808	0.2312	0.2941	0.3523	0.4615	0.2980	0.0803	0.1211	0.2807	0.2693	0.2882	0.2787	0.0606	0.1808	0.4615	0.2980	0.0803
197-DS	0.3434	0.4752	0.6923	0.7555	0.9600	0.6582	0.1915	0.2802	0.6166	0.2909	0.6296	0.5989	0.1514	0.3434	0.9600	0.6582	0.1915
198-DS	0.4615	0.8697	0.9231	0.9528	1.0000	0.8773	0.1362	0.0831	0.5385	0.1552	0.8642	0.8467	0.0863	0.8276	1.0000	0.9225	0.0508
199-DS	0.4444	0.5237	0.6154	0.6859	0.8182	0.6096	0.1186	0.1622	0.3737	0.1946	0.5989	0.5885	0.0980	0.4444	0.8182	0.6096	0.1186
200-DS	0.1489	0.2423	0.3333	0.4075	0.4828	0.3236	0.0958	0.1652	0.3338	0.2962	0.3087	0.2924	0.0782	0.1489	0.4828	0.3236	0.0958

Topic	Statistics for Precision at the 20% interpolated recall level																
	Min	1st Q	2nd Q	3rd Q	Max	Mean	Std	IQR	Range	C.Var	Geom.	Harm.	MAD	LOT	UOT	MNO	SNO
176-DS	0.3725	0.5898	0.6897	0.8645	0.9500	0.7001	0.1652	0.2747	0.5775	0.2359	0.6807	0.6598	0.1371	0.3725	0.9500	0.7001	0.1652
177-DS	0.0189	0.0553	0.1316	0.1717	0.2182	0.1193	0.0698	0.1164	0.1993	0.5850	0.0960	0.0717	0.0619	0.0189	0.2182	0.1193	0.0698
178-DS	0.0000	0.1671	0.2378	0.3265	0.3667	0.2267	0.1059	0.1594	0.3667	0.4670	0.1155	0.0001	0.0859	0.0000	0.3667	0.2267	0.1059
179-DS	0.4000	0.5592	0.5897	0.6383	0.8125	0.5918	0.1054	0.0790	0.4125	0.1781	0.5827	0.5732	0.0721	0.5370	0.7353	0.6048	0.0557
180-DS	0.8175	0.8695	0.8800	0.8999	0.9375	0.8799	0.0329	0.0304	0.1200	0.0374	0.8793	0.8787	0.0237	0.8333	0.9375	0.8843	0.0291
181-DS	0.0360	0.3141	0.4483	0.5000	0.6667	0.3933	0.1688	0.1859	0.6306	0.4291	0.3251	0.2048	0.1287	0.0360	0.6667	0.3933	0.1688
182-DS	0.0000	0.0920	0.1374	0.2184	0.4103	0.1561	0.0986	0.1264	0.4103	0.6314	0.0783	0.0001	0.0736	0.0000	0.2540	0.1380	0.0717
183-DS	0.1584	0.4211	0.5636	0.6984	0.8421	0.5502	0.1933	0.2774	0.6837	0.3512	0.5097	0.4573	0.1571	0.1584	0.8421	0.5502	0.1933
184-DS	0.3159	0.4256	0.5538	0.7079	0.8696	0.5693	0.1728	0.2823	0.5536	0.3035	0.5447	0.5208	0.1430	0.3159	0.8696	0.5693	0.1728
185-DS	0.0000	0.0071	0.0517	0.0769	0.4815	0.1012	0.1567	0.0698	0.4815	1.5489	0.0076	0.0000	0.1043	0.0000	0.1317	0.0434	0.0386
186-DS	0.0386	0.0544	0.0650	0.0723	0.4783	0.0901	0.1081	0.0179	0.4397	1.1993	0.0701	0.0635	0.0518	0.0386	0.0855	0.0624	0.0124
187-DS	0.6329	0.7134	0.8347	0.8602	0.9231	0.7908	0.0920	0.1468	0.2902	0.1164	0.7856	0.7802	0.0789	0.6329	0.9231	0.7908	0.0920
188-DS	0.4083	0.7605	0.9125	0.9338	0.9722	0.8298	0.1544	0.1733	0.5639	0.1860	0.8127	0.7903	0.1203	0.6552	0.9722	0.8599	0.1050
189-DS	0.0435	0.0673	0.0938	0.2267	0.3667	0.1412	0.0993	0.1593	0.3232	0.7029	0.1145	0.0957	0.0806	0.0435	0.3667	0.1412	0.0993
190-DS	0.1875	0.2238	0.2712	0.2971	0.3731	0.2651	0.0500	0.0734	0.1856	0.1888	0.2606	0.2561	0.0383	0.1875	0.3731	0.2651	0.0500
191-DS	0.1215	0.1777	0.2419	0.3930	0.8333	0.3264	0.2213	0.2153	0.7118	0.6780	0.2732	0.2371	0.1715	0.1215	0.5758	0.2558	0.1275
192-DS	0.0455	0.2309	0.3086	0.3863	0.4898	0.2989	0.1287	0.1554	0.4442	0.4307	0.2600	0.2019	0.1013	0.0455	0.4898	0.2989	0.1287
193-DS	0.5569	0.7404	0.8739	0.8939	0.9495	0.8056	0.1272	0.1535	0.3926	0.1579	0.7951	0.7834	0.1043	0.5569	0.9495	0.8056	0.1272
194-DS	0.1474	0.3887	0.4811	0.6215	0.7179	0.4922	0.1554	0.2329	0.5705	0.3158	0.4628	0.4229	0.1246	0.1474	0.7179	0.4922	0.1554
195-DS	0.1498	0.8094	0.8692	0.8841	0.9238	0.8162	0.1891	0.0747	0.7740	0.2317	0.7678	0.6544	0.0979	0.7899	0.9238	0.8639	0.0438
196-DS	0.1261	0.2178	0.2812	0.3136	0.4231	0.2708	0.0775	0.0958	0.2970	0.2863	0.2594	0.2469	0.0587	0.1261	0.4231	0.2708	0.0775
197-DS	0.3419	0.4167	0.6271	0.7364	0.8537	0.5918	0.1790	0.3197	0.5118	0.3024	0.5646	0.5364	0.1521	0.3419	0.8537	0.5918	0.1790
198-DS	0.4571	0.6518	0.8136	0.8549	0.9153	0.7427	0.1452	0.2031	0.4581	0.1955	0.7274	0.7099	0.1170	0.4571	0.9153	0.7427	0.1452
199-DS	0.1154	0.2438	0.3571	0.4423	0.6000	0.3507	0.1421	0.1985	0.4846	0.4053	0.3186	0.2816	0.1109	0.1154	0.6000	0.3507	0.1421
200-DS	0.0891	0.2151	0.2755	0.3223	0.3836	0.2622	0.0807	0.1072	0.2945	0.3075	0.2475	0.2285	0.0626	0.0891	0.3836	0.2622	0.0807

Topic	Statistics for Precision at the 30% interpolated recall level																
	Min	1st Q	2nd Q	3rd Q	Max	Mean	Std	IQR	Range	C.Var	Geom.	Harm.	MAD	LOT	UOT	MNO	SNO
176-DS	0.3063	0.5898	0.6279	0.8057	0.8919	0.6720	0.1578	0.2158	0.5856	0.2348	0.6518	0.6275	0.1259	0.3063	0.8919	0.6720	0.1578
177-DS	0.0000	0.0523	0.1044	0.1332	0.1900	0.0966	0.0547	0.0809	0.1900	0.5661	0.0497	0.0001	0.0456	0.0000	0.1900	0.0966	0.0547
178-DS	0.0000	0.0784	0.1250	0.1583	0.2427	0.1246	0.0729	0.0799	0.2427	0.5850	0.0377	0.0001	0.0554	0.0000	0.2427	0.1246	0.0729
179-DS	0.3913	0.5297	0.5600	0.6039	0.6981	0.5587	0.0860	0.0742	0.3068	0.1539	0.5520	0.5449	0.0594	0.5050	0.6981	0.5839	0.0587
180-DS	0.7793	0.8199	0.8310	0.8634	0.8906	0.8337	0.0333	0.0434	0.1113	0.0400	0.8331	0.8324	0.0268	0.7793	0.8906	0.8337	0.0333
181-DS	0.0350	0.2884	0.4483	0.5000	0.5333	0.3738	0.1665	0.2116	0.4983	0.4454	0.2970	0.1670	0.1344	0.0350	0.5333	0.3738	0.1665
182-DS	0.0000	0.0758	0.0983	0.1512	0.2300	0.1105	0.0601	0.0754	0.2300	0.5434	0.0586	0.0001	0.0456	0.0000	0.2300	0.1105	0.0601
183-DS	0.1117	0.3240	0.4381	0.5611	0.6351	0.4334	0.1472	0.2371	0.5235	0.3397	0.4022	0.3582	0.1195	0.1117	0.6351	0.4334	0.1472
184-DS	0.3159	0.4143	0.4866	0.5808	0.7667	0.4934	0.1195	0.1665	0.4507	0.2422	0.4804	0.4679	0.0931	0.3159	0.7667	0.4934	0.1195
185-DS	0.0000	0.0000	0.0000	0.0656	0.4468	0.0706	0.1408	0.0656	0.4468	1.9947	0.0004	0.0000	0.0910	0.0000	0.0763	0.0186	0.0300
186-DS	0.0216	0.0435	0.0547	0.0663	0.2687	0.0673	0.0574	0.0227	0.2471	0.8530	0.0567	0.0508	0.0279	0.0216	0.0721	0.0529	0.0142
187-DS	0.4658	0.5575	0.6466	0.7467	0.8398	0.6570	0.1202	0.1892	0.3739	0.1830	0.6466	0.6364	0.1026	0.4658	0.8398	0.6570	0.1202
188-DS	0.2697	0.7392	0.8268	0.8737	0.9545	0.7680	0.1783	0.1345	0.6848	0.2322	0.7396	0.6965	0.1269	0.5556	0.9545	0.8036	0.1174
189-DS	0.0435	0.0580	0.0793	0.1418	0.3261	0.1185	0.0905	0.0838	0.2826	0.7641	0.0949	0.0804	0.0700	0.0435	0.2500	0.0909	0.0570
190-DS	0.0976	0.2105	0.2558	0.2761	0.3267	0.2384	0.0642	0.0657	0.2292	0.2693	0.2274	0.2128	0.0473	0.2000	0.3267	0.2591	0.0361
191-DS	0.1053	0.1090	0.1838	0.3706	0.6286	0.2567	0.1830	0.2615	0.5233	0.7128	0.2076	0.1746	0.1523	0.1053	0.6286	0.2567	0.1830
192-DS	0.0337	0.2086	0.2482	0.3018	0.4684	0.2405	0.1282	0.0932	0.4346	0.5331	0.1878	0.1198	0.0948	0.2081	0.4022	0.2752	0.0641
193-DS	0.3082	0.6375	0.7596	0.8000	0.8686	0.6971	0.1572	0.1625	0.5604	0.2254	0.6755	0.6473	0.1213	0.4767	0.8686	0.7249	0.1189
194-DS	0.0811	0.3477	0.4570	0.6134	0.7130	0.4639	0.1801	0.2657	0.6319	0.3883	0.4166	0.3423	0.1445	0.0811	0.7130	0.4639	0.1801
195-DS	0.0000	0.7336	0.8221	0.8480	0.8645	0.7449	0.2161	0.1144	0.8645	0.2901	0.3748	0.0001	0.1209	0.6667	0.8645	0.7981	0.0676
196-DS	0.1261	0.2131	0.2333	0.2728	0.3182	0.2360	0.0509	0.0597	0.1921	0.2157	0.2302	0.2237	0.0391	0.1261	0.3182	0.2360	0.0509
197-DS	0.2149	0.3247	0.5806	0.6601	0.8000	0.5131	0.1990	0.3355	0.5851	0.3878	0.4721	0.4289	0.1738	0.2149	0.8000	0.5131	0.1990
198-DS	0.2908	0.5092	0.6964	0.7404	0.8471	0.6267	0.1719	0.2312	0.5562	0.2743	0.5996	0.5671	0.1380	0.2908	0.8471	0.6267	0.1719
199-DS	0.0000	0.2143	0.3113	0.3381	0.4490	0.2717	0.1268	0.1238	0.4490	0.4666	0.1311	0.0001	0.0977	0.0341	0.4490	0.2911	0.1059
200-DS	0.0587	0.1663	0.2116	0.2691	0.3083	0.2104	0.0695	0.1028	0.2496	0.3301	0.1964	0.1769	0.0517	0.0587	0.3083	0.2104	0.0695

Topic	Statistics for Precision at the 40% interpolated recall level																
	Min	1st Q	2nd Q	3rd Q	Max	Mean	Std	IQR	Range	C.Var	Geom.	Harm.	MAD	LOT	UOT	MNO	SNO
176-DS	0.3019	0.5365	0.5968	0.7746	0.8571	0.6304	0.1460	0.2381	0.5553	0.2315	0.6124	0.5913	0.1162	0.3019	0.8571	0.6304	0.1460
177-DS	0.0000	0.0473	0.0763	0.1242	0.1361	0.0790	0.0428	0.0769	0.1361	0.5420	0.0416	0.0001	0.0363	0.0000	0.1361	0.0790	0.0428
178-DS	0.0000	0.0000	0.0699	0.1307	0.1784	0.0768	0.0661	0.1307	0.1784	0.8607	0.0049	0.0000	0.0549	0.0000	0.1784	0.0768	0.0661
179-DS	0.3860	0.5094	0.5366	0.5878	0.6471	0.5368	0.0757	0.0784	0.2611	0.1409	0.5314	0.5256	0.0543	0.4947	0.6471	0.5598	0.0490
180-DS	0.6008	0.7338	0.7626	0.7765	0.8115	0.7425	0.0562	0.0426	0.2107	0.0757	0.7403	0.7380	0.0400	0.7051	0.8115	0.7610	0.0288
181-DS	0.0350	0.2455	0.4231	0.4940	0.5333	0.3581	0.1678	0.2485	0.4983	0.4685	0.2826	0.1622	0.1353	0.0350	0.5333	0.3581	0.1678
182-DS	0.0000	0.0615	0.0729	0.1312	0.1594	0.0881	0.0438	0.0697	0.1594	0.4975	0.0480	0.0001	0.0356	0.0000	0.1594	0.0881	0.0438
183-DS	0.0000	0.2582	0.3506	0.4885	0.5289	0.3561	0.1479	0.2304	0.5289	0.4154	0.1807	0.0001	0.1165	0.0000	0.5289	0.3561	0.1479
184-DS	0.2657	0.3656	0.4000	0.4768	0.6606	0.4208	0.1015	0.1112	0.3949	0.2411	0.4100	0.3997	0.0750	0.2657	0.5647	0.4037	0.0797
185-DS	0.0000	0.0000	0.0000	0.0000	0.2898	0.0420	0.0987	0.0000	0.2898	2.3483	0.0001	0.0000	0.0673	0.0000	0.0000	0.0000	0.0000
186-DS	0.0000	0.0384	0.0541	0.0579	0.2222	0.0574	0.0488	0.0195	0.2222	0.8502	0.0299	0.0001	0.0246	0.0278	0.0706	0.0492	0.0131
187-DS	0.2060	0.4671	0.5399	0.6369	0.8156	0.5468	0.1690	0.1698	0.6096	0.3091	0.5162	0.4776	0.1240	0.2506	0.8156	0.5712	0.1456
188-DS	0.2108	0.6556	0.7296	0.7772	0.8687	0.6778	0.1783	0.1216	0.6580	0.2630	0.6446	0.5937	0.1275	0.5129	0.8687	0.7358	0.0918
189-DS	0.0278	0.0532	0.0595	0.0826	0.2466	0.0846	0.0591	0.0294	0.2188	0.6989	0.0716	0.0632	0.0419	0.0278	0.0837	0.0584	0.0144
190-DS	0.0976	0.1940	0.2028	0.2333	0.2606	0.2027	0.0462	0.0393	0.1630	0.2278	0.1964	0.1882	0.0312	0.1889	0.2606	0.2180	0.0242
191-DS	0.0492	0.0894	0.1656	0.3410	0.5652	0.2230	0.1680	0.2516	0.5160	0.7533	0.1686	0.1272	0.1374	0.0492	0.5652	0.2230	0.1680
192-DS	0.0000	0.1878	0.2075	0.2814	0.4300	0.2097	0.1292	0.0936	0.4300	0.6160	0.0333	0.0000	0.0914	0.1845	0.3839	0.2469	0.0616
193-DS	0.2002	0.4858	0.6407	0.7068	0.8356	0.5988	0.1646	0.2209	0.6353	0.2749	0.5704	0.5307	0.1267	0.2002	0.8356	0.5988	0.1646
194-DS	0.0000	0.2889	0.3948	0.5809	0.6866	0.4195	0.1896	0.2921	0.6866	0.4520	0.2081	0.0001	0.1486	0.0000	0.6866	0.4195	0.1896
195-DS	0.0000	0.6870	0.7306	0.7803	0.8230	0.6818	0.1999	0.0932	0.8230	0.2932	0.3448	0.0001	0.1142	0.5831	0.8230	0.7305	0.0687
196-DS	0.0280	0.1866	0.2149	0.2268	0.3182	0.1993	0.0794	0.0401	0.2902	0.3983	0.1687	0.1147	0.0526	0.1657	0.2439	0.2109	0.0215
197-DS	0.1772	0.2283	0.5000	0.6354	0.6636	0.4393	0.1922	0.4072	0.4864	0.4375	0.3940	0.3483	0.1696	0.1772	0.6636	0.4393	0.1922
198-DS	0.2034	0.3648	0.5740	0.6638	0.7385	0.5312	0.1766	0.2990	0.5351	0.3324	0.4964	0.4545	0.1495	0.2034	0.7385	0.5312	0.1766
199-DS	0.0000	0.2006	0.2542	0.2949	0.3333	0.2240	0.1013	0.0943	0.3333	0.4519	0.0658	0.0001	0.0711	0.1921	0.3333	0.2585	0.0480
200-DS	0.0000	0.1191	0.1519	0.2151	0.2398	0.1589	0.0636	0.0960	0.2398	0.4000	0.0859	0.0001	0.0489	0.0000	0.2398	0.1589	0.0636

Topic	Statistics for Precision at the 50% interpolated recall level																
	Min	1st Q	2nd Q	3rd Q	Max	Mean	Std	IQR	Range	C.Var	Geom.	Harm.	MAD	LOT	UOT	MNO	SNO
176-DS	0.3019	0.4960	0.5897	0.6913	0.7797	0.5875	0.1391	0.1953	0.4778	0.2367	0.5705	0.5516	0.1119	0.3019	0.7797	0.5875	0.1391
177-DS	0.0000	0.0422	0.0582	0.0859	0.1074	0.0593	0.0332	0.0437	0.1074	0.5603	0.0199	0.0001	0.0271	0.0000	0.1074	0.0593	0.0332
178-DS	0.0000	0.0000	0.0000	0.1186	0.1258	0.0478	0.0606	0.1186	0.1258	1.2687	0.0004	0.0000	0.0573	0.0000	0.1258	0.0478	0.0606
179-DS	0.2820	0.4249	0.4622	0.5377	0.6322	0.4639	0.0942	0.1129	0.3502	0.2031	0.4540	0.4430	0.0677	0.2820	0.6322	0.4639	0.0942
180-DS	0.4960	0.5942	0.6775	0.6872	0.7391	0.6411	0.0747	0.0930	0.2431	0.1166	0.6368	0.6323	0.0615	0.4960	0.7391	0.6411	0.0747
181-DS	0.0350	0.1874	0.4231	0.4940	0.5238	0.3452	0.1738	0.3067	0.4888	0.5034	0.2682	0.1563	0.1479	0.0350	0.5238	0.3452	0.1738
182-DS	0.0000	0.0536	0.0679	0.0944	0.1301	0.0719	0.0321	0.0408	0.1301	0.4463	0.0405	0.0001	0.0243	0.0000	0.1301	0.0719	0.0321
183-DS	0.0000	0.2150	0.2821	0.3772	0.4639	0.2856	0.1243	0.1622	0.4639	0.4352	0.1461	0.0001	0.0958	0.0000	0.4639	0.2856	0.1243
184-DS	0.0000	0.3009	0.3455	0.3992	0.4878	0.3443	0.1166	0.0983	0.4878	0.3387	0.1802	0.0001	0.0737	0.2796	0.4878	0.3689	0.0698
185-DS	0.0000	0.0000	0.0000	0.0000	0.0850	0.0109	0.0288	0.0000	0.0850	2.6412	0.0000	0.0000	0.0189	0.0000	0.0000	0.0000	0.0000
186-DS	0.0000	0.0325	0.0435	0.0534	0.1958	0.0517	0.0430	0.0209	0.1958	0.8321	0.0272	0.0001	0.0225	0.0274	0.0698	0.0445	0.0121
187-DS	0.0000	0.4124	0.4911	0.5677	0.7307	0.4550	0.2117	0.1554	0.7307	0.4653	0.1211	0.0001	0.1439	0.3614	0.7307	0.5250	0.1117
188-DS	0.0000	0.5495	0.6049	0.6706	0.7339	0.5639	0.1856	0.1211	0.7339	0.3291	0.2856	0.0001	0.1208	0.4676	0.7339	0.6243	0.0751
189-DS	0.0000	0.0416	0.0537	0.0640	0.1364	0.0619	0.0373	0.0224	0.1364	0.6030	0.0335	0.0001	0.0265	0.0309	0.0657	0.0497	0.0102
190-DS	0.0000	0.1841	0.1943	0.2174	0.2276	0.1803	0.0602	0.0334	0.2276	0.3339	0.0980	0.0001	0.0370	0.1779	0.2276	0.2014	0.0167
191-DS	0.0000	0.0804	0.1289	0.2804	0.4444	0.1839	0.1406	0.2000	0.4444	0.7643	0.0809	0.0001	0.1141	0.0000	0.4444	0.1839	0.1406
192-DS	0.0000	0.1554	0.1782	0.2498	0.3750	0.1829	0.1149	0.0945	0.3750	0.6283	0.0297	0.0000	0.0841	0.1528	0.3750	0.2286	0.0735
193-DS	0.0000	0.4101	0.5524	0.6390	0.7647	0.5159	0.1841	0.2289	0.7647	0.3569	0.2613	0.0001	0.1330	0.3854	0.7647	0.5528	0.1207
194-DS	0.0000	0.2344	0.3726	0.5315	0.6183	0.3697	0.1794	0.2970	0.6183	0.4854	0.1818	0.0001	0.1422	0.0000	0.6183	0.3697	0.1794
195-DS	0.0000	0.5691	0.6697	0.6987	0.7740	0.5971	0.1887	0.1297	0.7740	0.3159	0.3029	0.0001	0.1194	0.4628	0.7740	0.6398	0.0946
196-DS	0.0000	0.1647	0.2101	0.2153	0.3077	0.1833	0.0852	0.0506	0.3077	0.4648	0.0551	0.0001	0.0583	0.1513	0.2872	0.2035	0.0358
197-DS	0.1180	0.1996	0.4416	0.5670	0.6370	0.3870	0.1853	0.3674	0.5191	0.4787	0.3379	0.2870	0.1595	0.1180	0.6370	0.3870	0.1853
198-DS	0.1877	0.3253	0.5085	0.5939	0.6359	0.4685	0.1490	0.2686	0.4481	0.3180	0.4412	0.4090	0.1254	0.1877	0.6359	0.4685	0.1490
199-DS	0.0000	0.1676	0.2082	0.2544	0.3025	0.1915	0.0903	0.0868	0.3025	0.4713	0.0571	0.0001	0.0631	0.1525	0.3025	0.2210	0.0495
200-DS	0.0000	0.0904	0.1192	0.1415	0.1654	0.1133	0.0428	0.0511	0.1654	0.3773	0.0630	0.0001	0.0303	0.0754	0.1654	0.1214	0.0302

Topic	Statistics for Precision at the 60% interpolated recall level																
	Min	1st Q	2nd Q	3rd Q	Max	Mean	Std	IQR	Range	C.Var	Geom.	Harm.	MAD	LOT	UOT	MNO	SNO
176-DS	0.0000	0.3077	0.5897	0.6873	0.7467	0.4962	0.2441	0.3796	0.7467	0.4918	0.2268	0.0001	0.1998	0.0000	0.7467	0.4962	0.2441
177-DS	0.0000	0.0000	0.0510	0.0662	0.0799	0.0380	0.0332	0.0662	0.0799	0.8746	0.0019	0.0000	0.0304	0.0000	0.0799	0.0380	0.0332
178-DS	0.0000	0.0000	0.0000	0.0000	0.1158	0.0214	0.0443	0.0000	0.1158	2.0754	0.0001	0.0000	0.0342	0.0000	0.0000	0.0000	0.0000
179-DS	0.2820	0.3515	0.3729	0.4248	0.5000	0.3828	0.0619	0.0733	0.2180	0.1618	0.3781	0.3735	0.0481	0.2820	0.5000	0.3828	0.0619
180-DS	0.3368	0.4913	0.5282	0.5833	0.6757	0.5252	0.0927	0.0920	0.3388	0.1765	0.5166	0.5068	0.0652	0.4777	0.6757	0.5538	0.0580
181-DS	0.0350	0.1571	0.4231	0.4483	0.5238	0.3296	0.1752	0.2911	0.4888	0.5316	0.2523	0.1493	0.1501	0.0350	0.5238	0.3296	0.1752
182-DS	0.0000	0.0000	0.0535	0.0773	0.1038	0.0446	0.0401	0.0773	0.1038	0.8986	0.0021	0.0000	0.0357	0.0000	0.1038	0.0446	0.0401
183-DS	0.0000	0.1697	0.2327	0.2920	0.4062	0.2240	0.1250	0.1223	0.4062	0.5580	0.0630	0.0001	0.0957	0.0000	0.4062	0.2240	0.1250
184-DS	0.0000	0.0579	0.2596	0.3603	0.4277	0.2358	0.1578	0.3024	0.4277	0.6692	0.0199	0.0000	0.1263	0.0000	0.4277	0.2358	0.1578
185-DS	0.0000	0.0000	0.0000	0.0000	0.0000	0.0000	0.0000	0.0000	0.0000	N/D	0.0000	0.0000	0.0000	0.0000	0.0000	0.0000	0.0000
186-DS	0.0000	0.0000	0.0382	0.0473	0.1818	0.0360	0.0464	0.0473	0.1818	1.2874	0.0017	0.0000	0.0289	0.0000	0.0597	0.0256	0.0238
187-DS	0.0000	0.3471	0.4149	0.4901	0.6849	0.3728	0.2143	0.1430	0.6849	0.5749	0.0534	0.0000	0.1554	0.3449	0.6849	0.4660	0.1053
188-DS	0.0000	0.4282	0.5123	0.5697	0.6095	0.4708	0.1545	0.1415	0.6095	0.3283	0.2415	0.0001	0.1026	0.3021	0.6095	0.5044	0.0864
189-DS	0.0000	0.0070	0.0360	0.0534	0.0986	0.0399	0.0340	0.0464	0.0986	0.8522	0.0051	0.0000	0.0254	0.0000	0.0986	0.0399	0.0340
190-DS	0.0000	0.1841	0.1943	0.2174	0.2276	0.1703	0.0740	0.0334	0.2276	0.4346	0.0521	0.0001	0.0526	0.1836	0.2276	0.2032	0.0160
191-DS	0.0000	0.0630	0.1164	0.2075	0.3451	0.1399	0.0964	0.1445	0.3451	0.6890	0.0661	0.0001	0.0793	0.0000	0.3451	0.1399	0.0964
192-DS	0.0000	0.1226	0.1484	0.2202	0.3171	0.1512	0.0949	0.0977	0.3171	0.6279	0.0255	0.0000	0.0711	0.0000	0.3171	0.1512	0.0949
193-DS	0.0000	0.3537	0.4124	0.5516	0.5832	0.4220	0.1515	0.1979	0.5832	0.3589	0.2165	0.0001	0.1111	0.3008	0.5832	0.4522	0.1001
194-DS	0.0000	0.1807	0.2671	0.4286	0.5708	0.2848	0.1708	0.2478	0.5708	0.5997	0.0764	0.0001	0.1402	0.0000	0.5708	0.2848	0.1708
195-DS	0.0000	0.3971	0.5681	0.6145	0.7317	0.5031	0.1751	0.2174	0.7317	0.3480	0.2557	0.0001	0.1249	0.3745	0.7317	0.5390	0.1102
196-DS	0.0000	0.1639	0.2015	0.2107	0.2967	0.1763	0.0843	0.0469	0.2967	0.4779	0.0530	0.0001	0.0584	0.1144	0.2154	0.1873	0.0301
197-DS	0.0000	0.1563	0.3838	0.5016	0.5746	0.3246	0.1946	0.3453	0.5746	0.5995	0.0842	0.0001	0.1656	0.0000	0.5746	0.3246	0.1946
198-DS	0.1690	0.2820	0.3924	0.4845	0.5254	0.3678	0.1209	0.2025	0.3563	0.3288	0.3466	0.3231	0.1024	0.1690	0.5254	0.3678	0.1209
199-DS	0.0000	0.1002	0.1792	0.2146	0.2263	0.1497	0.0786	0.1144	0.2263	0.5247	0.0447	0.0001	0.0655	0.0000	0.2263	0.1497	0.0786
200-DS	0.0000	0.0000	0.0826	0.0999	0.1244	0.0649	0.0490	0.0999	0.1244	0.7550	0.0045	0.0000	0.0432	0.0000	0.1244	0.0649	0.0490

Topic	Statistics for Precision at the 70% interpolated recall level																
	Min	1st Q	2nd Q	3rd Q	Max	Mean	Std	IQR	Range	C.Var	Geom.	Harm.	MAD	LOT	UOT	MNO	SNO
176-DS	0.0000	0.2182	0.5403	0.5897	0.7079	0.4362	0.2461	0.3716	0.7079	0.5641	0.1095	0.0001	0.2097	0.0000	0.7079	0.4362	0.2461
177-DS	0.0000	0.0000	0.0000	0.0561	0.0723	0.0247	0.0318	0.0561	0.0723	1.2863	0.0003	0.0000	0.0296	0.0000	0.0723	0.0247	0.0318
178-DS	0.0000	0.0000	0.0000	0.0000	0.0000	0.0000	0.0000	0.0000	0.0000	N/D	0.0000	0.0000	0.0000	0.0000	0.0000	0.0000	0.0000
179-DS	0.2558	0.2926	0.3208	0.3528	0.4699	0.3264	0.0546	0.0602	0.2141	0.1674	0.3225	0.3189	0.0393	0.2558	0.3920	0.3161	0.0389
180-DS	0.0000	0.3712	0.4119	0.4875	0.5982	0.3870	0.1709	0.1163	0.5982	0.4416	0.1060	0.0001	0.1115	0.3511	0.5982	0.4466	0.0726
181-DS	0.0311	0.1495	0.3611	0.4211	0.4815	0.2944	0.1660	0.2717	0.4504	0.5638	0.2135	0.1174	0.1420	0.0311	0.4815	0.2944	0.1660
182-DS	0.0000	0.0000	0.0000	0.0601	0.0860	0.0268	0.0346	0.0601	0.0860	1.2922	0.0003	0.0000	0.0321	0.0000	0.0860	0.0268	0.0346
183-DS	0.0000	0.0275	0.1408	0.1893	0.3475	0.1400	0.1111	0.1618	0.3475	0.7936	0.0131	0.0000	0.0789	0.0000	0.3475	0.1400	0.1111
184-DS	0.0000	0.0000	0.0000	0.2635	0.3182	0.0944	0.1389	0.2635	0.3182	1.4720	0.0003	0.0000	0.1258	0.0000	0.3182	0.0944	0.1389
185-DS	0.0000	0.0000	0.0000	0.0000	0.0000	0.0000	0.0000	0.0000	0.0000	N/D	0.0000	0.0000	0.0000	0.0000	0.0000	0.0000	0.0000
186-DS	0.0000	0.0000	0.0000	0.0000	0.0727	0.0102	0.0223	0.0000	0.0727	2.1831	0.0001	0.0000	0.0164	0.0000	0.0000	0.0000	0.0000
187-DS	0.0000	0.0000	0.3573	0.3800	0.5437	0.2451	0.2154	0.3800	0.5437	0.8786	0.0058	0.0000	0.1961	0.0000	0.5437	0.2451	0.2154
188-DS	0.0000	0.3580	0.4174	0.4439	0.4969	0.3805	0.1209	0.0859	0.4969	0.3177	0.1987	0.0001	0.0765	0.2629	0.4969	0.4077	0.0617
189-DS	0.0000	0.0000	0.0000	0.0372	0.0800	0.0200	0.0317	0.0372	0.0800	1.5831	0.0002	0.0000	0.0267	0.0000	0.0800	0.0200	0.0317
190-DS	0.0000	0.1841	0.1912	0.2174	0.2276	0.1700	0.0739	0.0334	0.2276	0.4349	0.0520	0.0001	0.0525	0.1836	0.2276	0.2028	0.0164
191-DS	0.0000	0.0565	0.0777	0.1770	0.2788	0.1072	0.0833	0.1205	0.2788	0.7772	0.0181	0.0000	0.0693	0.0000	0.2788	0.1072	0.0833
192-DS	0.0000	0.0996	0.1221	0.1776	0.2483	0.1246	0.0795	0.0780	0.2483	0.6382	0.0217	0.0000	0.0588	0.0000	0.2483	0.1246	0.0795
193-DS	0.0000	0.0000	0.0000	0.4301	0.4799	0.1999	0.2231	0.4301	0.4799	1.1163	0.0014	0.0000	0.2132	0.0000	0.4799	0.1999	0.2231
194-DS	0.0000	0.0000	0.1879	0.3370	0.4877	0.1777	0.1843	0.3370	0.4877	1.0367	0.0025	0.0000	0.1659	0.0000	0.4877	0.1777	0.1843
195-DS	0.0000	0.0816	0.4413	0.5117	0.6008	0.3455	0.2250	0.4301	0.6008	0.6513	0.0265	0.0000	0.1868	0.0000	0.6008	0.3455	0.2250
196-DS	0.0000	0.1543	0.1758	0.1983	0.2500	0.1577	0.0739	0.0440	0.2500	0.4684	0.0482	0.0001	0.0512	0.0947	0.2500	0.1820	0.0398
197-DS	0.0000	0.0000	0.2723	0.3997	0.4337	0.2213	0.1770	0.3997	0.4337	0.8000	0.0101	0.0000	0.1534	0.0000	0.4337	0.2213	0.1770
198-DS	0.0000	0.2042	0.2867	0.3577	0.4289	0.2460	0.1419	0.1535	0.4289	0.5769	0.0381	0.0000	0.1082	0.0000	0.4289	0.2460	0.1419
199-DS	0.0000	0.0759	0.1449	0.1775	0.2082	0.1203	0.0724	0.1016	0.2082	0.6020	0.0212	0.0000	0.0572	0.0000	0.2082	0.1203	0.0724
200-DS	0.0000	0.0000	0.0000	0.0000	0.0000	0.0000	0.0000	0.0000	0.0000	N/D	0.0000	0.0000	0.0000	0.0000	0.0000	0.0000	0.0000

Topic	Statistics for Precision at the 80% interpolated recall level																
	Min	1st Q	2nd Q	3rd Q	Max	Mean	Std	IQR	Range	C.Var	Geom.	Harm.	MAD	LOT	UOT	MNO	SNO
176-DS	0.0000	0.1301	0.4898	0.5724	0.6916	0.3780	0.2607	0.4423	0.6916	0.6897	0.0498	0.0000	0.2318	0.0000	0.6916	0.3780	0.2607
177-DS	0.0000	0.0000	0.0000	0.0000	0.0554	0.0068	0.0179	0.0000	0.0554	2.6519	0.0000	0.0000	0.0117	0.0000	0.0000	0.0000	0.0000
178-DS	0.0000	0.0000	0.0000	0.0000	0.0000	0.0000	0.0000	0.0000	0.0000	N/D	0.0000	0.0000	0.0000	0.0000	0.0000	0.0000	0.0000
179-DS	0.0000	0.1639	0.2643	0.2848	0.3359	0.2228	0.1076	0.1209	0.3359	0.4832	0.0645	0.0001	0.0850	0.0000	0.3359	0.2228	0.1076
180-DS	0.0000	0.0000	0.3128	0.3937	0.4539	0.2250	0.1948	0.3937	0.4539	0.8658	0.0055	0.0000	0.1800	0.0000	0.4539	0.2250	0.1948
181-DS	0.0000	0.0861	0.2632	0.2865	0.3404	0.1987	0.1164	0.2004	0.3404	0.5859	0.0897	0.0001	0.1036	0.0000	0.3404	0.1987	0.1164
182-DS	0.0000	0.0000	0.0000	0.0000	0.0637	0.0042	0.0164	0.0000	0.0637	3.8730	0.0000	0.0000	0.0079	0.0000	0.0000	0.0000	0.0000
183-DS	0.0000	0.0000	0.0000	0.0999	0.2257	0.0464	0.0821	0.0999	0.2257	1.7676	0.0001	0.0000	0.0681	0.0000	0.2257	0.0464	0.0821
184-DS	0.0000	0.0000	0.0000	0.0000	0.0000	0.0000	0.0000	0.0000	0.0000	N/D	0.0000	0.0000	0.0000	0.0000	0.0000	0.0000	0.0000
185-DS	0.0000	0.0000	0.0000	0.0000	0.0000	0.0000	0.0000	0.0000	0.0000	N/D	0.0000	0.0000	0.0000	0.0000	0.0000	0.0000	0.0000
186-DS	0.0000	0.0000	0.0000	0.0000	0.0561	0.0037	0.0145	0.0000	0.0561	3.8730	0.0000	0.0000	0.0070	0.0000	0.0000	0.0000	0.0000
187-DS	0.0000	0.0000	0.0000	0.0000	0.4270	0.0566	0.1493	0.0000	0.4270	2.6391	0.0000	0.0000	0.0981	0.0000	0.0000	0.0000	0.0000
188-DS	0.0000	0.0000	0.2880	0.3355	0.3800	0.1938	0.1657	0.3355	0.3800	0.8551	0.0051	0.0000	0.1550	0.0000	0.3800	0.1938	0.1657
189-DS	0.0000	0.0000	0.0000	0.0000	0.0800	0.0126	0.0267	0.0000	0.0800	2.1214	0.0001	0.0000	0.0201	0.0000	0.0000	0.0000	0.0000
190-DS	0.0000	0.1823	0.1912	0.2107	0.2276	0.1687	0.0732	0.0284	0.2276	0.4336	0.0516	0.0001	0.0520	0.1813	0.2276	0.2012	0.0155
191-DS	0.0000	0.0000	0.0524	0.1528	0.2093	0.0721	0.0799	0.1528	0.2093	1.1082	0.0015	0.0000	0.0704	0.0000	0.2093	0.0721	0.0799
192-DS	0.0000	0.0000	0.0000	0.1262	0.1814	0.0610	0.0698	0.1262	0.1814	1.1452	0.0008	0.0000	0.0650	0.0000	0.1814	0.0610	0.0698
193-DS	0.0000	0.0000	0.0000	0.0000	0.0000	0.0000	0.0000	0.0000	0.0000	N/D	0.0000	0.0000	0.0000	0.0000	0.0000	0.0000	0.0000
194-DS	0.0000	0.0000	0.0000	0.2408	0.3396	0.1052	0.1376	0.2408	0.3396	1.3078	0.0006	0.0000	0.1263	0.0000	0.3396	0.1052	0.1376
195-DS	0.0000	0.0000	0.0000	0.3789	0.4004	0.1284	0.1880	0.3789	0.4004	1.4646	0.0003	0.0000	0.1712	0.0000	0.4004	0.1284	0.1880
196-DS	0.0000	0.1195	0.1593	0.1912	0.2081	0.1377	0.0680	0.0717	0.2081	0.4939	0.0422	0.0001	0.0512	0.0622	0.2081	0.1589	0.0418
197-DS	0.0000	0.0000	0.1935	0.2722	0.3110	0.1518	0.1338	0.2722	0.3110	0.8817	0.0043	0.0000	0.1214	0.0000	0.3110	0.1518	0.1338
198-DS	0.0000	0.0000	0.0000	0.2558	0.3243	0.1088	0.1406	0.2558	0.3243	1.2924	0.0006	0.0000	0.1306	0.0000	0.3243	0.1088	0.1406
199-DS	0.0000	0.0000	0.1051	0.1213	0.1625	0.0710	0.0631	0.1213	0.1625	0.8878	0.0027	0.0000	0.0572	0.0000	0.1625	0.0710	0.0631
200-DS	0.0000	0.0000	0.0000	0.0000	0.0000	0.0000	0.0000	0.0000	0.0000	N/D	0.0000	0.0000	0.0000	0.0000	0.0000	0.0000	0.0000

Topic	Statistics for Precision at the 90% interpolated recall level																
	Min	1st Q	2nd Q	3rd Q	Max	Mean	Std	IQR	Range	C.Var	Geom.	Harm.	MAD	LOT	UOT	MNO	SNO
176-DS	0.0000	0.0000	0.1875	0.4603	0.5586	0.2516	0.2249	0.4603	0.5586	0.8938	0.0104	0.0000	0.2055	0.0000	0.5586	0.2516	0.2249
177-DS	0.0000	0.0000	0.0000	0.0000	0.0000	0.0000	0.0000	0.0000	0.0000	N/D	0.0000	0.0000	0.0000	0.0000	0.0000	0.0000	0.0000
178-DS	0.0000	0.0000	0.0000	0.0000	0.0000	0.0000	0.0000	0.0000	0.0000	N/D	0.0000	0.0000	0.0000	0.0000	0.0000	0.0000	0.0000
179-DS	0.0000	0.1185	0.1984	0.2351	0.2758	0.1617	0.0942	0.1166	0.2758	0.5827	0.0271	0.0000	0.0762	0.0000	0.2758	0.1617	0.0942
180-DS	0.0000	0.0000	0.0000	0.0000	0.0000	0.0000	0.0000	0.0000	0.0000	N/D	0.0000	0.0000	0.0000	0.0000	0.0000	0.0000	0.0000
181-DS	0.0000	0.0000	0.0283	0.0611	0.1735	0.0418	0.0490	0.0611	0.1735	1.1712	0.0029	0.0000	0.0363	0.0000	0.1083	0.0324	0.0340
182-DS	0.0000	0.0000	0.0000	0.0000	0.0000	0.0000	0.0000	0.0000	0.0000	N/D	0.0000	0.0000	0.0000	0.0000	0.0000	0.0000	0.0000
183-DS	0.0000	0.0000	0.0000	0.0000	0.0000	0.0000	0.0000	0.0000	0.0000	N/D	0.0000	0.0000	0.0000	0.0000	0.0000	0.0000	0.0000
184-DS	0.0000	0.0000	0.0000	0.0000	0.0000	0.0000	0.0000	0.0000	0.0000	N/D	0.0000	0.0000	0.0000	0.0000	0.0000	0.0000	0.0000
185-DS	0.0000	0.0000	0.0000	0.0000	0.0000	0.0000	0.0000	0.0000	0.0000	N/D	0.0000	0.0000	0.0000	0.0000	0.0000	0.0000	0.0000
186-DS	0.0000	0.0000	0.0000	0.0000	0.0000	0.0000	0.0000	0.0000	0.0000	N/D	0.0000	0.0000	0.0000	0.0000	0.0000	0.0000	0.0000
187-DS	0.0000	0.0000	0.0000	0.0000	0.0000	0.0000	0.0000	0.0000	0.0000	N/D	0.0000	0.0000	0.0000	0.0000	0.0000	0.0000	0.0000
188-DS	0.0000	0.0000	0.0000	0.0000	0.0000	0.0000	0.0000	0.0000	0.0000	N/D	0.0000	0.0000	0.0000	0.0000	0.0000	0.0000	0.0000
189-DS	0.0000	0.0000	0.0000	0.0000	0.0602	0.0073	0.0194	0.0000	0.0602	2.6526	0.0000	0.0000	0.0127	0.0000	0.0000	0.0000	0.0000
190-DS	0.0000	0.1433	0.1882	0.2093	0.2212	0.1635	0.0727	0.0661	0.2212	0.4447	0.0501	0.0001	0.0542	0.1165	0.2212	0.1887	0.0320
191-DS	0.0000	0.0000	0.0000	0.0981	0.1415	0.0394	0.0600	0.0981	0.1415	1.5235	0.0002	0.0000	0.0525	0.0000	0.1415	0.0394	0.0600
192-DS	0.0000	0.0000	0.0000	0.0000	0.0974	0.0065	0.0251	0.0000	0.0974	3.8730	0.0000	0.0000	0.0121	0.0000	0.0000	0.0000	0.0000
193-DS	0.0000	0.0000	0.0000	0.0000	0.0000	0.0000	0.0000	0.0000	0.0000	N/D	0.0000	0.0000	0.0000	0.0000	0.0000	0.0000	0.0000
194-DS	0.0000	0.0000	0.0000	0.0000	0.0000	0.0000	0.0000	0.0000	0.0000	N/D	0.0000	0.0000	0.0000	0.0000	0.0000	0.0000	0.0000
195-DS	0.0000	0.0000	0.0000	0.0000	0.0000	0.0000	0.0000	0.0000	0.0000	N/D	0.0000	0.0000	0.0000	0.0000	0.0000	0.0000	0.0000
196-DS	0.0000	0.0681	0.1175	0.1424	0.1559	0.0989	0.0574	0.0743	0.1559	0.5799	0.0183	0.0000	0.0476	0.0000	0.1559	0.0989	0.0574
197-DS	0.0000	0.0000	0.0000	0.0000	0.1834	0.0122	0.0474	0.0000	0.1834	3.8730	0.0000	0.0000	0.0228	0.0000	0.0000	0.0000	0.0000
198-DS	0.0000	0.0000	0.0000	0.0000	0.0000	0.0000	0.0000	0.0000	0.0000	N/D	0.0000	0.0000	0.0000	0.0000	0.0000	0.0000	0.0000
199-DS	0.0000	0.0000	0.0000	0.0925	0.1350	0.0386	0.0507	0.0925	0.1350	1.3136	0.0004	0.0000	0.0464	0.0000	0.1350	0.0386	0.0507
200-DS	0.0000	0.0000	0.0000	0.0000	0.0000	0.0000	0.0000	0.0000	0.0000	N/D	0.0000	0.0000	0.0000	0.0000	0.0000	0.0000	0.0000

Topic	Statistics for Precision at the 100% interpolated recall level																
	Min	1st Q	2nd Q	3rd Q	Max	Mean	Std	IQR	Range	C.Var	Geom.	Harm.	MAD	LOT	UOT	MNO	SNO
176-DS	0.0000	0.0000	0.0000	0.0000	0.1118	0.0075	0.0289	0.0000	0.1118	3.8730	0.0000	0.0000	0.0139	0.0000	0.0000	0.0000	0.0000
177-DS	0.0000	0.0000	0.0000	0.0000	0.0000	0.0000	0.0000	0.0000	0.0000	N/D	0.0000	0.0000	0.0000	0.0000	0.0000	0.0000	0.0000
178-DS	0.0000	0.0000	0.0000	0.0000	0.0000	0.0000	0.0000	0.0000	0.0000	N/D	0.0000	0.0000	0.0000	0.0000	0.0000	0.0000	0.0000
179-DS	0.0000	0.0000	0.0000	0.0000	0.0000	0.0000	0.0000	0.0000	0.0000	N/D	0.0000	0.0000	0.0000	0.0000	0.0000	0.0000	0.0000
180-DS	0.0000	0.0000	0.0000	0.0000	0.0000	0.0000	0.0000	0.0000	0.0000	N/D	0.0000	0.0000	0.0000	0.0000	0.0000	0.0000	0.0000
181-DS	0.0000	0.0000	0.0000	0.0000	0.0000	0.0000	0.0000	0.0000	0.0000	N/D	0.0000	0.0000	0.0000	0.0000	0.0000	0.0000	0.0000
182-DS	0.0000	0.0000	0.0000	0.0000	0.0000	0.0000	0.0000	0.0000	0.0000	N/D	0.0000	0.0000	0.0000	0.0000	0.0000	0.0000	0.0000
183-DS	0.0000	0.0000	0.0000	0.0000	0.0000	0.0000	0.0000	0.0000	0.0000	N/D	0.0000	0.0000	0.0000	0.0000	0.0000	0.0000	0.0000
184-DS	0.0000	0.0000	0.0000	0.0000	0.0000	0.0000	0.0000	0.0000	0.0000	N/D	0.0000	0.0000	0.0000	0.0000	0.0000	0.0000	0.0000
185-DS	0.0000	0.0000	0.0000	0.0000	0.0000	0.0000	0.0000	0.0000	0.0000	N/D	0.0000	0.0000	0.0000	0.0000	0.0000	0.0000	0.0000
186-DS	0.0000	0.0000	0.0000	0.0000	0.0000	0.0000	0.0000	0.0000	0.0000	N/D	0.0000	0.0000	0.0000	0.0000	0.0000	0.0000	0.0000
187-DS	0.0000	0.0000	0.0000	0.0000	0.0000	0.0000	0.0000	0.0000	0.0000	N/D	0.0000	0.0000	0.0000	0.0000	0.0000	0.0000	0.0000
188-DS	0.0000	0.0000	0.0000	0.0000	0.0000	0.0000	0.0000	0.0000	0.0000	N/D	0.0000	0.0000	0.0000	0.0000	0.0000	0.0000	0.0000
189-DS	0.0000	0.0000	0.0000	0.0000	0.0000	0.0000	0.0000	0.0000	0.0000	N/D	0.0000	0.0000	0.0000	0.0000	0.0000	0.0000	0.0000
190-DS	0.0000	0.0281	0.1472	0.1631	0.1863	0.1122	0.0726	0.1350	0.1863	0.6473	0.0116	0.0000	0.0598	0.0000	0.1863	0.1122	0.0726
191-DS	0.0000	0.0000	0.0000	0.0000	0.0000	0.0000	0.0000	0.0000	0.0000	N/D	0.0000	0.0000	0.0000	0.0000	0.0000	0.0000	0.0000
192-DS	0.0000	0.0000	0.0000	0.0000	0.0000	0.0000	0.0000	0.0000	0.0000	N/D	0.0000	0.0000	0.0000	0.0000	0.0000	0.0000	0.0000
193-DS	0.0000	0.0000	0.0000	0.0000	0.0000	0.0000	0.0000	0.0000	0.0000	N/D	0.0000	0.0000	0.0000	0.0000	0.0000	0.0000	0.0000
194-DS	0.0000	0.0000	0.0000	0.0000	0.0000	0.0000	0.0000	0.0000	0.0000	N/D	0.0000	0.0000	0.0000	0.0000	0.0000	0.0000	0.0000
195-DS	0.0000	0.0000	0.0000	0.0000	0.0000	0.0000	0.0000	0.0000	0.0000	N/D	0.0000	0.0000	0.0000	0.0000	0.0000	0.0000	0.0000
196-DS	0.0000	0.0000	0.0000	0.0000	0.0851	0.0057	0.0220	0.0000	0.0851	3.8730	0.0000	0.0000	0.0106	0.0000	0.0000	0.0000	0.0000
197-DS	0.0000	0.0000	0.0000	0.0000	0.0000	0.0000	0.0000	0.0000	0.0000	N/D	0.0000	0.0000	0.0000	0.0000	0.0000	0.0000	0.0000
198-DS	0.0000	0.0000	0.0000	0.0000	0.0000	0.0000	0.0000	0.0000	0.0000	N/D	0.0000	0.0000	0.0000	0.0000	0.0000	0.0000	0.0000
199-DS	0.0000	0.0000	0.0000	0.0000	0.0000	0.0000	0.0000	0.0000	0.0000	N/D	0.0000	0.0000	0.0000	0.0000	0.0000	0.0000	0.0000
200-DS	0.0000	0.0000	0.0000	0.0000	0.0000	0.0000	0.0000	0.0000	0.0000	N/D	0.0000	0.0000	0.0000	0.0000	0.0000	0.0000	0.0000

Topic	Statistics for P@5																
	Min	1st Q	2nd Q	3rd Q	Max	Mean	Std	IQR	Range	C.Var	Geom.	Harm.	MAD	LOT	UOT	MNO	SNO
176-DS	0.4000	0.8000	0.8000	0.8000	1.0000	0.8133	0.1407	0.0000	0.6000	0.1730	0.7987	0.7792	0.0747	0.8000	0.8000	0.8000	0.0000
177-DS	0.0000	0.0000	0.0000	0.2000	0.6000	0.1333	0.1799	0.2000	0.6000	1.3496	0.0011	0.0000	0.1422	0.0000	0.4000	0.1000	0.1301
178-DS	0.4000	0.4500	0.6000	0.8000	1.0000	0.6400	0.2028	0.3500	0.6000	0.3169	0.6106	0.5825	0.1600	0.4000	1.0000	0.6400	0.2028
179-DS	0.2000	0.4000	0.4000	0.6000	0.8000	0.4667	0.1952	0.2000	0.6000	0.4182	0.4255	0.3830	0.1600	0.2000	0.8000	0.4667	0.1952
180-DS	0.6000	0.8000	0.8000	1.0000	1.0000	0.8800	0.1265	0.2000	0.4000	0.1437	0.8709	0.8612	0.1120	0.6000	1.0000	0.8800	0.1265
181-DS	0.0000	0.4000	0.4000	0.4000	0.6000	0.3600	0.1352	0.0000	0.6000	0.3756	0.1849	0.0001	0.0907	0.4000	0.4000	0.4000	0.0000
182-DS	0.0000	0.2000	0.4000	0.4000	0.6000	0.3067	0.2120	0.2000	0.6000	0.6914	0.0433	0.0000	0.1796	0.0000	0.6000	0.3067	0.2120
183-DS	0.4000	0.6000	0.8000	0.8000	1.0000	0.7200	0.1821	0.2000	0.6000	0.2528	0.6959	0.6691	0.1493	0.4000	1.0000	0.7200	0.1821
184-DS	0.2000	0.6000	0.8000	1.0000	1.0000	0.7600	0.2849	0.4000	0.8000	0.3748	0.6835	0.5732	0.2347	0.2000	1.0000	0.7600	0.2849
185-DS	0.2000	0.2500	0.4000	0.6000	0.8000	0.4667	0.2093	0.3500	0.6000	0.4485	0.4175	0.3673	0.1778	0.2000	0.8000	0.4667	0.2093
186-DS	0.0000	0.0500	0.2000	0.4000	0.8000	0.2400	0.2165	0.3500	0.8000	0.9019	0.0188	0.0000	0.1600	0.0000	0.8000	0.2400	0.2165
187-DS	0.4000	0.8000	0.8000	1.0000	1.0000	0.8533	0.1598	0.2000	0.6000	0.1872	0.8352	0.8108	0.1173	0.8000	1.0000	0.8857	0.1027
188-DS	0.8000	0.8000	1.0000	1.0000	1.0000	0.9333	0.0976	0.2000	0.2000	0.1046	0.9283	0.9231	0.0889	0.8000	1.0000	0.9333	0.0976
189-DS	0.0000	0.2500	0.6000	0.6000	0.8000	0.4267	0.2604	0.3500	0.8000	0.6103	0.0581	0.0000	0.2116	0.0000	0.8000	0.4267	0.2604
190-DS	0.0000	0.2000	0.2000	0.2000	0.4000	0.2133	0.1187	0.0000	0.4000	0.5565	0.0613	0.0001	0.0747	0.2000	0.2000	0.2000	0.0000
191-DS	0.2000	0.4000	0.6000	0.8000	0.8000	0.5467	0.2200	0.4000	0.6000	0.4024	0.4983	0.4444	0.1902	0.2000	0.8000	0.5467	0.2200
192-DS	0.2000	0.6000	0.6000	0.8000	0.8000	0.6267	0.1668	0.2000	0.6000	0.2661	0.5974	0.5538	0.1156	0.4000	0.8000	0.6571	0.1222
193-DS	0.6000	0.8000	1.0000	1.0000	1.0000	0.9200	0.1265	0.2000	0.4000	0.1375	0.9107	0.9000	0.1067	0.6000	1.0000	0.9200	0.1265
194-DS	0.0000	0.2000	0.2000	0.3500	0.8000	0.2667	0.2350	0.1500	0.8000	0.8814	0.0367	0.0000	0.1778	0.0000	0.4000	0.1667	0.1155
195-DS	0.4000	0.6500	0.8000	1.0000	1.0000	0.8267	0.1981	0.3500	0.6000	0.2396	0.8003	0.7692	0.1618	0.4000	1.0000	0.8267	0.1981
196-DS	0.0000	0.2000	0.2000	0.2000	0.4000	0.2267	0.1033	0.0000	0.4000	0.4556	0.1187	0.0001	0.0693	0.2000	0.2000	0.2000	0.0000
197-DS	0.2000	0.4000	0.6000	0.9500	1.0000	0.6533	0.2875	0.5500	0.8000	0.4401	0.5800	0.4959	0.2436	0.2000	1.0000	0.6533	0.2875
198-DS	0.4000	1.0000	1.0000	1.0000	1.0000	0.9333	0.1633	0.0000	0.6000	0.1750	0.9132	0.8824	0.1067	1.0000	1.0000	1.0000	0.0000
199-DS	0.4000	0.6000	0.6000	0.8000	0.8000	0.6667	0.1447	0.2000	0.4000	0.2171	0.6501	0.6316	0.1244	0.4000	0.8000	0.6667	0.1447
200-DS	0.0000	0.0500	0.2000	0.4000	0.6000	0.2400	0.2028	0.3500	0.6000	0.8452	0.0190	0.0000	0.1600	0.0000	0.6000	0.2400	0.2028

Topic	Statistics for P@10																
	Min	1st Q	2nd Q	3rd Q	Max	Mean	Std	IQR	Range	C.Var	Geom.	Harm.	MAD	LOT	UOT	MNO	SNO
176-DS	0.6000	0.7000	0.8000	0.8000	0.9000	0.7667	0.0976	0.1000	0.3000	0.1273	0.7607	0.7545	0.0800	0.6000	0.9000	0.7667	0.0976
177-DS	0.0000	0.0000	0.1000	0.2750	0.5000	0.1467	0.1885	0.2750	0.5000	1.2851	0.0021	0.0000	0.1556	0.0000	0.5000	0.1467	0.1885
178-DS	0.3000	0.3000	0.4000	0.5000	0.8000	0.4400	0.1765	0.2000	0.5000	0.4011	0.4121	0.3896	0.1413	0.3000	0.6000	0.3846	0.1068
179-DS	0.3000	0.4000	0.5000	0.7000	0.9000	0.5533	0.1846	0.3000	0.6000	0.3337	0.5252	0.4987	0.1636	0.3000	0.9000	0.5533	0.1846
180-DS	0.8000	0.8000	0.9000	0.9000	1.0000	0.8733	0.0704	0.1000	0.2000	0.0806	0.8707	0.8682	0.0587	0.8000	1.0000	0.8733	0.0704
181-DS	0.2000	0.2000	0.4000	0.4000	0.5000	0.3333	0.1113	0.2000	0.3000	0.3338	0.3148	0.2961	0.0978	0.2000	0.5000	0.3333	0.1113
182-DS	0.1000	0.1250	0.3000	0.3000	0.4000	0.2400	0.1056	0.1750	0.3000	0.4398	0.2145	0.1875	0.0907	0.1000	0.4000	0.2400	0.1056
183-DS	0.4000	0.4250	0.7000	0.8750	0.9000	0.6733	0.2017	0.4500	0.5000	0.2995	0.6418	0.6083	0.1689	0.4000	0.9000	0.6733	0.2017
184-DS	0.3000	0.8000	0.9000	0.9000	1.0000	0.8133	0.2200	0.1000	0.7000	0.2704	0.7694	0.7031	0.1440	0.8000	1.0000	0.8923	0.0760
185-DS	0.2000	0.3000	0.5000	0.6000	0.7000	0.4533	0.1598	0.3000	0.5000	0.3524	0.4248	0.3955	0.1431	0.2000	0.7000	0.4533	0.1598
186-DS	0.0000	0.1000	0.2000	0.2000	0.5000	0.1733	0.1163	0.1000	0.5000	0.6709	0.0855	0.0001	0.0818	0.0000	0.3000	0.1500	0.0760
187-DS	0.5000	0.8250	0.9000	1.0000	1.0000	0.8867	0.1302	0.1750	0.5000	0.1468	0.8755	0.8612	0.0862	0.8000	1.0000	0.9143	0.0770
188-DS	0.8000	0.8250	0.9000	0.9750	1.0000	0.9000	0.0756	0.1500	0.2000	0.0840	0.8970	0.8940	0.0533	0.8000	1.0000	0.9000	0.0756
189-DS	0.0000	0.2000	0.3000	0.5000	0.6000	0.3133	0.1727	0.3000	0.6000	0.5510	0.1510	0.0001	0.1378	0.0000	0.6000	0.3133	0.1727
190-DS	0.1000	0.1000	0.2000	0.3000	0.5000	0.2400	0.1502	0.2000	0.4000	0.6260	0.2013	0.1711	0.1200	0.1000	0.5000	0.2400	0.1502
191-DS	0.3000	0.3250	0.4000	0.6000	0.8000	0.4867	0.1685	0.2750	0.5000	0.3462	0.4601	0.4355	0.1458	0.3000	0.8000	0.4867	0.1685
192-DS	0.3000	0.5000	0.5000	0.6000	0.8000	0.5333	0.1496	0.1000	0.5000	0.2805	0.5115	0.4874	0.1156	0.5000	0.7000	0.5727	0.0786
193-DS	0.6000	0.8000	0.9000	0.9750	1.0000	0.8800	0.1082	0.1750	0.4000	0.1230	0.8731	0.8654	0.0800	0.6000	1.0000	0.8800	0.1082
194-DS	0.1000	0.2000	0.3000	0.3750	0.6000	0.2933	0.1486	0.1750	0.5000	0.5067	0.2587	0.2256	0.1138	0.1000	0.6000	0.2933	0.1486
195-DS	0.7000	0.8000	0.9000	1.0000	1.0000	0.8667	0.1175	0.2000	0.3000	0.1356	0.8591	0.8514	0.1022	0.7000	1.0000	0.8667	0.1175
196-DS	0.1000	0.1000	0.2000	0.3000	0.4000	0.2133	0.1060	0.2000	0.3000	0.4969	0.1888	0.1667	0.0844	0.1000	0.4000	0.2133	0.1060
197-DS	0.3000	0.4250	0.7000	0.8750	0.9000	0.6467	0.2232	0.4500	0.6000	0.3451	0.6051	0.5597	0.1902	0.3000	0.9000	0.6467	0.2232
198-DS	0.4000	0.9000	1.0000	1.0000	1.0000	0.9133	0.1642	0.1000	0.6000	0.1798	0.8932	0.8634	0.1040	0.9000	1.0000	0.9692	0.0480
199-DS	0.4000	0.5250	0.6000	0.7000	0.8000	0.6267	0.1163	0.1750	0.4000	0.1856	0.6160	0.6046	0.0951	0.4000	0.8000	0.6267	0.1163
200-DS	0.0000	0.1000	0.3000	0.3750	0.6000	0.2667	0.1799	0.2750	0.6000	0.6748	0.1215	0.0001	0.1422	0.0000	0.6000	0.2667	0.1799

Topic	Statistics for P@15																
	Min	1st Q	2nd Q	3rd Q	Max	Mean	Std	IQR	Range	C.Var	Geom.	Harm.	MAD	LOT	UOT	MNO	SNO
176-DS	0.6000	0.6667	0.7333	0.8500	0.9333	0.7467	0.0982	0.1833	0.3333	0.1316	0.7408	0.7351	0.0800	0.6000	0.9333	0.7467	0.0982
177-DS	0.0000	0.0167	0.1333	0.2667	0.4000	0.1467	0.1407	0.2500	0.4000	0.9596	0.0123	0.0000	0.1156	0.0000	0.4000	0.1467	0.1407
178-DS	0.2000	0.2667	0.3333	0.5833	0.8000	0.4178	0.2023	0.3167	0.6000	0.4843	0.3779	0.3460	0.1724	0.2000	0.8000	0.4178	0.2023
179-DS	0.4000	0.4667	0.5333	0.6500	0.8000	0.5511	0.1391	0.1833	0.4000	0.2524	0.5359	0.5222	0.1126	0.4000	0.8000	0.5511	0.1391
180-DS	0.8667	0.8667	0.8667	0.9333	0.9333	0.8978	0.0344	0.0667	0.0667	0.0383	0.8972	0.8966	0.0332	0.8667	0.9333	0.8978	0.0344
181-DS	0.1333	0.2833	0.4000	0.4000	0.5333	0.3422	0.1151	0.1167	0.4000	0.3363	0.3189	0.2898	0.0883	0.1333	0.5333	0.3422	0.1151
182-DS	0.1333	0.2000	0.2000	0.2667	0.4000	0.2356	0.0707	0.0667	0.2667	0.3000	0.2268	0.2190	0.0563	0.1333	0.3333	0.2238	0.0561
183-DS	0.3333	0.4333	0.6667	0.8000	0.9333	0.6578	0.1998	0.3667	0.6000	0.3037	0.6257	0.5910	0.1630	0.3333	0.9333	0.6578	0.1998
184-DS	0.3333	0.8000	0.8000	0.8667	0.9333	0.7733	0.1916	0.0667	0.6000	0.2477	0.7409	0.6951	0.1316	0.8000	0.9333	0.8556	0.0557
185-DS	0.2000	0.3333	0.4667	0.5333	0.6667	0.4356	0.1354	0.2000	0.4667	0.3108	0.4125	0.3860	0.1084	0.2000	0.6667	0.4356	0.1354
186-DS	0.0000	0.0833	0.1333	0.1333	0.4000	0.1378	0.0890	0.0500	0.4000	0.6457	0.0700	0.0001	0.0516	0.0667	0.2000	0.1282	0.0427
187-DS	0.6000	0.8667	0.8667	0.9333	1.0000	0.8844	0.1022	0.0667	0.4000	0.1156	0.8782	0.8710	0.0723	0.8000	1.0000	0.9048	0.0678
188-DS	0.6000	0.8667	0.8667	0.9833	1.0000	0.8933	0.1033	0.1167	0.4000	0.1156	0.8869	0.8796	0.0729	0.8000	1.0000	0.9143	0.0663
189-DS	0.0000	0.1333	0.2000	0.3333	0.4000	0.2222	0.1226	0.2000	0.4000	0.5516	0.1110	0.0001	0.1007	0.0000	0.4000	0.2222	0.1226
190-DS	0.0667	0.2000	0.2000	0.3167	0.6000	0.2578	0.1591	0.1167	0.5333	0.6172	0.2155	0.1766	0.1215	0.0667	0.4667	0.2103	0.1049
191-DS	0.2000	0.2833	0.3333	0.5167	0.8000	0.4222	0.1913	0.2333	0.6000	0.4532	0.3859	0.3544	0.1511	0.2000	0.8000	0.4222	0.1913
192-DS	0.3333	0.4667	0.5333	0.5333	0.8000	0.5200	0.1132	0.0667	0.4667	0.2178	0.5090	0.4984	0.0782	0.4000	0.6000	0.5000	0.0603
193-DS	0.7333	0.8000	0.8667	0.9833	1.0000	0.8756	0.0972	0.1833	0.2667	0.1110	0.8705	0.8655	0.0818	0.7333	1.0000	0.8756	0.0972
194-DS	0.1333	0.2667	0.3333	0.4667	0.6000	0.3556	0.1325	0.2000	0.4667	0.3728	0.3321	0.3080	0.1096	0.1333	0.6000	0.3556	0.1325
195-DS	0.6667	0.8667	0.8667	0.9333	1.0000	0.8800	0.0950	0.0667	0.3333	0.1079	0.8749	0.8695	0.0693	0.8000	1.0000	0.9077	0.0641
196-DS	0.0667	0.1500	0.2000	0.2667	0.4000	0.2133	0.0843	0.1167	0.3333	0.3953	0.1967	0.1780	0.0622	0.0667	0.4000	0.2133	0.0843
197-DS	0.2667	0.4667	0.6667	0.8000	0.9333	0.6356	0.2209	0.3333	0.6667	0.3476	0.5926	0.5432	0.1796	0.2667	0.9333	0.6356	0.2209
198-DS	0.3333	0.8833	1.0000	1.0000	1.0000	0.9022	0.1815	0.1167	0.6667	0.2011	0.8753	0.8323	0.1167	0.8667	1.0000	0.9641	0.0517
199-DS	0.4667	0.4667	0.5333	0.6000	0.7333	0.5467	0.0843	0.1333	0.2667	0.1543	0.5409	0.5355	0.0693	0.4667	0.7333	0.5467	0.0843
200-DS	0.0000	0.1333	0.2667	0.3833	0.5333	0.2533	0.1516	0.2500	0.5333	0.5984	0.1203	0.0001	0.1209	0.0000	0.5333	0.2533	0.1516

Topic	Statistics for P@20																
	Min	1st Q	2nd Q	3rd Q	Max	Mean	Std	IQR	Range	C.Var	Geom.	Harm.	MAD	LOT	UOT	MNO	SNO
176-DS	0.6000	0.6125	0.6500	0.8375	0.9500	0.7200	0.1207	0.2250	0.3500	0.1677	0.7110	0.7026	0.1040	0.6000	0.9500	0.7200	0.1207
177-DS	0.0000	0.0125	0.1500	0.2000	0.4000	0.1400	0.1242	0.1875	0.4000	0.8872	0.0124	0.0000	0.0973	0.0000	0.4000	0.1400	0.1242
178-DS	0.2500	0.2500	0.2500	0.4875	0.7500	0.3767	0.1731	0.2375	0.5000	0.4595	0.3459	0.3223	0.1453	0.2500	0.7500	0.3767	0.1731
179-DS	0.3500	0.4625	0.5500	0.6625	0.8000	0.5467	0.1302	0.2000	0.4500	0.2382	0.5322	0.5178	0.0969	0.3500	0.8000	0.5467	0.1302
180-DS	0.8500	0.9000	0.9000	0.9375	0.9500	0.9100	0.0280	0.0375	0.1000	0.0308	0.9096	0.9092	0.0213	0.8500	0.9500	0.9100	0.0280
181-DS	0.1000	0.2500	0.3500	0.4500	0.5000	0.3400	0.1326	0.2000	0.4000	0.3899	0.3071	0.2639	0.1053	0.1000	0.5000	0.3400	0.1326
182-DS	0.1000	0.1500	0.2000	0.2500	0.3500	0.2133	0.0694	0.1000	0.2500	0.3251	0.2026	0.1918	0.0560	0.1000	0.3500	0.2133	0.0694
183-DS	0.3000	0.3625	0.6500	0.8000	0.8500	0.6133	0.2117	0.4375	0.5500	0.3451	0.5729	0.5289	0.1822	0.3000	0.8500	0.6133	0.2117
184-DS	0.4000	0.6625	0.8000	0.8500	0.9500	0.7400	0.1628	0.1875	0.5500	0.2200	0.7200	0.6963	0.1267	0.4000	0.9500	0.7400	0.1628
185-DS	0.1500	0.3125	0.4500	0.4875	0.6000	0.4000	0.1323	0.1750	0.4500	0.3307	0.3724	0.3369	0.1067	0.1500	0.6000	0.4000	0.1323
186-DS	0.0000	0.1000	0.1000	0.1500	0.4000	0.1267	0.0863	0.0500	0.4000	0.6815	0.0649	0.0001	0.0520	0.0500	0.1500	0.1154	0.0315
187-DS	0.5500	0.8500	0.9000	0.9000	1.0000	0.8733	0.1116	0.0500	0.4500	0.1278	0.8654	0.8560	0.0720	0.8500	0.9000	0.8800	0.0258
188-DS	0.6500	0.8625	0.9000	0.9875	1.0000	0.9000	0.1018	0.1250	0.3500	0.1131	0.8941	0.8875	0.0733	0.7500	1.0000	0.9179	0.0775
189-DS	0.1000	0.1000	0.2000	0.3250	0.4000	0.2067	0.1083	0.2250	0.3000	0.5242	0.1816	0.1606	0.0889	0.1000	0.4000	0.2067	0.1083
190-DS	0.1000	0.1500	0.2500	0.3750	0.5500	0.2667	0.1371	0.2250	0.4500	0.5143	0.2370	0.2118	0.1089	0.1000	0.5500	0.2667	0.1371
191-DS	0.1500	0.2500	0.3500	0.4375	0.7500	0.3633	0.1695	0.1875	0.6000	0.4666	0.3324	0.3065	0.1244	0.1500	0.7000	0.3357	0.1365
192-DS	0.2500	0.4125	0.4500	0.5375	0.7000	0.4767	0.1083	0.1250	0.4500	0.2273	0.4646	0.4516	0.0787	0.2500	0.7000	0.4767	0.1083
193-DS	0.7000	0.8500	0.9000	0.9500	1.0000	0.8800	0.0941	0.1000	0.3000	0.1069	0.8751	0.8701	0.0747	0.7500	1.0000	0.8929	0.0829
194-DS	0.1500	0.3000	0.3500	0.5375	0.6000	0.3933	0.1335	0.2375	0.4500	0.3393	0.3701	0.3444	0.1129	0.1500	0.6000	0.3933	0.1335
195-DS	0.6000	0.8500	0.8500	0.9375	1.0000	0.8500	0.1150	0.0875	0.4000	0.1352	0.8419	0.8330	0.0800	0.8500	1.0000	0.9000	0.0522
196-DS	0.1500	0.1625	0.2500	0.2500	0.4000	0.2333	0.0748	0.0875	0.2500	0.3206	0.2229	0.2132	0.0578	0.1500	0.3500	0.2214	0.0611
197-DS	0.2500	0.4250	0.6500	0.7500	0.9500	0.6267	0.2145	0.3250	0.7000	0.3423	0.5864	0.5410	0.1747	0.2500	0.9500	0.6267	0.2145
198-DS	0.3500	0.9000	0.9500	0.9500	1.0000	0.8933	0.1635	0.0500	0.6500	0.1830	0.8711	0.8353	0.0973	0.8500	1.0000	0.9462	0.0431
199-DS	0.4000	0.4500	0.5000	0.5375	0.6000	0.4933	0.0530	0.0875	0.2000	0.1074	0.4907	0.4881	0.0413	0.4000	0.6000	0.4933	0.0530
200-DS	0.0500	0.1625	0.3000	0.3500	0.4500	0.2700	0.1251	0.1875	0.4000	0.4632	0.2343	0.1886	0.1053	0.0500	0.4500	0.2700	0.1251

Topic	Statistics for P@30																
	Min	1st Q	2nd Q	3rd Q	Max	Mean	Std	IQR	Range	C.Var	Geom.	Harm.	MAD	LOT	UOT	MNO	SNO
176-DS	0.4667	0.5333	0.6667	0.8167	0.8667	0.6578	0.1545	0.2833	0.4000	0.2349	0.6408	0.6242	0.1384	0.4667	0.8667	0.6578	0.1545
177-DS	0.0000	0.0250	0.1333	0.1833	0.3000	0.1244	0.0947	0.1583	0.3000	0.7608	0.0121	0.0000	0.0696	0.0000	0.3000	0.1244	0.0947
178-DS	0.2000	0.2417	0.2667	0.3667	0.6667	0.3244	0.1324	0.1250	0.4667	0.4081	0.3048	0.2898	0.0960	0.2000	0.3667	0.2795	0.0602
179-DS	0.3667	0.5000	0.5667	0.6333	0.8000	0.5756	0.1137	0.1333	0.4333	0.1976	0.5649	0.5541	0.0862	0.3667	0.8000	0.5756	0.1137
180-DS	0.9000	0.9000	0.9000	0.9333	0.9333	0.9156	0.0172	0.0333	0.0333	0.0188	0.9154	0.9153	0.0166	0.9000	0.9333	0.9156	0.0172
181-DS	0.1000	0.2167	0.4000	0.4000	0.4333	0.3222	0.1193	0.1833	0.3333	0.3702	0.2926	0.2535	0.0993	0.1000	0.4333	0.3222	0.1193
182-DS	0.1000	0.1333	0.2333	0.2917	0.3667	0.2111	0.0842	0.1583	0.2667	0.3989	0.1948	0.1789	0.0726	0.1000	0.3667	0.2111	0.0842
183-DS	0.3333	0.3667	0.6333	0.7833	0.8333	0.6000	0.1919	0.4167	0.5000	0.3198	0.5682	0.5352	0.1600	0.3333	0.8333	0.6000	0.1919
184-DS	0.4667	0.5667	0.6667	0.8000	0.9667	0.6844	0.1522	0.2333	0.5000	0.2223	0.6686	0.6528	0.1256	0.4667	0.9667	0.6844	0.1522
185-DS	0.1000	0.2750	0.3333	0.3333	0.5667	0.3156	0.1253	0.0583	0.4667	0.3970	0.2888	0.2574	0.0836	0.2667	0.3667	0.3233	0.0274
186-DS	0.0333	0.0667	0.1000	0.1250	0.4000	0.1067	0.0875	0.0583	0.3667	0.8200	0.0877	0.0750	0.0498	0.0333	0.1333	0.0857	0.0339
187-DS	0.6333	0.7417	0.8667	0.9333	1.0000	0.8356	0.1192	0.1917	0.3667	0.1426	0.8273	0.8189	0.1043	0.6333	1.0000	0.8356	0.1192
188-DS	0.5333	0.8500	0.9333	0.9667	1.0000	0.8956	0.1265	0.1167	0.4667	0.1413	0.8853	0.8728	0.0910	0.7667	1.0000	0.9214	0.0802
189-DS	0.0667	0.1000	0.1333	0.2333	0.3667	0.1622	0.0872	0.1333	0.3000	0.5373	0.1421	0.1247	0.0702	0.0667	0.3667	0.1622	0.0872
190-DS	0.1333	0.1667	0.2000	0.2917	0.4333	0.2378	0.0991	0.1250	0.3000	0.4168	0.2207	0.2061	0.0770	0.1333	0.4333	0.2378	0.0991
191-DS	0.1667	0.1750	0.3000	0.3917	0.6000	0.3178	0.1547	0.2167	0.4333	0.4870	0.2859	0.2593	0.1236	0.1667	0.6000	0.3178	0.1547
192-DS	0.2333	0.3417	0.3667	0.4833	0.5667	0.3956	0.0907	0.1417	0.3333	0.2294	0.3857	0.3756	0.0708	0.2333	0.5667	0.3956	0.0907
193-DS	0.6667	0.8083	0.8667	0.9250	1.0000	0.8667	0.0909	0.1167	0.3333	0.1048	0.8620	0.8571	0.0667	0.6667	1.0000	0.8667	0.0909
194-DS	0.2333	0.3167	0.3667	0.4667	0.6667	0.3956	0.1167	0.1500	0.4333	0.2951	0.3798	0.3643	0.0886	0.2333	0.6667	0.3956	0.1167
195-DS	0.5333	0.8333	0.9000	0.9333	1.0000	0.8511	0.1308	0.1000	0.4667	0.1537	0.8402	0.8275	0.0963	0.8333	1.0000	0.9083	0.0534
196-DS	0.1000	0.1750	0.2000	0.2917	0.3667	0.2267	0.0747	0.1167	0.2667	0.3298	0.2147	0.2021	0.0596	0.1000	0.3667	0.2267	0.0747
197-DS	0.3333	0.5000	0.6333	0.7167	0.9333	0.6244	0.1879	0.2167	0.6000	0.3009	0.5953	0.5638	0.1396	0.3333	0.9333	0.6244	0.1879
198-DS	0.5000	0.8417	0.8667	0.9000	0.9333	0.8422	0.1158	0.0583	0.4333	0.1375	0.8329	0.8212	0.0759	0.8000	0.9333	0.8821	0.0399
199-DS	0.3333	0.4000	0.4000	0.4333	0.5333	0.4200	0.0561	0.0333	0.2000	0.1335	0.4167	0.4136	0.0418	0.3667	0.4667	0.4083	0.0289
200-DS	0.1000	0.2167	0.3000	0.3667	0.4667	0.2978	0.1130	0.1500	0.3667	0.3795	0.2714	0.2385	0.0874	0.1000	0.4667	0.2978	0.1130

Topic	Statistics for P@100																
	Min	1st Q	2nd Q	3rd Q	Max	Mean	Std	IQR	Range	C.Var	Geom.	Harm.	MAD	LOT	UOT	MNO	SNO
176-DS	0.2700	0.4625	0.5600	0.6100	0.6900	0.5393	0.1126	0.1475	0.4200	0.2088	0.5265	0.5110	0.0887	0.2700	0.6900	0.5393	0.1126
177-DS	0.0400	0.0500	0.1300	0.1500	0.1900	0.1060	0.0533	0.1000	0.1500	0.5028	0.0920	0.0787	0.0483	0.0400	0.1900	0.1060	0.0533
178-DS	0.1100	0.2325	0.2700	0.3275	0.3500	0.2687	0.0656	0.0950	0.2400	0.2440	0.2592	0.2470	0.0521	0.1100	0.3500	0.2687	0.0656
179-DS	0.3800	0.4900	0.5000	0.5325	0.5800	0.4953	0.0548	0.0425	0.2000	0.1105	0.4923	0.4889	0.0363	0.4700	0.5800	0.5131	0.0307
180-DS	0.7800	0.8525	0.8700	0.8800	0.9300	0.8633	0.0412	0.0275	0.1500	0.0477	0.8624	0.8615	0.0293	0.8500	0.9200	0.8755	0.0197
181-DS	0.0300	0.1300	0.1600	0.1600	0.1700	0.1360	0.0440	0.0300	0.1400	0.3239	0.1237	0.1032	0.0320	0.1100	0.1700	0.1515	0.0172
182-DS	0.0900	0.1025	0.1400	0.1800	0.2300	0.1420	0.0449	0.0775	0.1400	0.3163	0.1357	0.1299	0.0371	0.0900	0.2300	0.1420	0.0449
183-DS	0.2300	0.3900	0.4500	0.5250	0.5600	0.4353	0.0985	0.1350	0.3300	0.2262	0.4235	0.4099	0.0796	0.2300	0.5600	0.4353	0.0985
184-DS	0.2500	0.3850	0.6000	0.7050	0.8200	0.5573	0.1858	0.3200	0.5700	0.3334	0.5250	0.4903	0.1575	0.2500	0.8200	0.5573	0.1858
185-DS	0.0500	0.1000	0.1200	0.1375	0.4300	0.1527	0.1045	0.0375	0.3800	0.6845	0.1313	0.1172	0.0683	0.0500	0.1700	0.1146	0.0288
186-DS	0.0400	0.0600	0.0700	0.0800	0.2200	0.0767	0.0424	0.0200	0.1800	0.5527	0.0701	0.0656	0.0227	0.0400	0.0900	0.0664	0.0155
187-DS	0.6700	0.7100	0.8700	0.8950	0.9200	0.8167	0.0975	0.1850	0.2500	0.1194	0.8110	0.8050	0.0867	0.6700	0.9200	0.8167	0.0975
188-DS	0.4600	0.7525	0.8600	0.9150	0.9600	0.8107	0.1362	0.1625	0.5000	0.1680	0.7980	0.7827	0.1059	0.6400	0.9600	0.8357	0.0992
189-DS	0.0400	0.0550	0.0900	0.1375	0.1900	0.0987	0.0482	0.0825	0.1500	0.4889	0.0872	0.0762	0.0399	0.0400	0.1900	0.0987	0.0482
190-DS	0.1600	0.2125	0.2400	0.2875	0.3200	0.2427	0.0471	0.0750	0.1600	0.1942	0.2381	0.2334	0.0375	0.1600	0.3200	0.2427	0.0471
191-DS	0.1200	0.1500	0.1800	0.2875	0.3800	0.2167	0.0865	0.1375	0.2600	0.3992	0.2024	0.1904	0.0742	0.1200	0.3800	0.2167	0.0865
192-DS	0.1400	0.2150	0.2800	0.3175	0.4300	0.2780	0.0771	0.1025	0.2900	0.2774	0.2677	0.2571	0.0595	0.1400	0.4300	0.2780	0.0771
193-DS	0.6000	0.7175	0.8700	0.8975	0.9400	0.8207	0.1055	0.1800	0.3400	0.1286	0.8138	0.8064	0.0898	0.6000	0.9400	0.8207	0.1055
194-DS	0.2800	0.3650	0.4500	0.6025	0.7000	0.4827	0.1400	0.2375	0.4200	0.2901	0.4635	0.4447	0.1215	0.2800	0.7000	0.4827	0.1400
195-DS	0.3800	0.8100	0.8600	0.8800	0.9200	0.8273	0.1303	0.0700	0.5400	0.1575	0.8129	0.7911	0.0732	0.7900	0.9200	0.8593	0.0423
196-DS	0.1200	0.1650	0.2000	0.2100	0.2700	0.1953	0.0393	0.0450	0.1500	0.2010	0.1916	0.1878	0.0276	0.1200	0.2700	0.1953	0.0393
197-DS	0.3400	0.3800	0.5600	0.6175	0.6800	0.5167	0.1255	0.2375	0.3400	0.2428	0.5015	0.4857	0.1080	0.3400	0.6800	0.5167	0.1255
198-DS	0.4500	0.5925	0.7000	0.7275	0.7900	0.6573	0.1064	0.1350	0.3400	0.1619	0.6484	0.6384	0.0862	0.4500	0.7900	0.6573	0.1064
199-DS	0.1400	0.2000	0.2700	0.2800	0.3000	0.2400	0.0568	0.0800	0.1600	0.2368	0.2327	0.2246	0.0493	0.1400	0.3000	0.2400	0.0568
200-DS	0.1400	0.1925	0.2700	0.3000	0.3200	0.2487	0.0564	0.1075	0.1800	0.2269	0.2420	0.2346	0.0456	0.1400	0.3200	0.2487	0.0564

Topic	Statistics for P@200																
	Min	1st Q	2nd Q	3rd Q	Max	Mean	Std	IQR	Range	C.Var	Geom.	Harm.	MAD	LOT	UOT	MNO	SNO
176-DS	0.2450	0.2800	0.3700	0.4137	0.4250	0.3540	0.0687	0.1337	0.1800	0.1940	0.3473	0.3402	0.0605	0.2450	0.4250	0.3540	0.0687
177-DS	0.0300	0.0463	0.0900	0.1150	0.1250	0.0813	0.0351	0.0688	0.0950	0.4319	0.0728	0.0636	0.0311	0.0300	0.1250	0.0813	0.0351
178-DS	0.0650	0.1525	0.1950	0.2162	0.2450	0.1840	0.0490	0.0637	0.1800	0.2665	0.1760	0.1650	0.0384	0.0650	0.2450	0.1840	0.0490
179-DS	0.2350	0.3375	0.3550	0.3638	0.4100	0.3443	0.0440	0.0263	0.1750	0.1279	0.3413	0.3379	0.0296	0.3200	0.3900	0.3546	0.0174
180-DS	0.6800	0.7263	0.7600	0.7650	0.7900	0.7450	0.0318	0.0387	0.1100	0.0427	0.7444	0.7437	0.0260	0.6800	0.7900	0.7450	0.0318
181-DS	0.0200	0.0800	0.0800	0.0800	0.0850	0.0713	0.0216	0.0000	0.0650	0.3026	0.0658	0.0566	0.0152	0.0800	0.0800	0.0800	0.0000
182-DS	0.0500	0.0825	0.0950	0.1313	0.1550	0.1040	0.0301	0.0488	0.1050	0.2897	0.0998	0.0955	0.0241	0.0500	0.1550	0.1040	0.0301
183-DS	0.1550	0.2775	0.3400	0.3750	0.4350	0.3277	0.0719	0.0975	0.2800	0.2195	0.3188	0.3079	0.0555	0.1550	0.4350	0.3277	0.0719
184-DS	0.2200	0.3687	0.4800	0.5700	0.6750	0.4717	0.1200	0.2013	0.4550	0.2544	0.4554	0.4366	0.0936	0.2200	0.6750	0.4717	0.1200
185-DS	0.0300	0.0612	0.0750	0.1000	0.2600	0.1007	0.0676	0.0388	0.2300	0.6719	0.0859	0.0753	0.0451	0.0300	0.1250	0.0765	0.0246
186-DS	0.0300	0.0500	0.0550	0.0637	0.1650	0.0617	0.0307	0.0137	0.1350	0.4986	0.0571	0.0539	0.0164	0.0300	0.0750	0.0543	0.0117
187-DS	0.5700	0.6300	0.7100	0.7450	0.8250	0.6937	0.0811	0.1150	0.2550	0.1170	0.6892	0.6848	0.0688	0.5700	0.8250	0.6937	0.0811
188-DS	0.3750	0.6663	0.7150	0.7488	0.7800	0.6830	0.1088	0.0825	0.4050	0.1593	0.6728	0.6597	0.0773	0.5900	0.7800	0.7181	0.0524
189-DS	0.0300	0.0513	0.0650	0.0787	0.1250	0.0720	0.0281	0.0275	0.0950	0.3900	0.0672	0.0627	0.0207	0.0300	0.1100	0.0638	0.0195
190-DS	0.1450	0.1962	0.2000	0.2175	0.2350	0.2000	0.0260	0.0213	0.0900	0.1299	0.1982	0.1963	0.0167	0.1900	0.2350	0.2085	0.0143
191-DS	0.1000	0.1050	0.1450	0.1988	0.2350	0.1540	0.0472	0.0938	0.1350	0.3063	0.1472	0.1406	0.0416	0.1000	0.2350	0.1540	0.0472
192-DS	0.0850	0.1950	0.2050	0.2450	0.3200	0.2110	0.0680	0.0500	0.2350	0.3221	0.1987	0.1842	0.0504	0.1950	0.3200	0.2379	0.0434
193-DS	0.5000	0.6688	0.7400	0.7637	0.8550	0.7060	0.0998	0.0950	0.3550	0.1413	0.6988	0.6909	0.0767	0.5400	0.8550	0.7207	0.0850
194-DS	0.2000	0.3413	0.4200	0.5388	0.6100	0.4317	0.1205	0.1975	0.4100	0.2792	0.4143	0.3951	0.0978	0.2000	0.6100	0.4317	0.1205
195-DS	0.2350	0.7225	0.7700	0.8125	0.8300	0.7283	0.1480	0.0900	0.5950	0.2032	0.7039	0.6607	0.0884	0.6300	0.8300	0.7636	0.0594
196-DS	0.0800	0.1513	0.1650	0.1775	0.1950	0.1557	0.0359	0.0263	0.1150	0.2303	0.1507	0.1444	0.0258	0.1200	0.1950	0.1673	0.0200
197-DS	0.2300	0.2862	0.4300	0.5075	0.5350	0.3953	0.1128	0.2212	0.3050	0.2854	0.3791	0.3623	0.0983	0.2300	0.5350	0.3953	0.1128
198-DS	0.3250	0.4325	0.5400	0.5938	0.6250	0.5153	0.1012	0.1613	0.3000	0.1963	0.5047	0.4926	0.0849	0.3250	0.6250	0.5153	0.1012
199-DS	0.0800	0.1713	0.1950	0.2087	0.2200	0.1803	0.0441	0.0375	0.1400	0.2448	0.1731	0.1631	0.0303	0.1700	0.2200	0.1958	0.0184
200-DS	0.1000	0.1713	0.2000	0.2312	0.2550	0.1977	0.0421	0.0600	0.1550	0.2131	0.1927	0.1868	0.0308	0.1000	0.2550	0.1977	0.0421

Topic	Statistics for P@500																
	Min	1st Q	2nd Q	3rd Q	Max	Mean	Std	IQR	Range	C.Var	Geom.	Harm.	MAD	LOT	UOT	MNO	SNO
176-DS	0.1000	0.1345	0.1620	0.1720	0.1780	0.1533	0.0270	0.0375	0.0780	0.1760	0.1508	0.1479	0.0221	0.1000	0.1780	0.1533	0.0270
177-DS	0.0160	0.0445	0.0580	0.0675	0.0740	0.0541	0.0164	0.0230	0.0580	0.3035	0.0509	0.0462	0.0132	0.0160	0.0740	0.0541	0.0164
178-DS	0.0340	0.0905	0.1040	0.1315	0.1500	0.1073	0.0309	0.0410	0.1160	0.2879	0.1018	0.0939	0.0236	0.0340	0.1500	0.1073	0.0309
179-DS	0.1600	0.1710	0.1960	0.2015	0.2020	0.1887	0.0161	0.0305	0.0420	0.0853	0.1880	0.1873	0.0143	0.1600	0.2020	0.1887	0.0161
180-DS	0.4220	0.4665	0.4820	0.5110	0.5380	0.4839	0.0335	0.0445	0.1160	0.0692	0.4828	0.4817	0.0255	0.4220	0.5380	0.4839	0.0335
181-DS	0.0260	0.0320	0.0320	0.0340	0.0340	0.0324	0.0020	0.0020	0.0080	0.0626	0.0323	0.0323	0.0013	0.0320	0.0340	0.0329	0.0010
182-DS	0.0220	0.0600	0.0680	0.0800	0.0960	0.0691	0.0179	0.0200	0.0740	0.2592	0.0660	0.0614	0.0129	0.0580	0.0960	0.0724	0.0128
183-DS	0.0940	0.1755	0.1860	0.2050	0.2380	0.1865	0.0367	0.0295	0.1440	0.1970	0.1825	0.1774	0.0256	0.1440	0.2380	0.1931	0.0274
184-DS	0.2780	0.3285	0.3500	0.3825	0.4300	0.3555	0.0446	0.0540	0.1520	0.1255	0.3528	0.3502	0.0359	0.2780	0.4300	0.3555	0.0446
185-DS	0.0200	0.0380	0.0500	0.0700	0.1200	0.0580	0.0290	0.0320	0.1000	0.5000	0.0522	0.0472	0.0211	0.0200	0.0760	0.0485	0.0156
186-DS	0.0260	0.0325	0.0480	0.0535	0.0740	0.0453	0.0130	0.0210	0.0480	0.2862	0.0436	0.0419	0.0104	0.0260	0.0740	0.0453	0.0130
187-DS	0.3380	0.4385	0.4900	0.5365	0.6360	0.4892	0.0851	0.0980	0.2980	0.1740	0.4820	0.4745	0.0646	0.3380	0.6360	0.4892	0.0851
188-DS	0.2420	0.4200	0.4560	0.4620	0.4900	0.4313	0.0635	0.0420	0.2480	0.1472	0.4257	0.4185	0.0425	0.4100	0.4900	0.4528	0.0235
189-DS	0.0340	0.0425	0.0440	0.0550	0.0720	0.0491	0.0112	0.0125	0.0380	0.2274	0.0480	0.0469	0.0087	0.0340	0.0720	0.0491	0.0112
190-DS	0.0900	0.1760	0.1860	0.2015	0.2080	0.1748	0.0393	0.0255	0.1180	0.2248	0.1695	0.1628	0.0292	0.1740	0.2080	0.1930	0.0110
191-DS	0.0440	0.0685	0.0880	0.1095	0.1220	0.0883	0.0252	0.0410	0.0780	0.2853	0.0845	0.0805	0.0208	0.0440	0.1220	0.0883	0.0252
192-DS	0.0440	0.1265	0.1380	0.1585	0.1740	0.1285	0.0416	0.0320	0.1300	0.3233	0.1195	0.1075	0.0305	0.1260	0.1740	0.1473	0.0161
193-DS	0.2860	0.4305	0.5020	0.5485	0.5680	0.4823	0.0804	0.1180	0.2820	0.1667	0.4750	0.4667	0.0632	0.2860	0.5680	0.4823	0.0804
194-DS	0.1100	0.2295	0.2720	0.3270	0.3520	0.2709	0.0674	0.0975	0.2420	0.2488	0.2611	0.2483	0.0523	0.1100	0.3520	0.2709	0.0674
195-DS	0.1580	0.4830	0.5460	0.5665	0.6160	0.5104	0.1082	0.0835	0.4580	0.2119	0.4919	0.4590	0.0675	0.4500	0.6160	0.5356	0.0487
196-DS	0.0320	0.0765	0.0840	0.0875	0.0880	0.0763	0.0188	0.0110	0.0560	0.2466	0.0730	0.0682	0.0129	0.0680	0.0880	0.0831	0.0060
197-DS	0.1540	0.1825	0.2480	0.2735	0.2840	0.2312	0.0484	0.0910	0.1300	0.2091	0.2260	0.2205	0.0423	0.1540	0.2840	0.2312	0.0484
198-DS	0.1960	0.2840	0.3180	0.3435	0.3580	0.3065	0.0466	0.0595	0.1620	0.1521	0.3028	0.2986	0.0370	0.1960	0.3580	0.3065	0.0466
199-DS	0.0360	0.0910	0.1080	0.1155	0.1300	0.0980	0.0278	0.0245	0.0940	0.2836	0.0925	0.0847	0.0203	0.0780	0.1300	0.1074	0.0136
200-DS	0.0720	0.1115	0.1260	0.1330	0.1420	0.1212	0.0179	0.0215	0.0700	0.1478	0.1197	0.1180	0.0132	0.1060	0.1420	0.1247	0.0121

Topic	Statistics for P@1000																
	Min	1st Q	2nd Q	3rd Q	Max	Mean	Std	IQR	Range	C.Var	Geom.	Harm.	MAD	LOT	UOT	MNO	SNO
176-DS	0.0500	0.0790	0.0860	0.0890	0.0900	0.0799	0.0131	0.0100	0.0400	0.1641	0.0787	0.0772	0.0098	0.0790	0.0900	0.0858	0.0039
177-DS	0.0170	0.0320	0.0390	0.0428	0.0470	0.0367	0.0086	0.0107	0.0300	0.2357	0.0355	0.0340	0.0069	0.0170	0.0470	0.0367	0.0086
178-DS	0.0270	0.0605	0.0690	0.0977	0.1040	0.0747	0.0237	0.0372	0.0770	0.3177	0.0704	0.0653	0.0199	0.0270	0.1040	0.0747	0.0237
179-DS	0.0830	0.1013	0.1040	0.1040	0.1050	0.1000	0.0075	0.0027	0.0220	0.0753	0.0997	0.0994	0.0056	0.1010	0.1050	0.1035	0.0014
180-DS	0.2350	0.2853	0.3030	0.3168	0.3360	0.2969	0.0296	0.0315	0.1010	0.0997	0.2954	0.2938	0.0220	0.2840	0.3360	0.3063	0.0173
181-DS	0.0140	0.0160	0.0170	0.0170	0.0170	0.0165	0.0008	0.0010	0.0030	0.0504	0.0165	0.0165	0.0006	0.0160	0.0170	0.0167	0.0005
182-DS	0.0150	0.0440	0.0490	0.0560	0.0630	0.0485	0.0115	0.0120	0.0480	0.2361	0.0466	0.0433	0.0080	0.0420	0.0630	0.0509	0.0070
183-DS	0.0530	0.1018	0.1140	0.1218	0.1330	0.1095	0.0201	0.0200	0.0800	0.1835	0.1072	0.1043	0.0142	0.0900	0.1330	0.1135	0.0131
184-DS	0.1610	0.2147	0.2350	0.2535	0.2640	0.2325	0.0268	0.0388	0.1030	0.1152	0.2309	0.2291	0.0198	0.1610	0.2640	0.2325	0.0268
185-DS	0.0150	0.0258	0.0330	0.0488	0.0660	0.0384	0.0155	0.0230	0.0510	0.4026	0.0355	0.0328	0.0125	0.0150	0.0660	0.0384	0.0155
186-DS	0.0190	0.0285	0.0360	0.0370	0.0430	0.0332	0.0061	0.0085	0.0240	0.1840	0.0326	0.0319	0.0050	0.0190	0.0430	0.0332	0.0061
187-DS	0.2000	0.3185	0.3510	0.3585	0.4060	0.3323	0.0593	0.0400	0.2060	0.1785	0.3263	0.3192	0.0431	0.2900	0.4060	0.3518	0.0314
188-DS	0.1620	0.2703	0.2770	0.2858	0.2910	0.2692	0.0315	0.0155	0.1290	0.1169	0.2670	0.2640	0.0175	0.2510	0.2910	0.2769	0.0110
189-DS	0.0210	0.0248	0.0280	0.0335	0.0420	0.0298	0.0065	0.0088	0.0210	0.2179	0.0292	0.0286	0.0051	0.0210	0.0420	0.0298	0.0065
190-DS	0.0520	0.1045	0.1060	0.1060	0.1060	0.0987	0.0186	0.0015	0.0540	0.1881	0.0964	0.0933	0.0122	0.1040	0.1060	0.1057	0.0008
191-DS	0.0310	0.0470	0.0520	0.0587	0.0630	0.0516	0.0091	0.0118	0.0320	0.1770	0.0508	0.0498	0.0074	0.0310	0.0630	0.0516	0.0091
192-DS	0.0330	0.0790	0.0830	0.0917	0.0970	0.0773	0.0222	0.0127	0.0640	0.2879	0.0731	0.0676	0.0166	0.0790	0.0970	0.0877	0.0062
193-DS	0.1870	0.3020	0.3190	0.3522	0.3670	0.3182	0.0447	0.0502	0.1800	0.1406	0.3146	0.3102	0.0309	0.2880	0.3670	0.3276	0.0272
194-DS	0.0710	0.1438	0.1700	0.1885	0.2010	0.1619	0.0342	0.0447	0.1300	0.2114	0.1575	0.1517	0.0264	0.1300	0.2010	0.1684	0.0241
195-DS	0.1170	0.3047	0.3460	0.3578	0.3660	0.3229	0.0633	0.0530	0.2490	0.1961	0.3136	0.2981	0.0414	0.2820	0.3660	0.3376	0.0287
196-DS	0.0180	0.0415	0.0440	0.0440	0.0450	0.0399	0.0090	0.0025	0.0270	0.2267	0.0384	0.0364	0.0061	0.0380	0.0450	0.0432	0.0018
197-DS	0.0980	0.1120	0.1480	0.1510	0.1570	0.1350	0.0215	0.0390	0.0590	0.1592	0.1333	0.1314	0.0188	0.0980	0.1570	0.1350	0.0215
198-DS	0.1460	0.1757	0.1880	0.2010	0.2070	0.1851	0.0189	0.0253	0.0610	0.1020	0.1842	0.1832	0.0145	0.1460	0.2070	0.1851	0.0189
199-DS	0.0210	0.0522	0.0610	0.0655	0.0680	0.0553	0.0149	0.0133	0.0470	0.2700	0.0524	0.0483	0.0105	0.0480	0.0680	0.0605	0.0064
200-DS	0.0470	0.0737	0.0800	0.0872	0.0920	0.0787	0.0114	0.0135	0.0450	0.1453	0.0777	0.0766	0.0082	0.0670	0.0920	0.0809	0.0076

Domain-Specific Monolingual Russian Task Top 5 Participants – Standard Recall Levels vs Mean Interpolated Precision

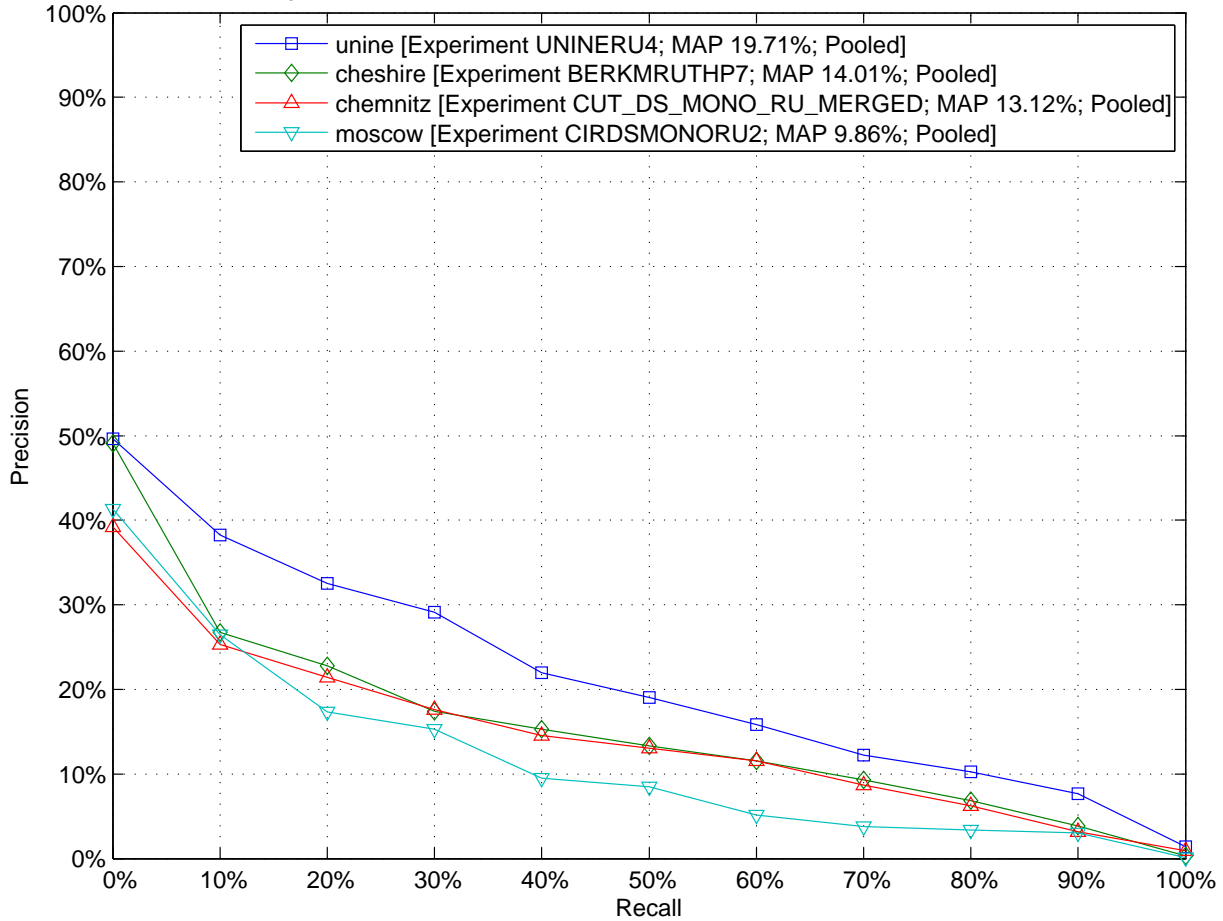

Domain-Specific Monolingual Russian Task Top 5 Participants – Comparison to Median Average Precision by Topic (Topics 176-DS to 200-DS)

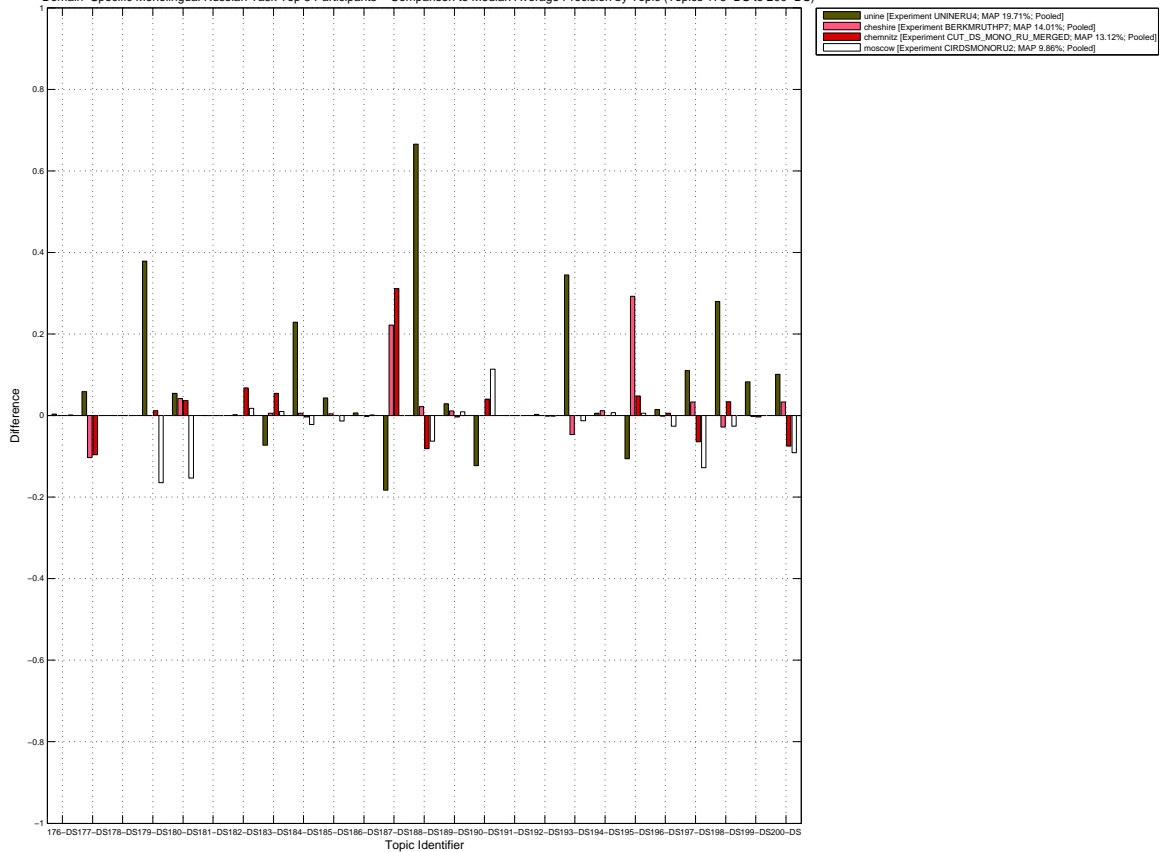

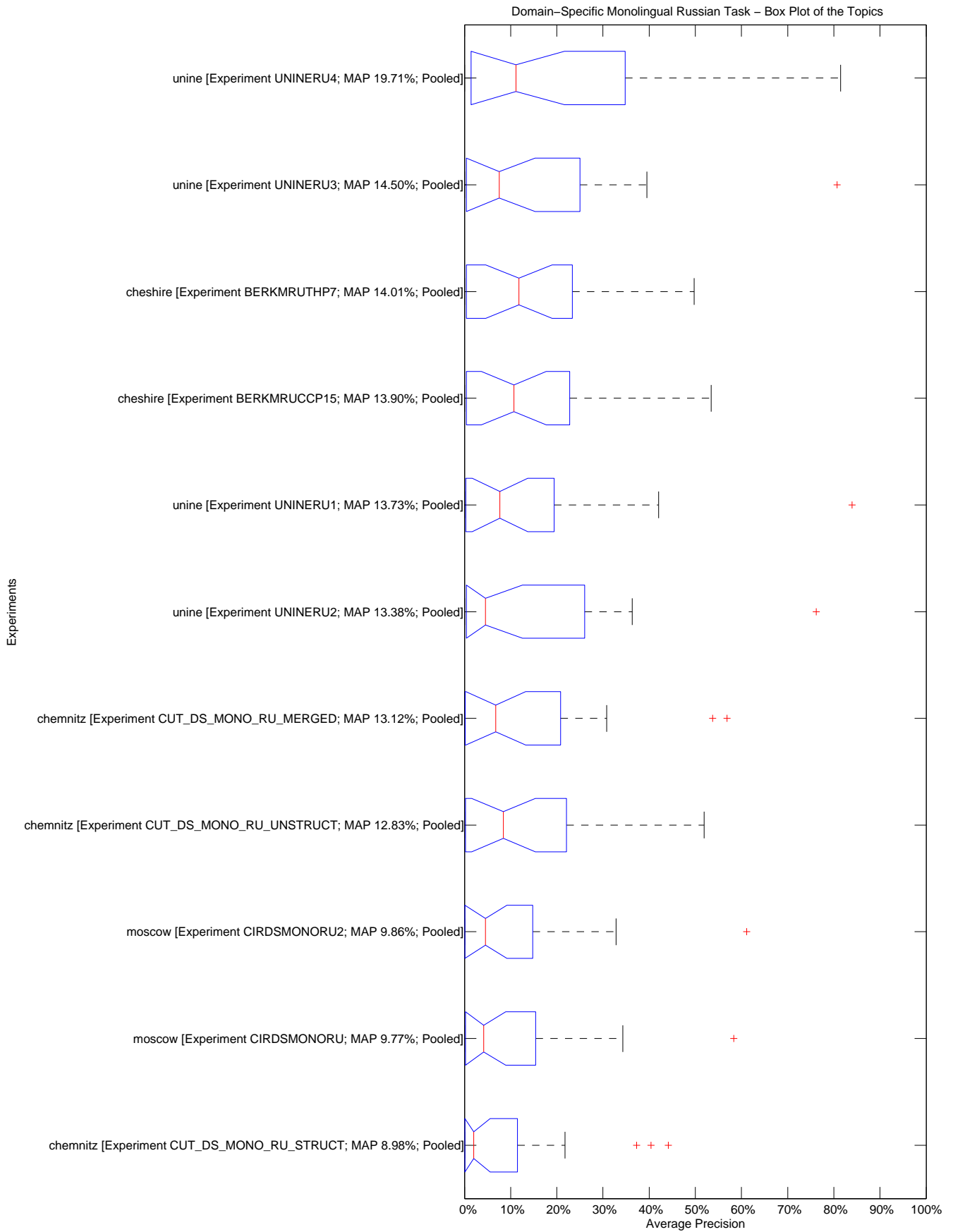

10.2455/TUKEY_T_TEST.06F081572F0ACBB10C17EDF4171B893E

Domain-Specific Monolingual Russian Task – Tukey T test with "top group" highlighted

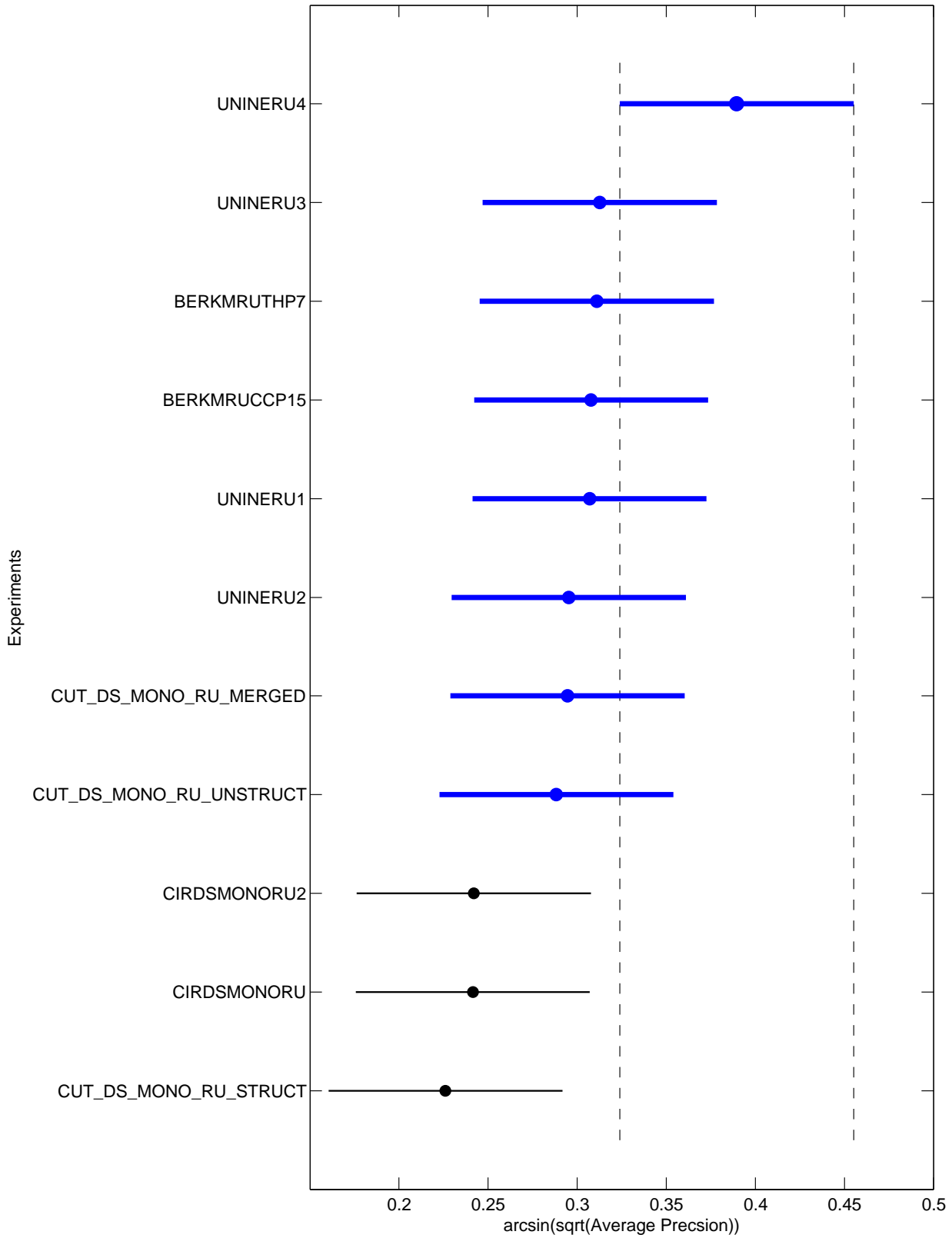

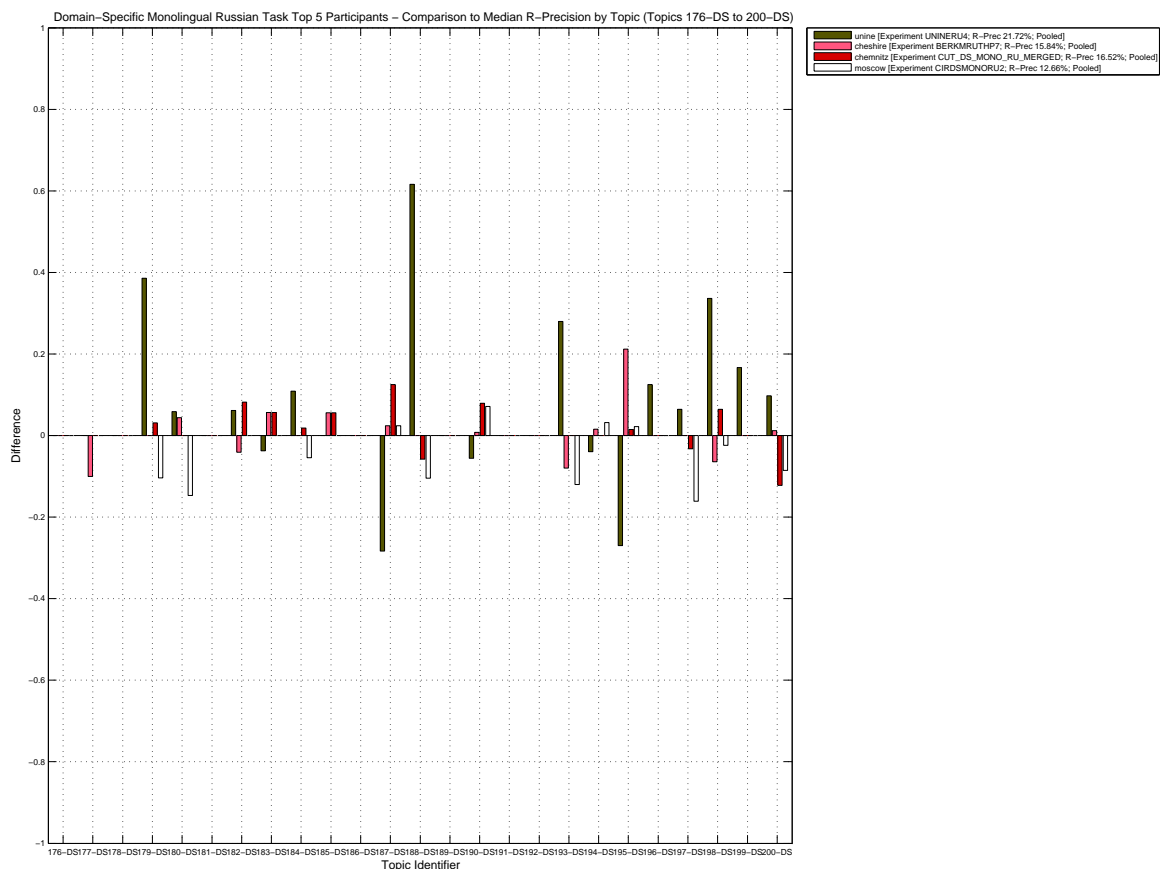
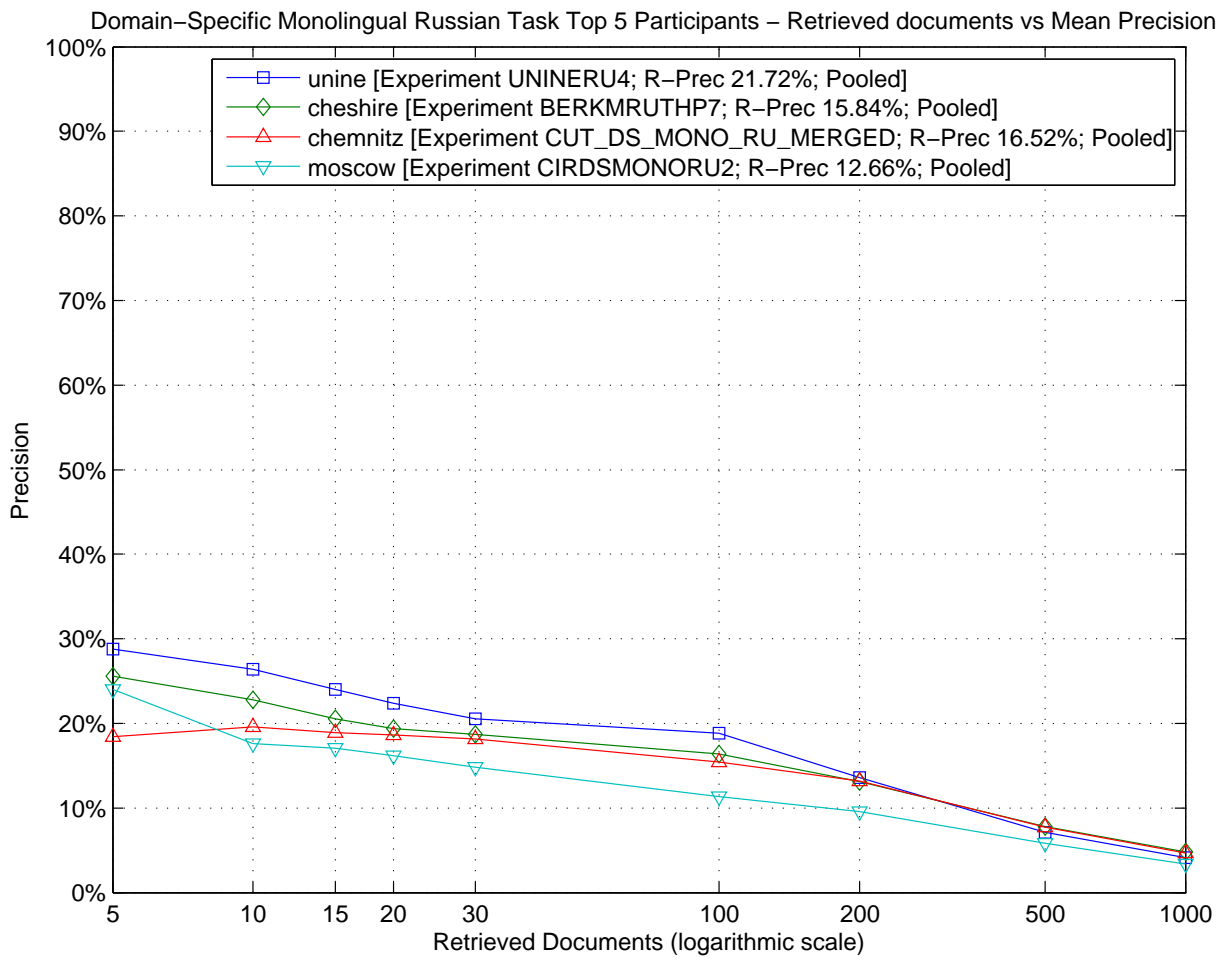

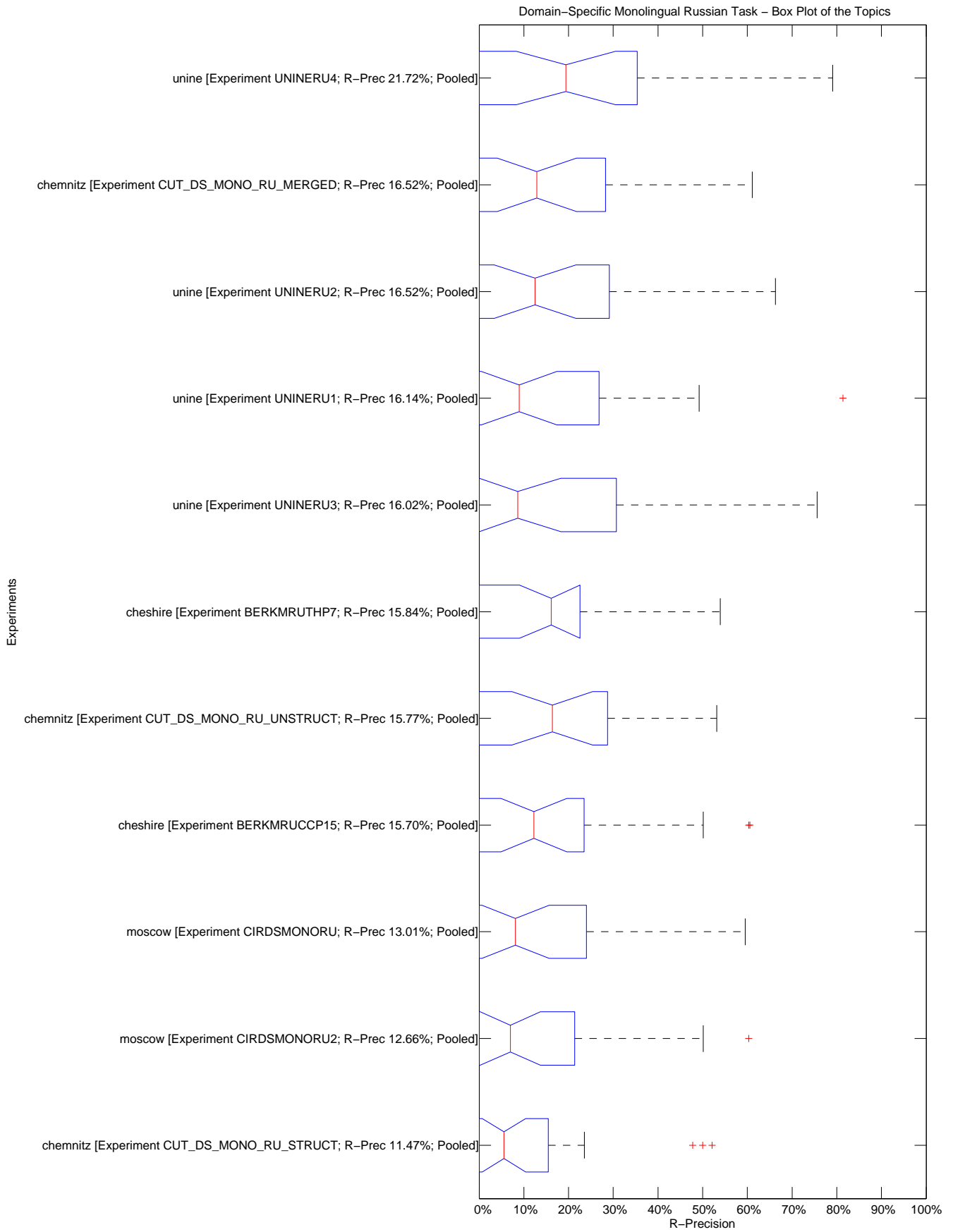

Domain-Specific Monolingual Russian Task – Tukey T test with "top group" highlighted

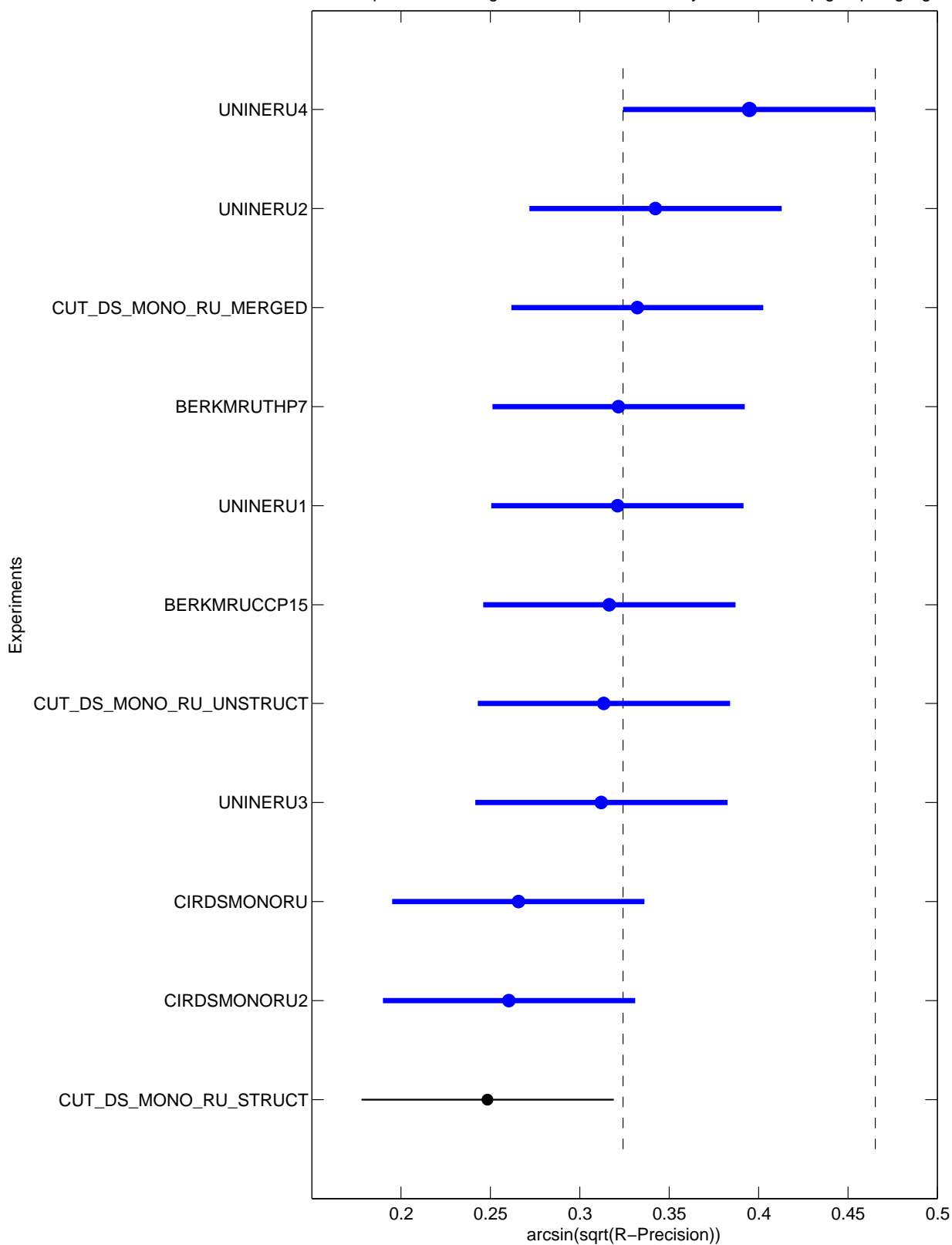

Topic	Statistics for Number of relevant retrieved documents																
	Min	1st Q	2nd Q	3rd Q	Max	Mean	Std	IQR	Range	C.Var	Geom.	Harm.	MAD	LOT	UOT	MNO	SNO
176-DS	0.00	0.00	0.00	1.00	1.00	0.36	0.50	1.00	1.00	1.39	0.00	0.00	0.46	0.00	1.00	0.36	0.50
177-DS	6.00	9.25	10.00	10.00	10.00	9.45	1.21	0.75	4.00	0.13	9.37	9.25	0.79	9.00	10.00	9.80	0.42
178-DS	0.00	0.00	0.00	0.00	0.00	0.00	0.00	0.00	0.00	N/D	0.00	0.00	0.00	0.00	0.00	0.00	0.00
179-DS	42.00	54.25	88.00	94.25	96.00	77.64	22.60	40.00	54.00	0.29	73.88	69.50	18.89	42.00	96.00	77.64	22.60
180-DS	9.00	48.25	66.00	68.00	68.00	53.36	23.00	19.75	59.00	0.43	44.08	29.98	17.47	46.00	68.00	63.22	7.73
181-DS	0.00	0.00	0.00	0.00	0.00	0.00	0.00	0.00	0.00	N/D	0.00	0.00	0.00	0.00	0.00	0.00	0.00
182-DS	27.00	34.25	39.00	40.00	42.00	36.36	5.33	5.75	15.00	0.15	35.97	35.54	4.33	27.00	42.00	36.36	5.33
183-DS	45.00	48.00	51.00	51.00	53.00	49.64	2.58	3.00	8.00	0.05	49.57	49.51	2.21	45.00	53.00	49.64	2.58
184-DS	18.00	23.25	27.00	31.75	48.00	28.36	8.55	8.50	30.00	0.30	27.31	26.35	6.40	18.00	36.00	26.40	5.83
185-DS	0.00	8.00	8.00	9.00	10.00	7.00	3.52	1.00	10.00	0.50	0.71	0.00	2.55	8.00	10.00	8.56	0.73
186-DS	3.00	3.00	3.00	3.00	4.00	3.18	0.40	0.00	1.00	0.13	3.16	3.14	0.30	3.00	3.00	3.00	0.00
187-DS	51.00	129.25	199.00	274.25	285.00	197.73	82.69	145.00	234.00	0.42	176.41	149.43	67.26	51.00	285.00	197.73	82.69
188-DS	22.00	55.00	59.00	86.00	86.00	64.73	20.00	31.00	64.00	0.31	61.04	56.03	15.47	22.00	86.00	64.73	20.00
189-DS	2.00	4.25	8.00	12.25	16.00	8.27	4.50	8.00	14.00	0.54	7.03	5.77	3.75	2.00	16.00	8.27	4.50
190-DS	120.00	122.00	123.00	123.00	125.00	122.55	1.51	1.00	5.00	0.01	122.54	122.53	1.12	122.00	124.00	122.88	0.64
191-DS	0.00	0.00	0.00	0.00	0.00	0.00	0.00	0.00	0.00	N/D	0.00	0.00	0.00	0.00	0.00	0.00	0.00
192-DS	0.00	0.00	1.00	1.00	1.00	0.55	0.52	1.00	1.00	0.96	0.01	0.00	0.50	0.00	1.00	0.55	0.52
193-DS	11.00	15.00	17.00	25.00	25.00	18.55	5.35	10.00	14.00	0.29	17.85	17.19	4.69	11.00	25.00	18.55	5.35
194-DS	46.00	70.50	85.00	94.00	104.00	81.64	17.29	23.50	58.00	0.21	79.71	77.48	13.19	46.00	104.00	81.64	17.29
195-DS	19.00	50.00	86.00	99.00	113.00	76.55	30.49	49.00	94.00	0.40	69.00	58.87	25.40	19.00	113.00	76.55	30.49
196-DS	3.00	4.75	7.00	7.00	8.00	6.18	1.89	2.25	5.00	0.31	5.84	5.44	1.55	3.00	8.00	6.18	1.89
197-DS	0.00	17.50	28.00	29.00	29.00	22.09	11.77	11.50	29.00	0.53	1.80	0.00	9.50	14.00	29.00	27.00	4.90
198-DS	57.00	67.00	85.00	86.75	93.00	77.45	12.81	19.75	36.00	0.17	76.41	75.30	10.78	57.00	93.00	77.45	12.81
199-DS	1.00	2.25	3.00	3.00	3.00	2.64	0.67	0.75	2.00	0.26	2.52	2.36	0.53	2.00	3.00	2.80	0.42
200-DS	73.00	76.00	76.00	80.00	81.00	77.36	2.69	4.00	8.00	0.03	77.32	77.28	2.28	73.00	81.00	77.36	2.69

Topic	Statistics for Average Precision																
	Min	1st Q	2nd Q	3rd Q	Max	Mean	Std	IQR	Range	C.Var	Geom.	Harm.	MAD	LOT	UOT	MNO	SNO
176-DS	0.0000	0.0000	0.0000	0.0010	0.0083	0.0012	0.0026	0.0010	0.0083	2.1111	0.0001	0.0000	0.0017	0.0000	0.0011	0.0002	0.0004
177-DS	0.0121	0.2267	0.3281	0.3473	0.3864	0.2794	0.1056	0.1206	0.3743	0.3780	0.2243	0.0945	0.0771	0.2242	0.3864	0.3061	0.0605
178-DS	0.0000	0.0000	0.0000	0.0000	0.0000	0.0000	0.0000	0.0000	0.0000	N/D	0.0000	0.0000	0.0000	0.0000	0.0000	0.0000	0.0000
179-DS	0.0209	0.0508	0.1938	0.2831	0.5727	0.1990	0.1699	0.2324	0.5518	0.8536	0.1277	0.0726	0.1292	0.0209	0.5727	0.1990	0.1699
180-DS	0.0447	0.0742	0.2179	0.2581	0.2863	0.1789	0.0947	0.1839	0.2416	0.5294	0.1475	0.1138	0.0823	0.0447	0.2863	0.1789	0.0947
181-DS	0.0000	0.0000	0.0000	0.0000	0.0000	0.0000	0.0000	0.0000	0.0000	N/D	0.0000	0.0000	0.0000	0.0000	0.0000	0.0000	0.0000
182-DS	0.0820	0.1083	0.1315	0.1548	0.2102	0.1375	0.0399	0.0465	0.1282	0.2903	0.1325	0.1276	0.0300	0.0820	0.2102	0.1375	0.0399
183-DS	0.1418	0.1863	0.2535	0.2627	0.3082	0.2293	0.0515	0.0764	0.1664	0.2244	0.2236	0.2176	0.0439	0.1418	0.3082	0.2293	0.0515
184-DS	0.0270	0.0532	0.0760	0.0899	0.3047	0.1030	0.0868	0.0368	0.2776	0.8424	0.0808	0.0670	0.0614	0.0270	0.0918	0.0655	0.0209
185-DS	0.0000	0.0076	0.0131	0.0163	0.0561	0.0147	0.0151	0.0087	0.0561	1.0307	0.0039	0.0001	0.0089	0.0000	0.0198	0.0105	0.0066
186-DS	0.0008	0.0025	0.0039	0.0048	0.0103	0.0040	0.0025	0.0023	0.0095	0.6227	0.0034	0.0027	0.0016	0.0008	0.0054	0.0034	0.0015
187-DS	0.0076	0.0636	0.2573	0.4569	0.5689	0.2746	0.2078	0.3933	0.5613	0.7566	0.1504	0.0468	0.1783	0.0076	0.5689	0.2746	0.2078
188-DS	0.0081	0.0868	0.1492	0.7958	0.8392	0.3560	0.3594	0.7090	0.8311	1.0096	0.1774	0.0588	0.3270	0.0081	0.8392	0.3560	0.3594
189-DS	0.0003	0.0012	0.0047	0.0192	0.0339	0.0110	0.0117	0.0180	0.0336	1.0577	0.0047	0.0016	0.0099	0.0003	0.0339	0.0110	0.0117
190-DS	0.3634	0.3975	0.4975	0.5368	0.6115	0.4765	0.0878	0.1393	0.2481	0.1843	0.4691	0.4618	0.0772	0.3634	0.6115	0.4765	0.0878
191-DS	0.0000	0.0000	0.0000	0.0000	0.0000	0.0000	0.0000	0.0000	0.0000	N/D	0.0000	0.0000	0.0000	0.0000	0.0000	0.0000	0.0000
192-DS	0.0000	0.0000	0.0012	0.0013	0.0038	0.0010	0.0012	0.0013	0.0038	1.2061	0.0002	0.0000	0.0009	0.0000	0.0021	0.0007	0.0008
193-DS	0.0088	0.0423	0.0586	0.2632	0.4032	0.1324	0.1377	0.2210	0.3944	1.0400	0.0704	0.0348	0.1194	0.0088	0.4032	0.1324	0.1377
194-DS	0.0471	0.0631	0.1060	0.1166	0.1563	0.0967	0.0356	0.0535	0.1091	0.3686	0.0904	0.0839	0.0298	0.0471	0.1563	0.0967	0.0356
195-DS	0.0069	0.0440	0.1216	0.2054	0.5085	0.1599	0.1635	0.1614	0.5016	1.0228	0.0877	0.0372	0.1218	0.0069	0.4140	0.1250	0.1219
196-DS	0.0027	0.0203	0.0341	0.0431	0.0507	0.0313	0.0159	0.0228	0.0481	0.5087	0.0245	0.0143	0.0124	0.0027	0.0507	0.0313	0.0159
197-DS	0.0000	0.0255	0.1276	0.1687	0.2596	0.1178	0.0915	0.1432	0.2596	0.7765	0.0206	0.0001	0.0755	0.0000	0.2596	0.1178	0.0915
198-DS	0.1095	0.1534	0.1809	0.2213	0.4609	0.2072	0.0952	0.0679	0.3514	0.4593	0.1923	0.1807	0.0612	0.1095	0.2614	0.1818	0.0469
199-DS	0.0004	0.0037	0.0064	0.0413	0.0889	0.0217	0.0281	0.0376	0.0885	1.2973	0.0085	0.0026	0.0223	0.0004	0.0889	0.0217	0.0281
200-DS	0.1031	0.1556	0.2385	0.3113	0.3394	0.2351	0.0834	0.1558	0.2363	0.3547	0.2199	0.2037	0.0706	0.1031	0.3394	0.2351	0.0834

Topic	Statistics for R-Precision																
	Min	1st Q	2nd Q	3rd Q	Max	Mean	Std	IQR	Range	C.Var	Geom.	Harm.	MAD	LOT	UOT	MNO	SNO
176-DS	0.0000	0.0000	0.0000	0.0000	0.0000	0.0000	0.0000	0.0000	0.0000	N/D	0.0000	0.0000	0.0000	0.0000	0.0000	0.0000	0.0000
177-DS	0.0000	0.2250	0.3000	0.3000	0.3000	0.2545	0.0934	0.0750	0.3000	0.3670	0.1092	0.0001	0.0661	0.2000	0.3000	0.2800	0.0422
178-DS	0.0000	0.0000	0.0000	0.0000	0.0000	0.0000	0.0000	0.0000	0.0000	N/D	0.0000	0.0000	0.0000	0.0000	0.0000	0.0000	0.0000
179-DS	0.0208	0.0781	0.1979	0.3411	0.5833	0.2282	0.1937	0.2630	0.5625	0.8486	0.1427	0.0742	0.1543	0.0208	0.5833	0.2282	0.1937
180-DS	0.0882	0.1324	0.2794	0.3199	0.3382	0.2353	0.0978	0.1875	0.2500	0.4155	0.2127	0.1884	0.0856	0.0882	0.3382	0.2353	0.0978
181-DS	0.0000	0.0000	0.0000	0.0000	0.0000	0.0000	0.0000	0.0000	0.0000	N/D	0.0000	0.0000	0.0000	0.0000	0.0000	0.0000	0.0000
182-DS	0.1224	0.1276	0.1633	0.2143	0.2449	0.1707	0.0440	0.0867	0.1224	0.2580	0.1657	0.1610	0.0354	0.1224	0.2449	0.1707	0.0440
183-DS	0.1321	0.2123	0.2453	0.2972	0.3019	0.2436	0.0563	0.0849	0.1698	0.2310	0.2367	0.2287	0.0433	0.1321	0.3019	0.2436	0.0563
184-DS	0.0727	0.1318	0.1818	0.1955	0.3273	0.1818	0.0727	0.0636	0.2545	0.4000	0.1690	0.1562	0.0496	0.0727	0.2909	0.1673	0.0574
185-DS	0.0000	0.0000	0.0000	0.0556	0.0556	0.0253	0.0290	0.0556	0.0556	1.1489	0.0005	0.0000	0.0275	0.0000	0.0556	0.0253	0.0290
186-DS	0.0000	0.0000	0.0000	0.0000	0.0000	0.0000	0.0000	0.0000	0.0000	N/D	0.0000	0.0000	0.0000	0.0000	0.0000	0.0000	0.0000
187-DS	0.0388	0.1157	0.4776	0.5015	0.6030	0.3593	0.2139	0.3858	0.5642	0.5953	0.2611	0.1546	0.1907	0.0388	0.6030	0.3593	0.2139
188-DS	0.0465	0.0901	0.1744	0.7326	0.8140	0.3531	0.3257	0.6424	0.7674	0.9224	0.2184	0.1380	0.2929	0.0465	0.8140	0.3531	0.3257
189-DS	0.0000	0.0000	0.0000	0.0000	0.0000	0.0000	0.0000	0.0000	0.0000	N/D	0.0000	0.0000	0.0000	0.0000	0.0000	0.0000	0.0000
190-DS	0.4762	0.4940	0.5317	0.6012	0.6111	0.5397	0.0537	0.1071	0.1349	0.0995	0.5373	0.5349	0.0462	0.4762	0.6111	0.5397	0.0537
191-DS	0.0000	0.0000	0.0000	0.0000	0.0000	0.0000	0.0000	0.0000	0.0000	N/D	0.0000	0.0000	0.0000	0.0000	0.0000	0.0000	0.0000
192-DS	0.0000	0.0000	0.0000	0.0000	0.0000	0.0000	0.0000	0.0000	0.0000	N/D	0.0000	0.0000	0.0000	0.0000	0.0000	0.0000	0.0000
193-DS	0.0000	0.0400	0.1200	0.3200	0.4000	0.1636	0.1544	0.2800	0.4000	0.9433	0.0253	0.0001	0.1355	0.0000	0.4000	0.1636	0.1544
194-DS	0.0866	0.0984	0.1575	0.1870	0.2126	0.1453	0.0469	0.0886	0.1260	0.3227	0.1380	0.1307	0.0419	0.0866	0.2126	0.1453	0.0469
195-DS	0.0073	0.0474	0.2774	0.3157	0.6058	0.2256	0.2028	0.2682	0.5985	0.8990	0.1180	0.0431	0.1693	0.0073	0.6058	0.2256	0.2028
196-DS	0.0000	0.0000	0.0000	0.0000	0.1250	0.0227	0.0506	0.0000	0.1250	2.2249	0.0001	0.0000	0.0372	0.0000	0.0000	0.0000	0.0000
197-DS	0.0000	0.0323	0.1613	0.2177	0.2581	0.1378	0.0990	0.1855	0.2581	0.7183	0.0126	0.0000	0.0784	0.0000	0.2581	0.1378	0.0990
198-DS	0.1440	0.1720	0.2320	0.2940	0.5680	0.2589	0.1203	0.1220	0.4240	0.4648	0.2390	0.2233	0.0846	0.1440	0.3280	0.2280	0.0664
199-DS	0.0000	0.0000	0.0000	0.1250	0.1667	0.0455	0.0778	0.1250	0.1667	1.7127	0.0001	0.0000	0.0661	0.0000	0.1667	0.0455	0.0778
200-DS	0.1220	0.2317	0.3171	0.4024	0.4512	0.3038	0.1064	0.1707	0.3293	0.3502	0.2844	0.2629	0.0899	0.1220	0.4512	0.3038	0.1064

Topic	Statistics for Binary Preference																
	Min	1st Q	2nd Q	3rd Q	Max	Mean	Std	IQR	Range	C.Var	Geom.	Harm.	MAD	LOT	UOT	MNO	SNO
176-DS	0.0000	0.0000	0.0000	0.0000	0.0000	0.0000	0.0000	0.0000	0.0000	N/D	0.0000	0.0000	0.0000	0.0000	0.0000	0.0000	0.0000
177-DS	0.0000	0.2100	0.2800	0.3000	0.3000	0.2418	0.0896	0.0900	0.3000	0.3707	0.1042	0.0001	0.0598	0.2000	0.3000	0.2660	0.0422
178-DS	0.0000	0.0000	0.0000	0.0000	0.0000	0.0000	0.0000	0.0000	0.0000	N/D	0.0000	0.0000	0.0000	0.0000	0.0000	0.0000	0.0000
179-DS	0.0152	0.0417	0.0980	0.2046	0.6026	0.1716	0.1924	0.1630	0.5875	1.1207	0.0959	0.0530	0.1409	0.0152	0.2201	0.0909	0.0690
180-DS	0.0491	0.1128	0.2135	0.2243	0.2519	0.1717	0.0679	0.1115	0.2029	0.3957	0.1557	0.1358	0.0597	0.0491	0.2519	0.1717	0.0679
181-DS	0.0000	0.0000	0.0000	0.0000	0.0000	0.0000	0.0000	0.0000	0.0000	N/D	0.0000	0.0000	0.0000	0.0000	0.0000	0.0000	0.0000
182-DS	0.0508	0.0567	0.1200	0.1434	0.1812	0.1082	0.0486	0.0866	0.1304	0.4492	0.0976	0.0876	0.0417	0.0508	0.1812	0.1082	0.0486
183-DS	0.0602	0.1119	0.1841	0.2192	0.2431	0.1696	0.0626	0.1073	0.1830	0.3690	0.1561	0.1399	0.0501	0.0602	0.2431	0.1696	0.0626
184-DS	0.0393	0.0943	0.1369	0.1473	0.2618	0.1371	0.0698	0.0530	0.2225	0.5092	0.1212	0.1050	0.0484	0.0393	0.1488	0.1095	0.0372
185-DS	0.0000	0.0000	0.0000	0.0239	0.0401	0.0115	0.0156	0.0239	0.0401	1.3526	0.0003	0.0000	0.0135	0.0000	0.0401	0.0115	0.0156
186-DS	0.0000	0.0000	0.0000	0.0000	0.0000	0.0000	0.0000	0.0000	0.0000	N/D	0.0000	0.0000	0.0000	0.0000	0.0000	0.0000	0.0000
187-DS	0.0812	0.2350	0.4635	0.7124	0.7522	0.4662	0.2551	0.4774	0.6709	0.5471	0.3786	0.2794	0.2141	0.0812	0.7522	0.4662	0.2551
188-DS	0.0187	0.0665	0.1462	0.8128	0.8717	0.3583	0.3725	0.7463	0.8530	1.0398	0.1809	0.0873	0.3390	0.0187	0.8717	0.3583	0.3725
189-DS	0.0000	0.0000	0.0000	0.0000	0.0000	0.0000	0.0000	0.0000	0.0000	N/D	0.0000	0.0000	0.0000	0.0000	0.0000	0.0000	0.0000
190-DS	0.4255	0.4792	0.5445	0.6046	0.6834	0.5467	0.0848	0.1254	0.2579	0.1551	0.5408	0.5350	0.0686	0.4255	0.6834	0.5467	0.0848
191-DS	0.0000	0.0000	0.0000	0.0000	0.0000	0.0000	0.0000	0.0000	0.0000	N/D	0.0000	0.0000	0.0000	0.0000	0.0000	0.0000	0.0000
192-DS	0.0000	0.0000	0.0000	0.0000	0.0000	0.0000	0.0000	0.0000	0.0000	N/D	0.0000	0.0000	0.0000	0.0000	0.0000	0.0000	0.0000
193-DS	0.0000	0.0020	0.0432	0.2460	0.3664	0.1135	0.1371	0.2440	0.3664	1.2081	0.0107	0.0001	0.1205	0.0000	0.3664	0.1135	0.1371
194-DS	0.0555	0.0676	0.0958	0.1110	0.1293	0.0908	0.0244	0.0434	0.0738	0.2690	0.0877	0.0846	0.0209	0.0555	0.1293	0.0908	0.0244
195-DS	0.0050	0.0292	0.2327	0.2657	0.5849	0.1980	0.2006	0.2365	0.5799	1.0134	0.0883	0.0290	0.1589	0.0050	0.5849	0.1980	0.2006
196-DS	0.0000	0.0000	0.0000	0.0000	0.0625	0.0071	0.0190	0.0000	0.0625	2.6698	0.0000	0.0000	0.0116	0.0000	0.0000	0.0000	0.0000
197-DS	0.0000	0.0146	0.1113	0.1574	0.2008	0.0980	0.0757	0.1428	0.2008	0.7721	0.0096	0.0000	0.0607	0.0000	0.2008	0.0980	0.0757
198-DS	0.1085	0.1502	0.1983	0.2486	0.5213	0.2196	0.1119	0.0983	0.4128	0.5096	0.2007	0.1866	0.0714	0.1085	0.2641	0.1894	0.0527
199-DS	0.0000	0.0000	0.0000	0.0625	0.1389	0.0278	0.0497	0.0625	0.1389	1.7889	0.0001	0.0000	0.0404	0.0000	0.1389	0.0278	0.0497
200-DS	0.0741	0.1507	0.2344	0.3285	0.3615	0.2335	0.1013	0.1777	0.2875	0.4338	0.2103	0.1850	0.0869	0.0741	0.3615	0.2335	0.1013

Topic	Statistics for Precision at the 0% interpolated recall level																
	Min	1st Q	2nd Q	3rd Q	Max	Mean	Std	IQR	Range	C.Var	Geom.	Harm.	MAD	LOT	UOT	MNO	SNO
176-DS	0.0000	0.0000	0.0000	0.0019	0.0167	0.0024	0.0051	0.0019	0.0167	2.1111	0.0001	0.0000	0.0033	0.0000	0.0021	0.0004	0.0008
177-DS	0.0350	1.0000	1.0000	1.0000	1.0000	0.9123	0.2910	0.0000	0.9650	0.3190	0.7372	0.2850	0.1595	1.0000	1.0000	1.0000	0.0000
178-DS	0.0000	0.0000	0.0000	0.0000	0.0000	0.0000	0.0000	0.0000	0.0000	N/D	0.0000	0.0000	0.0000	0.0000	0.0000	0.0000	0.0000
179-DS	0.1433	0.1608	0.2653	0.3906	0.7143	0.3115	0.1833	0.2298	0.5710	0.5886	0.2701	0.2382	0.1406	0.1433	0.7143	0.3115	0.1833
180-DS	0.4000	0.5625	1.0000	1.0000	1.0000	0.8318	0.2473	0.4375	0.6000	0.2972	0.7902	0.7416	0.2140	0.4000	1.0000	0.8318	0.2473
181-DS	0.0000	0.0000	0.0000	0.0000	0.0000	0.0000	0.0000	0.0000	0.0000	N/D	0.0000	0.0000	0.0000	0.0000	0.0000	0.0000	0.0000
182-DS	0.1489	0.2001	0.3333	1.0000	1.0000	0.5723	0.4118	0.7999	0.8511	0.7196	0.4262	0.3192	0.3888	0.1489	1.0000	0.5723	0.4118
183-DS	0.6667	1.0000	1.0000	1.0000	1.0000	0.9394	0.1348	0.0000	0.3333	0.1435	0.9289	0.9167	0.0992	1.0000	1.0000	1.0000	0.0000
184-DS	0.3333	0.4750	1.0000	1.0000	1.0000	0.7848	0.3023	0.5250	0.6667	0.3852	0.7175	0.6417	0.2738	0.3333	1.0000	0.7848	0.3023
185-DS	0.0000	0.0350	0.0645	0.1165	0.1795	0.0751	0.0613	0.0815	0.1795	0.8159	0.0152	0.0001	0.0491	0.0000	0.1795	0.0751	0.0613
186-DS	0.0042	0.0104	0.0219	0.0278	0.0556	0.0216	0.0145	0.0175	0.0513	0.6719	0.0171	0.0127	0.0103	0.0042	0.0312	0.0182	0.0097
187-DS	0.0696	0.2324	0.5207	0.9082	1.0000	0.5736	0.3597	0.6759	0.9304	0.6271	0.4210	0.2589	0.3079	0.0696	1.0000	0.5736	0.3597
188-DS	0.0556	0.2727	0.7500	1.0000	1.0000	0.6683	0.3777	0.7273	0.9444	0.5652	0.5080	0.2973	0.3313	0.0556	1.0000	0.6683	0.3777
189-DS	0.0031	0.0074	0.0172	0.0513	0.0862	0.0302	0.0271	0.0440	0.0831	0.8994	0.0189	0.0111	0.0224	0.0031	0.0862	0.0302	0.0271
190-DS	0.5000	0.5242	0.6747	0.8250	1.0000	0.6993	0.1886	0.3008	0.5000	0.2696	0.6772	0.6568	0.1562	0.5000	1.0000	0.6993	0.1886
191-DS	0.0000	0.0000	0.0000	0.0000	0.0000	0.0000	0.0000	0.0000	0.0000	N/D	0.0000	0.0000	0.0000	0.0000	0.0000	0.0000	0.0000
192-DS	0.0000	0.0000	0.0012	0.0013	0.0038	0.0010	0.0012	0.0013	0.0038	1.2061	0.0002	0.0000	0.0009	0.0000	0.0021	0.0007	0.0008
193-DS	0.0400	0.0930	0.1538	1.0000	1.0000	0.4290	0.4544	0.9070	0.9600	1.0591	0.2163	0.1163	0.4153	0.0400	1.0000	0.4290	0.4544
194-DS	0.2727	0.5250	1.0000	1.0000	1.0000	0.8066	0.2788	0.4750	0.7273	0.3457	0.7478	0.6735	0.2461	0.2727	1.0000	0.8066	0.2788
195-DS	0.0529	0.1275	0.4286	0.9167	1.0000	0.4814	0.3809	0.7891	0.9471	0.7911	0.3194	0.1913	0.3165	0.0529	1.0000	0.4814	0.3809
196-DS	0.0101	0.0509	0.1000	0.1250	0.2000	0.0938	0.0541	0.0741	0.1899	0.5766	0.0740	0.0481	0.0413	0.0101	0.2000	0.0938	0.0541
197-DS	0.0000	0.0758	0.5000	1.0000	1.0000	0.5011	0.4313	0.9242	1.0000	0.8606	0.0628	0.0001	0.3628	0.0000	1.0000	0.5011	0.4313
198-DS	1.0000	1.0000	1.0000	1.0000	1.0000	1.0000	0.0000	0.0000	0.0000	0.0000	1.0000	1.0000	0.0000	1.0000	1.0000	1.0000	0.0000
199-DS	0.0022	0.0106	0.0238	0.2232	0.5000	0.1122	0.1608	0.2126	0.4978	1.4332	0.0333	0.0113	0.1262	0.0022	0.5000	0.1122	0.1608
200-DS	0.3333	0.6667	0.6667	1.0000	1.0000	0.7545	0.2272	0.3333	0.6667	0.3011	0.7185	0.6769	0.1868	0.3333	1.0000	0.7545	0.2272

Topic	Statistics for Precision at the 10% interpolated recall level																
	Min	1st Q	2nd Q	3rd Q	Max	Mean	Std	IQR	Range	C.Var	Geom.	Harm.	MAD	LOT	UOT	MNO	SNO
176-DS	0.0000	0.0000	0.0000	0.0019	0.0167	0.0024	0.0051	0.0019	0.0167	2.1111	0.0001	0.0000	0.0033	0.0000	0.0021	0.0004	0.0008
177-DS	0.0350	1.0000	1.0000	1.0000	1.0000	0.9123	0.2910	0.0000	0.9650	0.3190	0.7372	0.2850	0.1595	1.0000	1.0000	1.0000	0.0000
178-DS	0.0000	0.0000	0.0000	0.0000	0.0000	0.0000	0.0000	0.0000	0.0000	N/D	0.0000	0.0000	0.0000	0.0000	0.0000	0.0000	0.0000
179-DS	0.0469	0.1440	0.2653	0.3906	0.7143	0.2900	0.2046	0.2467	0.6673	0.7054	0.2228	0.1615	0.1602	0.0469	0.7143	0.2900	0.2046
180-DS	0.0879	0.2948	0.3333	0.3742	0.4167	0.3183	0.0915	0.0794	0.3288	0.2875	0.2985	0.2658	0.0630	0.2424	0.4167	0.3413	0.0531
181-DS	0.0000	0.0000	0.0000	0.0000	0.0000	0.0000	0.0000	0.0000	0.0000	N/D	0.0000	0.0000	0.0000	0.0000	0.0000	0.0000	0.0000
182-DS	0.1489	0.1965	0.2162	0.5824	1.0000	0.4076	0.3250	0.3859	0.8511	0.7975	0.3189	0.2656	0.2635	0.1489	1.0000	0.4076	0.3250
183-DS	0.2143	0.2615	0.3279	0.4446	0.6667	0.3639	0.1337	0.1832	0.4524	0.3674	0.3439	0.3262	0.1024	0.2143	0.6667	0.3639	0.1337
184-DS	0.0565	0.2404	0.3235	0.4382	1.0000	0.3836	0.2671	0.1979	0.9435	0.6963	0.3057	0.2259	0.1897	0.0565	0.7273	0.3219	0.1811
185-DS	0.0000	0.0193	0.0426	0.0800	0.1795	0.0557	0.0521	0.0607	0.1795	0.9344	0.0114	0.0001	0.0393	0.0000	0.0909	0.0434	0.0338
186-DS	0.0042	0.0068	0.0117	0.0200	0.0556	0.0160	0.0145	0.0132	0.0513	0.9066	0.0121	0.0097	0.0097	0.0042	0.0219	0.0120	0.0065
187-DS	0.0552	0.1955	0.5207	0.7922	0.8824	0.5153	0.3159	0.5967	0.8272	0.6130	0.3775	0.2269	0.2646	0.0552	0.8824	0.5153	0.3159
188-DS	0.0385	0.2070	0.5000	0.9470	0.9630	0.5380	0.3615	0.7400	0.9245	0.6720	0.3833	0.2102	0.3028	0.0385	0.9630	0.5380	0.3615
189-DS	0.0031	0.0058	0.0172	0.0513	0.0862	0.0298	0.0275	0.0455	0.0831	0.9238	0.0177	0.0099	0.0227	0.0031	0.0862	0.0298	0.0275
190-DS	0.5000	0.5242	0.5932	0.7103	0.8235	0.6217	0.1070	0.1861	0.3235	0.1720	0.6136	0.6059	0.0878	0.5000	0.8235	0.6217	0.1070
191-DS	0.0000	0.0000	0.0000	0.0000	0.0000	0.0000	0.0000	0.0000	0.0000	N/D	0.0000	0.0000	0.0000	0.0000	0.0000	0.0000	0.0000
192-DS	0.0000	0.0000	0.0012	0.0013	0.0038	0.0010	0.0012	0.0013	0.0038	1.2061	0.0002	0.0000	0.0009	0.0000	0.0021	0.0007	0.0008
193-DS	0.0230	0.0930	0.1212	0.4750	1.0000	0.2959	0.3276	0.3820	0.9770	1.1070	0.1584	0.0840	0.2666	0.0230	1.0000	0.2959	0.3276
194-DS	0.0720	0.1102	0.1806	0.2049	0.2231	0.1589	0.0541	0.0947	0.1511	0.3406	0.1487	0.1370	0.0452	0.0720	0.2231	0.1589	0.0541
195-DS	0.0314	0.0948	0.4286	0.4913	0.8095	0.3479	0.2797	0.3965	0.7782	0.8039	0.2213	0.1230	0.2392	0.0314	0.8095	0.3479	0.2797
196-DS	0.0101	0.0509	0.1000	0.1250	0.2000	0.0938	0.0541	0.0741	0.1899	0.5766	0.0740	0.0481	0.0413	0.0101	0.2000	0.0938	0.0541
197-DS	0.0000	0.0640	0.2045	0.3113	0.8000	0.2396	0.2302	0.2473	0.8000	0.9606	0.0362	0.0001	0.1619	0.0000	0.4286	0.1836	0.1432
198-DS	0.1899	0.4098	0.5652	0.8208	0.8824	0.5887	0.2353	0.4110	0.6925	0.3997	0.5387	0.4811	0.1999	0.1899	0.8824	0.5887	0.2353
199-DS	0.0022	0.0106	0.0238	0.2232	0.5000	0.1122	0.1608	0.2126	0.4978	1.4332	0.0333	0.0113	0.1262	0.0022	0.5000	0.1122	0.1608
200-DS	0.1282	0.3014	0.4783	0.6054	0.6667	0.4550	0.1883	0.3040	0.5385	0.4139	0.4097	0.3547	0.1616	0.1282	0.6667	0.4550	0.1883

Topic	Statistics for Precision at the 20% interpolated recall level																
	Min	1st Q	2nd Q	3rd Q	Max	Mean	Std	IQR	Range	C.Var	Geom.	Harm.	MAD	LOT	UOT	MNO	SNO
176-DS	0.0000	0.0000	0.0000	0.0019	0.0167	0.0024	0.0051	0.0019	0.0167	2.1111	0.0001	0.0000	0.0033	0.0000	0.0021	0.0004	0.0008
177-DS	0.0350	0.6875	1.0000	1.0000	1.0000	0.8138	0.3120	0.3125	0.9650	0.3834	0.6499	0.2721	0.2370	0.5000	1.0000	0.8917	0.1845
178-DS	0.0000	0.0000	0.0000	0.0000	0.0000	0.0000	0.0000	0.0000	0.0000	N/D	0.0000	0.0000	0.0000	0.0000	0.0000	0.0000	0.0000
179-DS	0.0469	0.0814	0.2653	0.3906	0.7143	0.2775	0.2160	0.3092	0.6673	0.7784	0.1962	0.1312	0.1715	0.0469	0.7143	0.2775	0.2160
180-DS	0.0000	0.0614	0.3333	0.3694	0.4054	0.2334	0.1643	0.3080	0.4054	0.7039	0.0381	0.0001	0.1459	0.0000	0.4054	0.2334	0.1643
181-DS	0.0000	0.0000	0.0000	0.0000	0.0000	0.0000	0.0000	0.0000	0.0000	N/D	0.0000	0.0000	0.0000	0.0000	0.0000	0.0000	0.0000
182-DS	0.1408	0.1653	0.1953	0.2383	0.3030	0.2034	0.0511	0.0730	0.1622	0.2514	0.1979	0.1928	0.0399	0.1408	0.3030	0.2034	0.0511
183-DS	0.2143	0.2463	0.2750	0.3279	0.4074	0.2930	0.0658	0.0815	0.1931	0.2245	0.2867	0.2808	0.0529	0.2143	0.4074	0.2930	0.0658
184-DS	0.0246	0.0516	0.1618	0.2885	0.6471	0.2149	0.2048	0.2369	0.6225	0.9531	0.1332	0.0773	0.1545	0.0246	0.5238	0.1717	0.1542
185-DS	0.0000	0.0110	0.0181	0.0263	0.1795	0.0313	0.0505	0.0152	0.1795	1.6145	0.0059	0.0001	0.0285	0.0000	0.0396	0.0164	0.0121
186-DS	0.0042	0.0061	0.0100	0.0200	0.0224	0.0124	0.0072	0.0139	0.0182	0.5788	0.0105	0.0089	0.0063	0.0042	0.0224	0.0124	0.0072
187-DS	0.0000	0.1709	0.5207	0.7764	0.8214	0.4888	0.3185	0.6055	0.8214	0.6516	0.1637	0.0001	0.2733	0.0000	0.8214	0.4888	0.3185
188-DS	0.0257	0.1417	0.2076	0.9470	0.9630	0.4488	0.4035	0.8053	0.9373	0.8990	0.2720	0.1385	0.3654	0.0257	0.9630	0.4488	0.4035
189-DS	0.0000	0.0048	0.0168	0.0513	0.0862	0.0285	0.0285	0.0466	0.0862	0.9981	0.0096	0.0001	0.0239	0.0000	0.0862	0.0285	0.0285
190-DS	0.5000	0.5242	0.5932	0.6709	0.7377	0.6050	0.0861	0.1466	0.2377	0.1423	0.5995	0.5941	0.0733	0.5000	0.7377	0.6050	0.0861
191-DS	0.0000	0.0000	0.0000	0.0000	0.0000	0.0000	0.0000	0.0000	0.0000	N/D	0.0000	0.0000	0.0000	0.0000	0.0000	0.0000	0.0000
192-DS	0.0000	0.0000	0.0012	0.0013	0.0038	0.0010	0.0012	0.0013	0.0038	1.2061	0.0002	0.0000	0.0009	0.0000	0.0021	0.0007	0.0008
193-DS	0.0230	0.0930	0.1159	0.4330	0.8182	0.2490	0.2533	0.3400	0.7951	1.0175	0.1467	0.0829	0.2082	0.0230	0.8182	0.2490	0.2533
194-DS	0.0720	0.0937	0.1745	0.1827	0.2231	0.1508	0.0521	0.0889	0.1511	0.3454	0.1409	0.1297	0.0433	0.0720	0.2231	0.1508	0.0521
195-DS	0.0000	0.0948	0.3636	0.4394	0.7595	0.3152	0.2594	0.3446	0.7595	0.8228	0.1002	0.0001	0.2153	0.0000	0.7595	0.3152	0.2594
196-DS	0.0069	0.0455	0.0750	0.1039	0.1333	0.0732	0.0399	0.0585	0.1264	0.5456	0.0584	0.0368	0.0320	0.0069	0.1333	0.0732	0.0399
197-DS	0.0000	0.0464	0.1765	0.2497	0.3500	0.1578	0.1173	0.2033	0.3500	0.7438	0.0277	0.0001	0.0931	0.0000	0.3500	0.1578	0.1173
198-DS	0.1068	0.1575	0.3425	0.4399	0.8462	0.3577	0.2282	0.2824	0.7393	0.6379	0.2943	0.2402	0.1732	0.1068	0.8462	0.3577	0.2282
199-DS	0.0000	0.0066	0.0138	0.0207	0.0308	0.0139	0.0090	0.0141	0.0308	0.6507	0.0069	0.0001	0.0072	0.0000	0.0308	0.0139	0.0090
200-DS	0.1097	0.2432	0.3846	0.5673	0.6071	0.3901	0.1829	0.3241	0.4975	0.4689	0.3440	0.2938	0.1593	0.1097	0.6071	0.3901	0.1829

Topic	Statistics for Precision at the 30% interpolated recall level																
	Min	1st Q	2nd Q	3rd Q	Max	Mean	Std	IQR	Range	C.Var	Geom.	Harm.	MAD	LOT	UOT	MNO	SNO
176-DS	0.0000	0.0000	0.0000	0.0019	0.0167	0.0024	0.0051	0.0019	0.0167	2.1111	0.0001	0.0000	0.0033	0.0000	0.0021	0.0004	0.0008
177-DS	0.0350	0.1803	0.7500	1.0000	1.0000	0.6250	0.4099	0.8197	0.9650	0.6558	0.4111	0.1888	0.3636	0.0350	1.0000	0.6250	0.4099
178-DS	0.0000	0.0000	0.0000	0.0000	0.0000	0.0000	0.0000	0.0000	0.0000	N/D	0.0000	0.0000	0.0000	0.0000	0.0000	0.0000	0.0000
179-DS	0.0469	0.0777	0.2653	0.3906	0.7045	0.2756	0.2152	0.3129	0.6576	0.7808	0.1925	0.1261	0.1715	0.0469	0.7045	0.2756	0.2152
180-DS	0.0000	0.0614	0.3200	0.3333	0.3607	0.2124	0.1502	0.2719	0.3607	0.7071	0.0356	0.0001	0.1341	0.0000	0.3607	0.2124	0.1502
181-DS	0.0000	0.0000	0.0000	0.0000	0.0000	0.0000	0.0000	0.0000	0.0000	N/D	0.0000	0.0000	0.0000	0.0000	0.0000	0.0000	0.0000
182-DS	0.0458	0.1036	0.1739	0.1953	0.2162	0.1513	0.0618	0.0917	0.1704	0.4087	0.1346	0.1134	0.0511	0.0458	0.2162	0.1513	0.0618
183-DS	0.2143	0.2357	0.2676	0.3132	0.3279	0.2702	0.0422	0.0775	0.1136	0.1564	0.2672	0.2643	0.0353	0.2143	0.3279	0.2702	0.0422
184-DS	0.0225	0.0284	0.0449	0.0868	0.3913	0.0958	0.1135	0.0584	0.3688	1.1845	0.0611	0.0453	0.0770	0.0225	0.0895	0.0488	0.0259
185-DS	0.0000	0.0102	0.0139	0.0188	0.1795	0.0280	0.0509	0.0086	0.1795	1.8184	0.0050	0.0001	0.0275	0.0000	0.0274	0.0128	0.0084
186-DS	0.0000	0.0000	0.0000	0.0000	0.0051	0.0009	0.0019	0.0000	0.0051	2.2347	0.0000	0.0000	0.0014	0.0000	0.0000	0.0000	0.0000
187-DS	0.0000	0.1567	0.5207	0.6449	0.8203	0.4296	0.2930	0.4882	0.8203	0.6820	0.0653	0.0001	0.2548	0.0000	0.8203	0.4296	0.2930
188-DS	0.0000	0.1243	0.2068	0.9470	0.9630	0.4338	0.4143	0.8227	0.9630	0.9550	0.1248	0.0001	0.3763	0.0000	0.9630	0.4338	0.4143
189-DS	0.0000	0.0000	0.0110	0.0507	0.0654	0.0247	0.0262	0.0507	0.0654	1.0606	0.0017	0.0000	0.0234	0.0000	0.0654	0.0247	0.0262
190-DS	0.5000	0.5242	0.5867	0.6533	0.7377	0.5931	0.0773	0.1291	0.2377	0.1303	0.5887	0.5843	0.0629	0.5000	0.7377	0.5931	0.0773
191-DS	0.0000	0.0000	0.0000	0.0000	0.0000	0.0000	0.0000	0.0000	0.0000	N/D	0.0000	0.0000	0.0000	0.0000	0.0000	0.0000	0.0000
192-DS	0.0000	0.0000	0.0012	0.0013	0.0038	0.0010	0.0012	0.0013	0.0038	1.2061	0.0002	0.0000	0.0009	0.0000	0.0021	0.0007	0.0008
193-DS	0.0200	0.0930	0.1099	0.3219	0.8182	0.2191	0.2357	0.2289	0.7982	1.0755	0.1292	0.0713	0.1774	0.0200	0.3913	0.1592	0.1336
194-DS	0.0541	0.0809	0.1515	0.1694	0.1992	0.1303	0.0499	0.0885	0.1451	0.3828	0.1204	0.1100	0.0446	0.0541	0.1992	0.1303	0.0499
195-DS	0.0000	0.0948	0.2176	0.3387	0.7595	0.2670	0.2424	0.2438	0.7595	0.9076	0.0869	0.0001	0.1809	0.0000	0.6462	0.2178	0.1887
196-DS	0.0042	0.0227	0.0448	0.0566	0.0750	0.0409	0.0244	0.0339	0.0708	0.5955	0.0296	0.0160	0.0193	0.0042	0.0750	0.0409	0.0244
197-DS	0.0000	0.0462	0.1667	0.2257	0.2889	0.1436	0.1014	0.1795	0.2889	0.7064	0.0261	0.0001	0.0825	0.0000	0.2889	0.1436	0.1014
198-DS	0.0828	0.1265	0.1514	0.2927	0.8125	0.2436	0.2097	0.1661	0.7297	0.8609	0.1923	0.1618	0.1414	0.0828	0.3704	0.1867	0.0965
199-DS	0.0000	0.0066	0.0138	0.0207	0.0308	0.0139	0.0090	0.0141	0.0308	0.6507	0.0069	0.0001	0.0072	0.0000	0.0308	0.0139	0.0090
200-DS	0.0979	0.2139	0.3846	0.4868	0.5208	0.3419	0.1524	0.2730	0.4229	0.4456	0.3039	0.2611	0.1354	0.0979	0.5208	0.3419	0.1524

Topic	Statistics for Precision at the 40% interpolated recall level																
	Min	1st Q	2nd Q	3rd Q	Max	Mean	Std	IQR	Range	C.Var	Geom.	Harm.	MAD	LOT	UOT	MNO	SNO
176-DS	0.0000	0.0000	0.0000	0.0019	0.0167	0.0024	0.0051	0.0019	0.0167	2.1111	0.0001	0.0000	0.0033	0.0000	0.0021	0.0004	0.0008
177-DS	0.0327	0.0400	0.0746	0.1509	0.1731	0.0895	0.0553	0.1109	0.1404	0.6181	0.0746	0.0626	0.0469	0.0327	0.1731	0.0895	0.0553
178-DS	0.0000	0.0000	0.0000	0.0000	0.0000	0.0000	0.0000	0.0000	0.0000	N/D	0.0000	0.0000	0.0000	0.0000	0.0000	0.0000	0.0000
179-DS	0.0429	0.0706	0.2653	0.3906	0.6774	0.2712	0.2121	0.3200	0.6345	0.7821	0.1845	0.1145	0.1705	0.0429	0.6774	0.2712	0.2121
180-DS	0.0000	0.0614	0.2240	0.2826	0.3441	0.1849	0.1289	0.2212	0.3441	0.6972	0.0324	0.0001	0.1106	0.0000	0.3441	0.1849	0.1289
181-DS	0.0000	0.0000	0.0000	0.0000	0.0000	0.0000	0.0000	0.0000	0.0000	N/D	0.0000	0.0000	0.0000	0.0000	0.0000	0.0000	0.0000
182-DS	0.0458	0.0919	0.1429	0.1659	0.2015	0.1333	0.0537	0.0740	0.1557	0.4027	0.1202	0.1042	0.0414	0.0458	0.2015	0.1333	0.0537
183-DS	0.2130	0.2277	0.2614	0.3004	0.3194	0.2637	0.0388	0.0727	0.1065	0.1470	0.2611	0.2585	0.0332	0.2130	0.3194	0.2637	0.0388
184-DS	0.0000	0.0237	0.0409	0.0608	0.2651	0.0624	0.0790	0.0371	0.2651	1.2657	0.0111	0.0001	0.0538	0.0000	0.0657	0.0299	0.0216
185-DS	0.0000	0.0101	0.0131	0.0171	0.1250	0.0213	0.0349	0.0070	0.1250	1.6392	0.0044	0.0001	0.0189	0.0000	0.0190	0.0109	0.0065
186-DS	0.0000	0.0000	0.0000	0.0000	0.0000	0.0000	0.0000	0.0000	0.0000	N/D	0.0000	0.0000	0.0000	0.0000	0.0000	0.0000	0.0000
187-DS	0.0000	0.0406	0.5207	0.5666	0.7598	0.3828	0.2824	0.5260	0.7598	0.7379	0.0258	0.0000	0.2489	0.0000	0.7598	0.3828	0.2824
188-DS	0.0000	0.1175	0.2068	0.9351	0.9487	0.4259	0.4088	0.8176	0.9487	0.9599	0.1217	0.0001	0.3711	0.0000	0.9487	0.4259	0.4088
189-DS	0.0000	0.0000	0.0092	0.0388	0.0580	0.0193	0.0230	0.0388	0.0580	1.1890	0.0008	0.0000	0.0194	0.0000	0.0580	0.0193	0.0230
190-DS	0.5000	0.5240	0.5577	0.6457	0.7083	0.5829	0.0715	0.1217	0.2083	0.1227	0.5791	0.5753	0.0588	0.5000	0.7083	0.5829	0.0715
191-DS	0.0000	0.0000	0.0000	0.0000	0.0000	0.0000	0.0000	0.0000	0.0000	N/D	0.0000	0.0000	0.0000	0.0000	0.0000	0.0000	0.0000
192-DS	0.0000	0.0000	0.0012	0.0013	0.0038	0.0010	0.0012	0.0013	0.0038	1.2061	0.0002	0.0000	0.0009	0.0000	0.0021	0.0007	0.0008
193-DS	0.0125	0.0446	0.0940	0.3163	0.5000	0.1747	0.1675	0.2716	0.4875	0.9588	0.0976	0.0469	0.1439	0.0125	0.5000	0.1747	0.1675
194-DS	0.0000	0.0809	0.1286	0.1490	0.1799	0.1116	0.0504	0.0681	0.1799	0.4520	0.0502	0.0001	0.0400	0.0000	0.1799	0.1116	0.0504
195-DS	0.0000	0.0000	0.1167	0.2513	0.7595	0.2001	0.2607	0.2513	0.7595	1.3030	0.0060	0.0000	0.1934	0.0000	0.6222	0.1442	0.1931
196-DS	0.0000	0.0077	0.0112	0.0142	0.0727	0.0184	0.0230	0.0065	0.0727	1.2487	0.0041	0.0001	0.0162	0.0000	0.0143	0.0085	0.0055
197-DS	0.0000	0.0254	0.1111	0.1519	0.2889	0.1070	0.0915	0.1265	0.2889	0.8548	0.0190	0.0001	0.0708	0.0000	0.2889	0.1070	0.0915
198-DS	0.0705	0.0992	0.1260	0.2074	0.7143	0.1869	0.1823	0.1082	0.6437	0.9753	0.1463	0.1261	0.1074	0.0705	0.2125	0.1342	0.0541
199-DS	0.0000	0.0008	0.0033	0.0058	0.0101	0.0041	0.0036	0.0050	0.0101	0.8683	0.0009	0.0000	0.0028	0.0000	0.0101	0.0041	0.0036
200-DS	0.0979	0.1570	0.2619	0.4445	0.4853	0.2957	0.1437	0.2875	0.3874	0.4861	0.2605	0.2257	0.1251	0.0979	0.4853	0.2957	0.1437

Topic	Statistics for Precision at the 50% interpolated recall level																
	Min	1st Q	2nd Q	3rd Q	Max	Mean	Std	IQR	Range	C.Var	Geom.	Harm.	MAD	LOT	UOT	MNO	SNO
176-DS	0.0000	0.0000	0.0000	0.0019	0.0167	0.0024	0.0051	0.0019	0.0167	2.1111	0.0001	0.0000	0.0033	0.0000	0.0021	0.0004	0.0008
177-DS	0.0327	0.0400	0.0746	0.1509	0.1731	0.0889	0.0556	0.1109	0.1404	0.6256	0.0739	0.0620	0.0473	0.0327	0.1731	0.0889	0.0556
178-DS	0.0000	0.0000	0.0000	0.0000	0.0000	0.0000	0.0000	0.0000	0.0000	N/D	0.0000	0.0000	0.0000	0.0000	0.0000	0.0000	0.0000
179-DS	0.0000	0.0352	0.2653	0.3906	0.6579	0.2548	0.2223	0.3554	0.6579	0.8722	0.0184	0.0000	0.1795	0.0000	0.6579	0.2548	0.2223
180-DS	0.0000	0.0614	0.1753	0.2665	0.3238	0.1645	0.1187	0.2051	0.3238	0.7216	0.0295	0.0001	0.0981	0.0000	0.3238	0.1645	0.1187
181-DS	0.0000	0.0000	0.0000	0.0000	0.0000	0.0000	0.0000	0.0000	0.0000	N/D	0.0000	0.0000	0.0000	0.0000	0.0000	0.0000	0.0000
182-DS	0.0458	0.0722	0.1313	0.1659	0.2015	0.1268	0.0559	0.0936	0.1557	0.4408	0.1128	0.0972	0.0446	0.0458	0.2015	0.1268	0.0559
183-DS	0.1737	0.1985	0.2460	0.2765	0.2903	0.2398	0.0423	0.0780	0.1167	0.1765	0.2362	0.2323	0.0347	0.1737	0.2903	0.2398	0.0423
184-DS	0.0000	0.0000	0.0000	0.0454	0.1657	0.0374	0.0572	0.0454	0.1657	1.5277	0.0005	0.0000	0.0419	0.0000	0.0463	0.0134	0.0205
185-DS	0.0000	0.0000	0.0000	0.0103	0.0233	0.0049	0.0077	0.0103	0.0233	1.5660	0.0001	0.0000	0.0063	0.0000	0.0233	0.0049	0.0077
186-DS	0.0000	0.0000	0.0000	0.0000	0.0000	0.0000	0.0000	0.0000	0.0000	N/D	0.0000	0.0000	0.0000	0.0000	0.0000	0.0000	0.0000
187-DS	0.0000	0.0000	0.4765	0.5122	0.6895	0.3343	0.2712	0.5122	0.6895	0.8115	0.0100	0.0000	0.2431	0.0000	0.6895	0.3343	0.2712
188-DS	0.0000	0.0992	0.2068	0.8754	0.9167	0.4043	0.3916	0.7762	0.9167	0.9688	0.1144	0.0001	0.3551	0.0000	0.9167	0.4043	0.3916
189-DS	0.0000	0.0000	0.0000	0.0238	0.0417	0.0121	0.0151	0.0238	0.0417	1.2433	0.0004	0.0000	0.0132	0.0000	0.0417	0.0121	0.0151
190-DS	0.4884	0.5160	0.5526	0.6267	0.6701	0.5661	0.0611	0.1106	0.1817	0.1080	0.5631	0.5603	0.0511	0.4884	0.6701	0.5661	0.0611
191-DS	0.0000	0.0000	0.0000	0.0000	0.0000	0.0000	0.0000	0.0000	0.0000	N/D	0.0000	0.0000	0.0000	0.0000	0.0000	0.0000	0.0000
192-DS	0.0000	0.0000	0.0012	0.0013	0.0038	0.0010	0.0012	0.0013	0.0038	1.2061	0.0002	0.0000	0.0009	0.0000	0.0021	0.0007	0.0008
193-DS	0.0000	0.0415	0.0927	0.1440	0.1918	0.0929	0.0634	0.1025	0.1918	0.6825	0.0360	0.0001	0.0504	0.0000	0.1918	0.0929	0.0634
194-DS	0.0000	0.0719	0.1162	0.1335	0.1675	0.0950	0.0548	0.0616	0.1675	0.5768	0.0206	0.0001	0.0433	0.0000	0.1675	0.0950	0.0548
195-DS	0.0000	0.0000	0.1049	0.1767	0.7273	0.1684	0.2308	0.1767	0.7273	1.3704	0.0054	0.0000	0.1594	0.0000	0.1821	0.0725	0.0748
196-DS	0.0000	0.0077	0.0112	0.0142	0.0727	0.0184	0.0230	0.0065	0.0727	1.2487	0.0041	0.0001	0.0162	0.0000	0.0143	0.0085	0.0055
197-DS	0.0000	0.0130	0.1026	0.1246	0.2237	0.0897	0.0768	0.1115	0.2237	0.8567	0.0087	0.0000	0.0624	0.0000	0.2237	0.0897	0.0768
198-DS	0.0000	0.0712	0.1079	0.1389	0.6429	0.1397	0.1744	0.0677	0.6429	1.2484	0.0235	0.0001	0.0938	0.0000	0.1493	0.0894	0.0535
199-DS	0.0000	0.0008	0.0033	0.0058	0.0101	0.0041	0.0036	0.0050	0.0101	0.8683	0.0009	0.0000	0.0028	0.0000	0.0101	0.0041	0.0036
200-DS	0.0936	0.1463	0.2071	0.2893	0.3796	0.2260	0.0904	0.1430	0.2860	0.4000	0.2088	0.1914	0.0740	0.0936	0.3796	0.2260	0.0904

Topic	Statistics for Precision at the 60% interpolated recall level																
	Min	1st Q	2nd Q	3rd Q	Max	Mean	Std	IQR	Range	C.Var	Geom.	Harm.	MAD	LOT	UOT	MNO	SNO
176-DS	0.0000	0.0000	0.0000	0.0000	0.0000	0.0000	0.0000	0.0000	0.0000	N/D	0.0000	0.0000	0.0000	0.0000	0.0000	0.0000	0.0000
177-DS	0.0070	0.0307	0.0746	0.1509	0.1731	0.0834	0.0614	0.1201	0.1661	0.7362	0.0589	0.0347	0.0513	0.0070	0.1731	0.0834	0.0614
178-DS	0.0000	0.0000	0.0000	0.0000	0.0000	0.0000	0.0000	0.0000	0.0000	N/D	0.0000	0.0000	0.0000	0.0000	0.0000	0.0000	0.0000
179-DS	0.0000	0.0346	0.2387	0.3833	0.5800	0.2398	0.2026	0.3487	0.5800	0.8450	0.0178	0.0000	0.1665	0.0000	0.5800	0.2398	0.2026
180-DS	0.0000	0.0614	0.1414	0.2327	0.2733	0.1414	0.1007	0.1713	0.2733	0.7126	0.0264	0.0001	0.0855	0.0000	0.2733	0.1414	0.1007
181-DS	0.0000	0.0000	0.0000	0.0000	0.0000	0.0000	0.0000	0.0000	0.0000	N/D	0.0000	0.0000	0.0000	0.0000	0.0000	0.0000	0.0000
182-DS	0.0000	0.0506	0.1190	0.1488	0.1961	0.1044	0.0677	0.0982	0.1961	0.6480	0.0213	0.0001	0.0551	0.0000	0.1961	0.1044	0.0677
183-DS	0.1481	0.1768	0.2238	0.2531	0.2701	0.2122	0.0437	0.0763	0.1219	0.2057	0.2079	0.2034	0.0369	0.1481	0.2701	0.2122	0.0437
184-DS	0.0000	0.0000	0.0000	0.0000	0.1137	0.0142	0.0354	0.0000	0.1137	2.4923	0.0000	0.0000	0.0232	0.0000	0.0000	0.0000	0.0000
185-DS	0.0000	0.0000	0.0000	0.0000	0.0000	0.0000	0.0000	0.0000	0.0000	N/D	0.0000	0.0000	0.0000	0.0000	0.0000	0.0000	0.0000
186-DS	0.0000	0.0000	0.0000	0.0000	0.0000	0.0000	0.0000	0.0000	0.0000	N/D	0.0000	0.0000	0.0000	0.0000	0.0000	0.0000	0.0000
187-DS	0.0000	0.0000	0.0000	0.4085	0.6030	0.2007	0.2380	0.4085	0.6030	1.1862	0.0013	0.0000	0.2189	0.0000	0.6030	0.2007	0.2380
188-DS	0.0000	0.0903	0.1106	0.8365	0.9167	0.3681	0.3909	0.7462	0.9167	1.0619	0.0950	0.0001	0.3559	0.0000	0.9167	0.3681	0.3909
189-DS	0.0000	0.0000	0.0000	0.0110	0.0248	0.0050	0.0090	0.0110	0.0248	1.7803	0.0001	0.0000	0.0073	0.0000	0.0248	0.0050	0.0090
190-DS	0.4084	0.4949	0.5473	0.6172	0.6340	0.5478	0.0713	0.1223	0.2256	0.1301	0.5434	0.5387	0.0547	0.4084	0.6340	0.5478	0.0713
191-DS	0.0000	0.0000	0.0000	0.0000	0.0000	0.0000	0.0000	0.0000	0.0000	N/D	0.0000	0.0000	0.0000	0.0000	0.0000	0.0000	0.0000
192-DS	0.0000	0.0000	0.0012	0.0013	0.0038	0.0010	0.0012	0.0013	0.0038	1.2061	0.0002	0.0000	0.0009	0.0000	0.0021	0.0007	0.0008
193-DS	0.0000	0.0311	0.0915	0.1405	0.1899	0.0851	0.0633	0.1094	0.1899	0.7440	0.0170	0.0001	0.0517	0.0000	0.1899	0.0851	0.0633
194-DS	0.0000	0.0195	0.0938	0.1164	0.1548	0.0790	0.0545	0.0968	0.1548	0.6904	0.0085	0.0000	0.0432	0.0000	0.1548	0.0790	0.0545
195-DS	0.0000	0.0000	0.0899	0.1238	0.6058	0.1276	0.1911	0.1238	0.6058	1.4969	0.0021	0.0000	0.1288	0.0000	0.1267	0.0489	0.0588
196-DS	0.0000	0.0019	0.0112	0.0135	0.0532	0.0140	0.0165	0.0116	0.0532	1.1767	0.0020	0.0000	0.0112	0.0000	0.0138	0.0072	0.0057
197-DS	0.0000	0.0114	0.0917	0.1146	0.1570	0.0745	0.0576	0.1032	0.1570	0.7724	0.0078	0.0000	0.0499	0.0000	0.1570	0.0745	0.0576
198-DS	0.0000	0.0000	0.0962	0.1112	0.3191	0.0859	0.0932	0.1112	0.3191	1.0857	0.0040	0.0000	0.0626	0.0000	0.1242	0.0625	0.0548
199-DS	0.0000	0.0000	0.0000	0.0000	0.0000	0.0000	0.0000	0.0000	0.0000	N/D	0.0000	0.0000	0.0000	0.0000	0.0000	0.0000	0.0000
200-DS	0.0928	0.1085	0.1712	0.2246	0.2688	0.1715	0.0646	0.1161	0.1761	0.3770	0.1599	0.1486	0.0561	0.0928	0.2688	0.1715	0.0646

Topic	Statistics for Precision at the 70% interpolated recall level																
	Min	1st Q	2nd Q	3rd Q	Max	Mean	Std	IQR	Range	C.Var	Geom.	Harm.	MAD	LOT	UOT	MNO	SNO
176-DS	0.0000	0.0000	0.0000	0.0000	0.0000	0.0000	0.0000	0.0000	0.0000	N/D	0.0000	0.0000	0.0000	0.0000	0.0000	0.0000	0.0000
177-DS	0.0000	0.0232	0.0746	0.1509	0.1731	0.0808	0.0643	0.1277	0.1731	0.7956	0.0296	0.0001	0.0532	0.0000	0.1731	0.0808	0.0643
178-DS	0.0000	0.0000	0.0000	0.0000	0.0000	0.0000	0.0000	0.0000	0.0000	N/D	0.0000	0.0000	0.0000	0.0000	0.0000	0.0000	0.0000
179-DS	0.0000	0.0315	0.2141	0.3431	0.5000	0.2070	0.1705	0.3116	0.5000	0.8236	0.0161	0.0000	0.1421	0.0000	0.5000	0.2070	0.1705
180-DS	0.0000	0.0185	0.1167	0.1942	0.2330	0.1151	0.0895	0.1757	0.2330	0.7771	0.0107	0.0000	0.0768	0.0000	0.2330	0.1151	0.0895
181-DS	0.0000	0.0000	0.0000	0.0000	0.0000	0.0000	0.0000	0.0000	0.0000	N/D	0.0000	0.0000	0.0000	0.0000	0.0000	0.0000	0.0000
182-DS	0.0000	0.0103	0.0706	0.1191	0.1311	0.0671	0.0518	0.1088	0.1311	0.7718	0.0073	0.0000	0.0435	0.0000	0.1311	0.0671	0.0518
183-DS	0.0974	0.1173	0.1502	0.1763	0.2632	0.1572	0.0493	0.0590	0.1657	0.3140	0.1507	0.1447	0.0351	0.0974	0.2632	0.1572	0.0493
184-DS	0.0000	0.0000	0.0000	0.0000	0.0766	0.0070	0.0231	0.0000	0.0766	3.3166	0.0000	0.0000	0.0127	0.0000	0.0000	0.0000	0.0000
185-DS	0.0000	0.0000	0.0000	0.0000	0.0000	0.0000	0.0000	0.0000	0.0000	N/D	0.0000	0.0000	0.0000	0.0000	0.0000	0.0000	0.0000
186-DS	0.0000	0.0000	0.0000	0.0000	0.0000	0.0000	0.0000	0.0000	0.0000	N/D	0.0000	0.0000	0.0000	0.0000	0.0000	0.0000	0.0000
187-DS	0.0000	0.0000	0.0000	0.3642	0.4927	0.1715	0.2027	0.3642	0.4927	1.1820	0.0012	0.0000	0.1870	0.0000	0.4927	0.1715	0.2027
188-DS	0.0000	0.0000	0.0000	0.7471	0.8481	0.2856	0.3840	0.7471	0.8481	1.3443	0.0014	0.0000	0.3471	0.0000	0.8481	0.2856	0.3840
189-DS	0.0000	0.0000	0.0000	0.0000	0.0248	0.0023	0.0075	0.0000	0.0248	3.3166	0.0000	0.0000	0.0041	0.0000	0.0000	0.0000	0.0000
190-DS	0.3048	0.4846	0.5205	0.6086	0.6340	0.5212	0.1000	0.1240	0.3292	0.1918	0.5111	0.4994	0.0739	0.3048	0.6340	0.5212	0.1000
191-DS	0.0000	0.0000	0.0000	0.0000	0.0000	0.0000	0.0000	0.0000	0.0000	N/D	0.0000	0.0000	0.0000	0.0000	0.0000	0.0000	0.0000
192-DS	0.0000	0.0000	0.0012	0.0013	0.0038	0.0010	0.0012	0.0013	0.0038	1.2061	0.0002	0.0000	0.0009	0.0000	0.0021	0.0007	0.0008
193-DS	0.0000	0.0000	0.0000	0.0803	0.1266	0.0338	0.0485	0.0803	0.1266	1.4350	0.0003	0.0000	0.0431	0.0000	0.1266	0.0338	0.0485
194-DS	0.0000	0.0000	0.0000	0.0978	0.1391	0.0404	0.0571	0.0978	0.1391	1.4128	0.0003	0.0000	0.0514	0.0000	0.1391	0.0404	0.0571
195-DS	0.0000	0.0000	0.0000	0.1057	0.2857	0.0648	0.1024	0.1057	0.2857	1.5799	0.0003	0.0000	0.0825	0.0000	0.2182	0.0427	0.0754
196-DS	0.0000	0.0019	0.0112	0.0135	0.0488	0.0136	0.0155	0.0116	0.0488	1.1360	0.0020	0.0000	0.0106	0.0000	0.0138	0.0072	0.0057
197-DS	0.0000	0.0114	0.0726	0.1096	0.1358	0.0635	0.0494	0.0982	0.1358	0.7782	0.0070	0.0000	0.0408	0.0000	0.1358	0.0635	0.0494
198-DS	0.0000	0.0000	0.0000	0.0000	0.0967	0.0088	0.0292	0.0000	0.0967	3.3166	0.0000	0.0000	0.0160	0.0000	0.0000	0.0000	0.0000
199-DS	0.0000	0.0000	0.0000	0.0000	0.0000	0.0000	0.0000	0.0000	0.0000	N/D	0.0000	0.0000	0.0000	0.0000	0.0000	0.0000	0.0000
200-DS	0.0833	0.0995	0.1482	0.1793	0.2086	0.1428	0.0440	0.0799	0.1253	0.3082	0.1364	0.1300	0.0388	0.0833	0.2086	0.1428	0.0440

Topic	Statistics for Precision at the 80% interpolated recall level																
	Min	1st Q	2nd Q	3rd Q	Max	Mean	Std	IQR	Range	C.Var	Geom.	Harm.	MAD	LOT	UOT	MNO	SNO
176-DS	0.0000	0.0000	0.0000	0.0000	0.0000	0.0000	0.0000	0.0000	0.0000	N/D	0.0000	0.0000	0.0000	0.0000	0.0000	0.0000	0.0000
177-DS	0.0000	0.0223	0.0746	0.1509	0.1731	0.0790	0.0654	0.1285	0.1731	0.8285	0.0284	0.0001	0.0545	0.0000	0.1731	0.0790	0.0654
178-DS	0.0000	0.0000	0.0000	0.0000	0.0000	0.0000	0.0000	0.0000	0.0000	N/D	0.0000	0.0000	0.0000	0.0000	0.0000	0.0000	0.0000
179-DS	0.0000	0.0249	0.1635	0.2912	0.4968	0.1776	0.1571	0.2663	0.4968	0.8843	0.0142	0.0000	0.1252	0.0000	0.4968	0.1776	0.1571
180-DS	0.0000	0.0172	0.1024	0.1750	0.1978	0.1015	0.0789	0.1578	0.1978	0.7774	0.0098	0.0000	0.0671	0.0000	0.1978	0.1015	0.0789
181-DS	0.0000	0.0000	0.0000	0.0000	0.0000	0.0000	0.0000	0.0000	0.0000	N/D	0.0000	0.0000	0.0000	0.0000	0.0000	0.0000	0.0000
182-DS	0.0000	0.0000	0.0000	0.0555	0.0658	0.0255	0.0300	0.0555	0.0658	1.1740	0.0005	0.0000	0.0278	0.0000	0.0658	0.0255	0.0300
183-DS	0.0658	0.0907	0.1086	0.1416	0.2402	0.1215	0.0492	0.0509	0.1744	0.4052	0.1138	0.1072	0.0355	0.0658	0.1629	0.1097	0.0312
184-DS	0.0000	0.0000	0.0000	0.0000	0.0707	0.0064	0.0213	0.0000	0.0707	3.3166	0.0000	0.0000	0.0117	0.0000	0.0000	0.0000	0.0000
185-DS	0.0000	0.0000	0.0000	0.0000	0.0000	0.0000	0.0000	0.0000	0.0000	N/D	0.0000	0.0000	0.0000	0.0000	0.0000	0.0000	0.0000
186-DS	0.0000	0.0000	0.0000	0.0000	0.0000	0.0000	0.0000	0.0000	0.0000	N/D	0.0000	0.0000	0.0000	0.0000	0.0000	0.0000	0.0000
187-DS	0.0000	0.0000	0.0000	0.2370	0.3485	0.0902	0.1547	0.2370	0.3485	1.7146	0.0002	0.0000	0.1312	0.0000	0.3485	0.0902	0.1547
188-DS	0.0000	0.0000	0.0000	0.6769	0.8235	0.2644	0.3709	0.6769	0.8235	1.4029	0.0006	0.0000	0.3365	0.0000	0.8235	0.2644	0.3709
189-DS	0.0000	0.0000	0.0000	0.0000	0.0228	0.0021	0.0069	0.0000	0.0228	3.3166	0.0000	0.0000	0.0038	0.0000	0.0000	0.0000	0.0000
190-DS	0.2399	0.4111	0.4787	0.5291	0.6159	0.4658	0.1090	0.1180	0.3759	0.2341	0.4522	0.4362	0.0778	0.2399	0.6159	0.4658	0.1090
191-DS	0.0000	0.0000	0.0000	0.0000	0.0000	0.0000	0.0000	0.0000	0.0000	N/D	0.0000	0.0000	0.0000	0.0000	0.0000	0.0000	0.0000
192-DS	0.0000	0.0000	0.0012	0.0013	0.0038	0.0010	0.0012	0.0013	0.0038	1.2061	0.0002	0.0000	0.0009	0.0000	0.0021	0.0007	0.0008
193-DS	0.0000	0.0000	0.0000	0.0736	0.1266	0.0319	0.0469	0.0736	0.1266	1.4685	0.0003	0.0000	0.0406	0.0000	0.1266	0.0319	0.0469
194-DS	0.0000	0.0000	0.0000	0.0000	0.1056	0.0096	0.0318	0.0000	0.1056	3.3166	0.0000	0.0000	0.0175	0.0000	0.0000	0.0000	0.0000
195-DS	0.0000	0.0000	0.0000	0.0000	0.1357	0.0242	0.0539	0.0000	0.1357	2.2253	0.0001	0.0000	0.0396	0.0000	0.0000	0.0000	0.0000
196-DS	0.0000	0.0018	0.0109	0.0127	0.0193	0.0086	0.0064	0.0109	0.0193	0.7414	0.0017	0.0000	0.0051	0.0000	0.0193	0.0086	0.0064
197-DS	0.0000	0.0083	0.0395	0.0679	0.1020	0.0436	0.0350	0.0596	0.1020	0.8027	0.0053	0.0000	0.0273	0.0000	0.1020	0.0436	0.0350
198-DS	0.0000	0.0000	0.0000	0.0000	0.0000	0.0000	0.0000	0.0000	0.0000	N/D	0.0000	0.0000	0.0000	0.0000	0.0000	0.0000	0.0000
199-DS	0.0000	0.0000	0.0000	0.0000	0.0000	0.0000	0.0000	0.0000	0.0000	N/D	0.0000	0.0000	0.0000	0.0000	0.0000	0.0000	0.0000
200-DS	0.0789	0.0936	0.1012	0.1239	0.1404	0.1068	0.0193	0.0303	0.0615	0.1802	0.1053	0.1038	0.0164	0.0789	0.1404	0.1068	0.0193

Topic	Statistics for Precision at the 90% interpolated recall level																
	Min	1st Q	2nd Q	3rd Q	Max	Mean	Std	IQR	Range	C.Var	Geom.	Harm.	MAD	LOT	UOT	MNO	SNO
176-DS	0.0000	0.0000	0.0000	0.0000	0.0000	0.0000	0.0000	0.0000	0.0000	N/D	0.0000	0.0000	0.0000	0.0000	0.0000	0.0000	0.0000
177-DS	0.0000	0.0215	0.0746	0.1509	0.1731	0.0782	0.0661	0.1293	0.1731	0.8454	0.0275	0.0001	0.0551	0.0000	0.1731	0.0782	0.0661
178-DS	0.0000	0.0000	0.0000	0.0000	0.0000	0.0000	0.0000	0.0000	0.0000	N/D	0.0000	0.0000	0.0000	0.0000	0.0000	0.0000	0.0000
179-DS	0.0000	0.0000	0.0970	0.1925	0.4394	0.1124	0.1397	0.1925	0.4394	1.2431	0.0021	0.0000	0.1050	0.0000	0.4394	0.1124	0.1397
180-DS	0.0000	0.0000	0.0853	0.1303	0.1694	0.0749	0.0669	0.1303	0.1694	0.8935	0.0038	0.0000	0.0556	0.0000	0.1694	0.0749	0.0669
181-DS	0.0000	0.0000	0.0000	0.0000	0.0000	0.0000	0.0000	0.0000	0.0000	N/D	0.0000	0.0000	0.0000	0.0000	0.0000	0.0000	0.0000
182-DS	0.0000	0.0000	0.0000	0.0000	0.0000	0.0000	0.0000	0.0000	0.0000	N/D	0.0000	0.0000	0.0000	0.0000	0.0000	0.0000	0.0000
183-DS	0.0000	0.0482	0.0643	0.0875	0.1491	0.0634	0.0424	0.0393	0.1491	0.6691	0.0144	0.0001	0.0304	0.0000	0.0934	0.0548	0.0332
184-DS	0.0000	0.0000	0.0000	0.0000	0.0000	0.0000	0.0000	0.0000	0.0000	N/D	0.0000	0.0000	0.0000	0.0000	0.0000	0.0000	0.0000
185-DS	0.0000	0.0000	0.0000	0.0000	0.0000	0.0000	0.0000	0.0000	0.0000	N/D	0.0000	0.0000	0.0000	0.0000	0.0000	0.0000	0.0000
186-DS	0.0000	0.0000	0.0000	0.0000	0.0000	0.0000	0.0000	0.0000	0.0000	N/D	0.0000	0.0000	0.0000	0.0000	0.0000	0.0000	0.0000
187-DS	0.0000	0.0000	0.0000	0.0000	0.0000	0.0000	0.0000	0.0000	0.0000	N/D	0.0000	0.0000	0.0000	0.0000	0.0000	0.0000	0.0000
188-DS	0.0000	0.0000	0.0000	0.5947	0.7879	0.2396	0.3370	0.5947	0.7879	1.4065	0.0006	0.0000	0.3049	0.0000	0.7879	0.2396	0.3370
189-DS	0.0000	0.0000	0.0000	0.0000	0.0000	0.0000	0.0000	0.0000	0.0000	N/D	0.0000	0.0000	0.0000	0.0000	0.0000	0.0000	0.0000
190-DS	0.1738	0.3507	0.4270	0.5146	0.5787	0.4139	0.1287	0.1639	0.4048	0.3109	0.3918	0.3654	0.0975	0.1738	0.5787	0.4139	0.1287
191-DS	0.0000	0.0000	0.0000	0.0000	0.0000	0.0000	0.0000	0.0000	0.0000	N/D	0.0000	0.0000	0.0000	0.0000	0.0000	0.0000	0.0000
192-DS	0.0000	0.0000	0.0012	0.0013	0.0038	0.0010	0.0012	0.0013	0.0038	1.2061	0.0002	0.0000	0.0009	0.0000	0.0021	0.0007	0.0008
193-DS	0.0000	0.0000	0.0000	0.0565	0.0970	0.0250	0.0368	0.0565	0.0970	1.4680	0.0002	0.0000	0.0319	0.0000	0.0970	0.0250	0.0368
194-DS	0.0000	0.0000	0.0000	0.0000	0.0000	0.0000	0.0000	0.0000	0.0000	N/D	0.0000	0.0000	0.0000	0.0000	0.0000	0.0000	0.0000
195-DS	0.0000	0.0000	0.0000	0.0000	0.0000	0.0000	0.0000	0.0000	0.0000	N/D	0.0000	0.0000	0.0000	0.0000	0.0000	0.0000	0.0000
196-DS	0.0000	0.0000	0.0000	0.0000	0.0112	0.0019	0.0042	0.0000	0.0112	2.2335	0.0000	0.0000	0.0031	0.0000	0.0000	0.0000	0.0000
197-DS	0.0000	0.0074	0.0325	0.0407	0.0515	0.0276	0.0188	0.0333	0.0515	0.6820	0.0040	0.0000	0.0150	0.0000	0.0515	0.0276	0.0188
198-DS	0.0000	0.0000	0.0000	0.0000	0.0000	0.0000	0.0000	0.0000	0.0000	N/D	0.0000	0.0000	0.0000	0.0000	0.0000	0.0000	0.0000
199-DS	0.0000	0.0000	0.0000	0.0000	0.0000	0.0000	0.0000	0.0000	0.0000	N/D	0.0000	0.0000	0.0000	0.0000	0.0000	0.0000	0.0000
200-DS	0.0000	0.0819	0.0883	0.0944	0.0991	0.0811	0.0278	0.0126	0.0991	0.3423	0.0389	0.0001	0.0156	0.0764	0.0991	0.0893	0.0072

Topic	Statistics for Precision at the 100% interpolated recall level																
	Min	1st Q	2nd Q	3rd Q	Max	Mean	Std	IQR	Range	C.Var	Geom.	Harm.	MAD	LOT	UOT	MNO	SNO
176-DS	0.0000	0.0000	0.0000	0.0000	0.0000	0.0000	0.0000	0.0000	0.0000	N/D	0.0000	0.0000	0.0000	0.0000	0.0000	0.0000	0.0000
177-DS	0.0000	0.0069	0.0279	0.0641	0.0752	0.0363	0.0292	0.0572	0.0752	0.8036	0.0046	0.0000	0.0245	0.0000	0.0752	0.0363	0.0292
178-DS	0.0000	0.0000	0.0000	0.0000	0.0000	0.0000	0.0000	0.0000	0.0000	N/D	0.0000	0.0000	0.0000	0.0000	0.0000	0.0000	0.0000
179-DS	0.0000	0.0000	0.0000	0.0000	0.1294	0.0207	0.0465	0.0000	0.1294	2.2505	0.0001	0.0000	0.0338	0.0000	0.0000	0.0000	0.0000
180-DS	0.0000	0.0000	0.0000	0.0827	0.1441	0.0364	0.0534	0.0827	0.1441	1.4662	0.0003	0.0000	0.0463	0.0000	0.1441	0.0364	0.0534
181-DS	0.0000	0.0000	0.0000	0.0000	0.0000	0.0000	0.0000	0.0000	0.0000	N/D	0.0000	0.0000	0.0000	0.0000	0.0000	0.0000	0.0000
182-DS	0.0000	0.0000	0.0000	0.0000	0.0000	0.0000	0.0000	0.0000	0.0000	N/D	0.0000	0.0000	0.0000	0.0000	0.0000	0.0000	0.0000
183-DS	0.0000	0.0000	0.0000	0.0000	0.1071	0.0147	0.0347	0.0000	0.1071	2.3654	0.0001	0.0000	0.0240	0.0000	0.0000	0.0000	0.0000
184-DS	0.0000	0.0000	0.0000	0.0000	0.0000	0.0000	0.0000	0.0000	0.0000	N/D	0.0000	0.0000	0.0000	0.0000	0.0000	0.0000	0.0000
185-DS	0.0000	0.0000	0.0000	0.0000	0.0000	0.0000	0.0000	0.0000	0.0000	N/D	0.0000	0.0000	0.0000	0.0000	0.0000	0.0000	0.0000
186-DS	0.0000	0.0000	0.0000	0.0000	0.0000	0.0000	0.0000	0.0000	0.0000	N/D	0.0000	0.0000	0.0000	0.0000	0.0000	0.0000	0.0000
187-DS	0.0000	0.0000	0.0000	0.0000	0.0000	0.0000	0.0000	0.0000	0.0000	N/D	0.0000	0.0000	0.0000	0.0000	0.0000	0.0000	0.0000
188-DS	0.0000	0.0000	0.0000	0.1078	0.1441	0.0444	0.0623	0.1078	0.1441	1.4046	0.0003	0.0000	0.0565	0.0000	0.1441	0.0444	0.0623
189-DS	0.0000	0.0000	0.0000	0.0000	0.0000	0.0000	0.0000	0.0000	0.0000	N/D	0.0000	0.0000	0.0000	0.0000	0.0000	0.0000	0.0000
190-DS	0.0000	0.0000	0.0000	0.0000	0.0000	0.0000	0.0000	0.0000	0.0000	N/D	0.0000	0.0000	0.0000	0.0000	0.0000	0.0000	0.0000
191-DS	0.0000	0.0000	0.0000	0.0000	0.0000	0.0000	0.0000	0.0000	0.0000	N/D	0.0000	0.0000	0.0000	0.0000	0.0000	0.0000	0.0000
192-DS	0.0000	0.0000	0.0012	0.0013	0.0038	0.0010	0.0012	0.0013	0.0038	1.2061	0.0002	0.0000	0.0009	0.0000	0.0021	0.0007	0.0008
193-DS	0.0000	0.0000	0.0000	0.0358	0.0569	0.0155	0.0222	0.0358	0.0569	1.4327	0.0002	0.0000	0.0197	0.0000	0.0569	0.0155	0.0222
194-DS	0.0000	0.0000	0.0000	0.0000	0.0000	0.0000	0.0000	0.0000	0.0000	N/D	0.0000	0.0000	0.0000	0.0000	0.0000	0.0000	0.0000
195-DS	0.0000	0.0000	0.0000	0.0000	0.0000	0.0000	0.0000	0.0000	0.0000	N/D	0.0000	0.0000	0.0000	0.0000	0.0000	0.0000	0.0000
196-DS	0.0000	0.0000	0.0000	0.0000	0.0112	0.0019	0.0042	0.0000	0.0112	2.2335	0.0000	0.0000	0.0031	0.0000	0.0000	0.0000	0.0000
197-DS	0.0000	0.0000	0.0000	0.0000	0.0000	0.0000	0.0000	0.0000	0.0000	N/D	0.0000	0.0000	0.0000	0.0000	0.0000	0.0000	0.0000
198-DS	0.0000	0.0000	0.0000	0.0000	0.0000	0.0000	0.0000	0.0000	0.0000	N/D	0.0000	0.0000	0.0000	0.0000	0.0000	0.0000	0.0000
199-DS	0.0000	0.0000	0.0000	0.0000	0.0000	0.0000	0.0000	0.0000	0.0000	N/D	0.0000	0.0000	0.0000	0.0000	0.0000	0.0000	0.0000
200-DS	0.0000	0.0000	0.0000	0.0000	0.0000	0.0000	0.0000	0.0000	0.0000	N/D	0.0000	0.0000	0.0000	0.0000	0.0000	0.0000	0.0000

Topic	Statistics for P@5																
	Min	1st Q	2nd Q	3rd Q	Max	Mean	Std	IQR	Range	C.Var	Geom.	Harm.	MAD	LOT	UOT	MNO	SNO
176-DS	0.0000	0.0000	0.0000	0.0000	0.0000	0.0000	0.0000	0.0000	0.0000	N/D	0.0000	0.0000	0.0000	0.0000	0.0000	0.0000	0.0000
177-DS	0.0000	0.4000	0.6000	0.6000	0.6000	0.4727	0.1849	0.2000	0.6000	0.3911	0.1904	0.0001	0.1388	0.4000	0.6000	0.5200	0.1033
178-DS	0.0000	0.0000	0.0000	0.0000	0.0000	0.0000	0.0000	0.0000	0.0000	N/D	0.0000	0.0000	0.0000	0.0000	0.0000	0.0000	0.0000
179-DS	0.0000	0.0000	0.0000	0.2000	0.4000	0.0909	0.1375	0.2000	0.4000	1.5126	0.0004	0.0000	0.1157	0.0000	0.4000	0.0909	0.1375
180-DS	0.2000	0.4000	0.4000	0.6000	0.6000	0.4545	0.1293	0.2000	0.4000	0.2845	0.4352	0.4125	0.1058	0.2000	0.6000	0.4545	0.1293
181-DS	0.0000	0.0000	0.0000	0.0000	0.0000	0.0000	0.0000	0.0000	0.0000	N/D	0.0000	0.0000	0.0000	0.0000	0.0000	0.0000	0.0000
182-DS	0.0000	0.0000	0.2000	0.6000	1.0000	0.3636	0.4081	0.6000	1.0000	1.1223	0.0040	0.0000	0.3603	0.0000	1.0000	0.3636	0.4081
183-DS	0.2000	0.4000	0.4000	0.5500	0.8000	0.4545	0.2018	0.1500	0.6000	0.4440	0.4150	0.3771	0.1521	0.2000	0.6000	0.3778	0.1202
184-DS	0.2000	0.2000	0.2000	0.4000	1.0000	0.3273	0.2412	0.2000	0.8000	0.7370	0.2797	0.2529	0.1620	0.2000	0.4000	0.2600	0.0966
185-DS	0.0000	0.0000	0.0000	0.0000	0.0000	0.0000	0.0000	0.0000	0.0000	N/D	0.0000	0.0000	0.0000	0.0000	0.0000	0.0000	0.0000
186-DS	0.0000	0.0000	0.0000	0.0000	0.0000	0.0000	0.0000	0.0000	0.0000	N/D	0.0000	0.0000	0.0000	0.0000	0.0000	0.0000	0.0000
187-DS	0.0000	0.0000	0.2000	0.6000	0.8000	0.3455	0.3357	0.6000	0.8000	0.9719	0.0095	0.0000	0.3041	0.0000	0.8000	0.3455	0.3357
188-DS	0.0000	0.0000	0.6000	0.8000	0.8000	0.4545	0.3698	0.8000	0.8000	0.8135	0.0122	0.0000	0.3306	0.0000	0.8000	0.4545	0.3698
189-DS	0.0000	0.0000	0.0000	0.0000	0.0000	0.0000	0.0000	0.0000	0.0000	N/D	0.0000	0.0000	0.0000	0.0000	0.0000	0.0000	0.0000
190-DS	0.0000	0.0000	0.2000	0.6000	0.8000	0.3273	0.3259	0.6000	0.8000	0.9957	0.0091	0.0000	0.2843	0.0000	0.8000	0.3273	0.3259
191-DS	0.0000	0.0000	0.0000	0.0000	0.0000	0.0000	0.0000	0.0000	0.0000	N/D	0.0000	0.0000	0.0000	0.0000	0.0000	0.0000	0.0000
192-DS	0.0000	0.0000	0.0000	0.0000	0.0000	0.0000	0.0000	0.0000	0.0000	N/D	0.0000	0.0000	0.0000	0.0000	0.0000	0.0000	0.0000
193-DS	0.0000	0.0000	0.0000	0.3500	0.8000	0.1818	0.2892	0.3500	0.8000	1.5906	0.0005	0.0000	0.2314	0.0000	0.8000	0.1818	0.2892
194-DS	0.2000	0.3000	0.6000	0.6000	0.8000	0.5091	0.2071	0.3000	0.6000	0.4069	0.4564	0.3940	0.1686	0.2000	0.8000	0.5091	0.2071
195-DS	0.0000	0.0000	0.0000	0.5000	0.6000	0.2000	0.2683	0.5000	0.6000	1.3416	0.0012	0.0000	0.2182	0.0000	0.6000	0.2000	0.2683
196-DS	0.0000	0.0000	0.0000	0.0000	0.2000	0.0182	0.0603	0.0000	0.2000	3.3166	0.0000	0.0000	0.0331	0.0000	0.0000	0.0000	0.0000
197-DS	0.0000	0.0000	0.2000	0.4000	0.8000	0.2364	0.2656	0.4000	0.8000	1.1237	0.0032	0.0000	0.2215	0.0000	0.8000	0.2364	0.2656
198-DS	0.8000	0.8000	0.8000	1.0000	1.0000	0.8727	0.1009	0.2000	0.2000	0.1156	0.8676	0.8627	0.0926	0.8000	1.0000	0.8727	0.1009
199-DS	0.0000	0.0000	0.0000	0.1500	0.2000	0.0545	0.0934	0.1500	0.2000	1.7127	0.0001	0.0000	0.0793	0.0000	0.2000	0.0545	0.0934
200-DS	0.2000	0.2000	0.2000	0.5500	0.8000	0.3636	0.2157	0.3500	0.6000	0.5933	0.3142	0.2779	0.1785	0.2000	0.8000	0.3636	0.2157

Topic	Statistics for P@10																
	Min	1st Q	2nd Q	3rd Q	Max	Mean	Std	IQR	Range	C.Var	Geom.	Harm.	MAD	LOT	UOT	MNO	SNO
176-DS	0.0000	0.0000	0.0000	0.0000	0.0000	0.0000	0.0000	0.0000	0.0000	N/D	0.0000	0.0000	0.0000	0.0000	0.0000	0.0000	0.0000
177-DS	0.0000	0.2250	0.3000	0.3000	0.3000	0.2545	0.0934	0.0750	0.3000	0.3670	0.1092	0.0001	0.0661	0.2000	0.3000	0.2800	0.0422
178-DS	0.0000	0.0000	0.0000	0.0000	0.0000	0.0000	0.0000	0.0000	0.0000	N/D	0.0000	0.0000	0.0000	0.0000	0.0000	0.0000	0.0000
179-DS	0.0000	0.1000	0.1000	0.1000	0.6000	0.1364	0.1629	0.0000	0.6000	1.1948	0.0235	0.0001	0.0959	0.1000	0.1000	0.1000	0.0000
180-DS	0.2000	0.3000	0.3000	0.4000	0.4000	0.3273	0.0786	0.1000	0.2000	0.2402	0.3176	0.3070	0.0661	0.2000	0.4000	0.3273	0.0786
181-DS	0.0000	0.0000	0.0000	0.0000	0.0000	0.0000	0.0000	0.0000	0.0000	N/D	0.0000	0.0000	0.0000	0.0000	0.0000	0.0000	0.0000
182-DS	0.0000	0.1000	0.3000	0.4750	0.6000	0.2818	0.2316	0.3750	0.6000	0.8218	0.0427	0.0001	0.2017	0.0000	0.6000	0.2818	0.2316
183-DS	0.1000	0.2250	0.3000	0.5000	0.6000	0.3545	0.1572	0.2750	0.5000	0.4435	0.3169	0.2739	0.1322	0.1000	0.6000	0.3545	0.1572
184-DS	0.1000	0.2000	0.2000	0.3000	1.0000	0.3273	0.2760	0.1000	0.9000	0.8434	0.2555	0.2098	0.1901	0.1000	0.3000	0.2111	0.0782
185-DS	0.0000	0.0000	0.0000	0.0000	0.1000	0.0182	0.0405	0.0000	0.1000	2.2249	0.0001	0.0000	0.0298	0.0000	0.0000	0.0000	0.0000
186-DS	0.0000	0.0000	0.0000	0.0000	0.0000	0.0000	0.0000	0.0000	0.0000	N/D	0.0000	0.0000	0.0000	0.0000	0.0000	0.0000	0.0000
187-DS	0.0000	0.0000	0.2000	0.6750	0.8000	0.3455	0.3328	0.6750	0.8000	0.9632	0.0095	0.0000	0.3041	0.0000	0.8000	0.3455	0.3328
188-DS	0.0000	0.1250	0.5000	0.8000	0.9000	0.4818	0.3545	0.6750	0.9000	0.7357	0.0685	0.0001	0.2959	0.0000	0.9000	0.4818	0.3545
189-DS	0.0000	0.0000	0.0000	0.0000	0.0000	0.0000	0.0000	0.0000	0.0000	N/D	0.0000	0.0000	0.0000	0.0000	0.0000	0.0000	0.0000
190-DS	0.0000	0.0000	0.3000	0.4750	0.7000	0.3000	0.2720	0.4750	0.7000	0.9068	0.0091	0.0000	0.2182	0.0000	0.7000	0.3000	0.2720
191-DS	0.0000	0.0000	0.0000	0.0000	0.0000	0.0000	0.0000	0.0000	0.0000	N/D	0.0000	0.0000	0.0000	0.0000	0.0000	0.0000	0.0000
192-DS	0.0000	0.0000	0.0000	0.0000	0.0000	0.0000	0.0000	0.0000	0.0000	N/D	0.0000	0.0000	0.0000	0.0000	0.0000	0.0000	0.0000
193-DS	0.0000	0.0000	0.0000	0.4000	0.8000	0.2000	0.2793	0.4000	0.8000	1.3964	0.0012	0.0000	0.2364	0.0000	0.8000	0.2000	0.2793
194-DS	0.2000	0.3000	0.3000	0.3750	0.4000	0.3182	0.0603	0.0750	0.2000	0.1895	0.3127	0.3070	0.0446	0.2000	0.4000	0.3182	0.0603
195-DS	0.0000	0.0250	0.2000	0.5250	0.8000	0.2818	0.2926	0.5000	0.8000	1.0384	0.0179	0.0000	0.2347	0.0000	0.8000	0.2818	0.2926
196-DS	0.0000	0.0000	0.1000	0.1000	0.1000	0.0545	0.0522	0.1000	0.1000	0.9574	0.0015	0.0000	0.0496	0.0000	0.1000	0.0545	0.0522
197-DS	0.0000	0.0000	0.2000	0.3000	0.4000	0.1818	0.1662	0.3000	0.4000	0.9143	0.0065	0.0000	0.1471	0.0000	0.4000	0.1818	0.1662
198-DS	0.5000	0.8000	0.8000	0.8750	0.9000	0.8000	0.1095	0.0750	0.4000	0.1369	0.7916	0.7811	0.0545	0.8000	0.9000	0.8300	0.0483
199-DS	0.0000	0.0000	0.0000	0.1000	0.1000	0.0364	0.0505	0.1000	0.1000	1.3874	0.0003	0.0000	0.0463	0.0000	0.1000	0.0364	0.0505
200-DS	0.2000	0.3000	0.4000	0.5000	0.5000	0.3818	0.1168	0.2000	0.3000	0.3058	0.3630	0.3420	0.0959	0.2000	0.5000	0.3818	0.1168

Topic	Statistics for P@15																
	Min	1st Q	2nd Q	3rd Q	Max	Mean	Std	IQR	Range	C.Var	Geom.	Harm.	MAD	LOT	UOT	MNO	SNO
176-DS	0.0000	0.0000	0.0000	0.0000	0.0000	0.0000	0.0000	0.0000	0.0000	N/D	0.0000	0.0000	0.0000	0.0000	0.0000	0.0000	0.0000
177-DS	0.0000	0.1500	0.2000	0.2000	0.2000	0.1697	0.0623	0.0500	0.2000	0.3670	0.0755	0.0001	0.0441	0.1333	0.2000	0.1867	0.0281
178-DS	0.0000	0.0000	0.0000	0.0000	0.0000	0.0000	0.0000	0.0000	0.0000	N/D	0.0000	0.0000	0.0000	0.0000	0.0000	0.0000	0.0000
179-DS	0.0667	0.0667	0.1333	0.1333	0.6667	0.1576	0.1745	0.0667	0.6000	1.1077	0.1169	0.0987	0.1003	0.0667	0.2000	0.1067	0.0466
180-DS	0.1333	0.2667	0.2667	0.3333	0.4000	0.2970	0.0752	0.0667	0.2667	0.2533	0.2865	0.2733	0.0573	0.2667	0.4000	0.3133	0.0549
181-DS	0.0000	0.0000	0.0000	0.0000	0.0000	0.0000	0.0000	0.0000	0.0000	N/D	0.0000	0.0000	0.0000	0.0000	0.0000	0.0000	0.0000
182-DS	0.0000	0.0667	0.2000	0.3833	0.4000	0.2121	0.1601	0.3167	0.4000	0.7545	0.0351	0.0001	0.1344	0.0000	0.4000	0.2121	0.1601
183-DS	0.0667	0.2333	0.3333	0.4000	0.4667	0.3091	0.1239	0.1667	0.4000	0.4009	0.2741	0.2238	0.0959	0.0667	0.4667	0.3091	0.1239
184-DS	0.0667	0.2000	0.2000	0.4333	0.6667	0.3091	0.1938	0.2333	0.6000	0.6271	0.2549	0.2044	0.1554	0.0667	0.6667	0.3091	0.1938
185-DS	0.0000	0.0000	0.0000	0.0667	0.0667	0.0242	0.0336	0.0667	0.0667	1.3874	0.0002	0.0000	0.0309	0.0000	0.0667	0.0242	0.0336
186-DS	0.0000	0.0000	0.0000	0.0000	0.0000	0.0000	0.0000	0.0000	0.0000	N/D	0.0000	0.0000	0.0000	0.0000	0.0000	0.0000	0.0000
187-DS	0.0000	0.0167	0.2000	0.6667	0.8667	0.3636	0.3417	0.6500	0.8667	0.9397	0.0215	0.0000	0.3118	0.0000	0.8667	0.3636	0.3417
188-DS	0.0000	0.1000	0.4667	0.8667	0.9333	0.4848	0.3616	0.7667	0.9333	0.7458	0.1457	0.0001	0.2986	0.0000	0.9333	0.4848	0.3616
189-DS	0.0000	0.0000	0.0000	0.0000	0.0000	0.0000	0.0000	0.0000	0.0000	N/D	0.0000	0.0000	0.0000	0.0000	0.0000	0.0000	0.0000
190-DS	0.0000	0.0000	0.4667	0.6333	0.8000	0.3758	0.3187	0.6333	0.8000	0.8482	0.0107	0.0000	0.2733	0.0000	0.8000	0.3758	0.3187
191-DS	0.0000	0.0000	0.0000	0.0000	0.0000	0.0000	0.0000	0.0000	0.0000	N/D	0.0000	0.0000	0.0000	0.0000	0.0000	0.0000	0.0000
192-DS	0.0000	0.0000	0.0000	0.0000	0.0000	0.0000	0.0000	0.0000	0.0000	N/D	0.0000	0.0000	0.0000	0.0000	0.0000	0.0000	0.0000
193-DS	0.0000	0.0000	0.0667	0.3833	0.6000	0.1758	0.2176	0.3833	0.6000	1.2381	0.0025	0.0000	0.1873	0.0000	0.6000	0.1758	0.2176
194-DS	0.2000	0.2000	0.2000	0.2667	0.4000	0.2485	0.0673	0.0667	0.2000	0.2707	0.2413	0.2353	0.0529	0.2000	0.3333	0.2333	0.0471
195-DS	0.0000	0.0167	0.2000	0.4333	0.7333	0.2545	0.2647	0.4167	0.7333	1.0399	0.0166	0.0000	0.2149	0.0000	0.7333	0.2545	0.2647
196-DS	0.0000	0.0000	0.0667	0.0667	0.1333	0.0485	0.0431	0.0667	0.1333	0.8892	0.0029	0.0000	0.0353	0.0000	0.1333	0.0485	0.0431
197-DS	0.0000	0.0333	0.2000	0.2667	0.4000	0.1879	0.1455	0.2333	0.4000	0.7745	0.0155	0.0000	0.1124	0.0000	0.4000	0.1879	0.1455
198-DS	0.3333	0.6167	0.6667	0.8000	0.8667	0.6970	0.1560	0.1833	0.5333	0.2238	0.6769	0.6512	0.1179	0.6000	0.8667	0.7333	0.1042
199-DS	0.0000	0.0000	0.0000	0.0667	0.0667	0.0242	0.0336	0.0667	0.0667	1.3874	0.0002	0.0000	0.0309	0.0000	0.0667	0.0242	0.0336
200-DS	0.1333	0.2667	0.4000	0.6000	0.6667	0.4182	0.1888	0.3333	0.5333	0.4514	0.3730	0.3247	0.1653	0.1333	0.6667	0.4182	0.1888

Topic	Statistics for P@20																
	Min	1st Q	2nd Q	3rd Q	Max	Mean	Std	IQR	Range	C.Var	Geom.	Harm.	MAD	LOT	UOT	MNO	SNO
176-DS	0.0000	0.0000	0.0000	0.0000	0.0000	0.0000	0.0000	0.0000	0.0000	N/D	0.0000	0.0000	0.0000	0.0000	0.0000	0.0000	0.0000
177-DS	0.0000	0.1125	0.1500	0.1500	0.1500	0.1273	0.0467	0.0375	0.1500	0.3670	0.0581	0.0001	0.0331	0.1000	0.1500	0.1400	0.0211
178-DS	0.0000	0.0000	0.0000	0.0000	0.0000	0.0000	0.0000	0.0000	0.0000	N/D	0.0000	0.0000	0.0000	0.0000	0.0000	0.0000	0.0000
179-DS	0.0500	0.1000	0.1000	0.1500	0.7000	0.1773	0.1862	0.0500	0.6500	1.0505	0.1299	0.1050	0.1174	0.0500	0.1500	0.1056	0.0391
180-DS	0.1000	0.3000	0.3000	0.3000	0.3500	0.2864	0.0636	0.0000	0.2500	0.2221	0.2753	0.2567	0.0339	0.3000	0.3000	0.3000	0.0000
181-DS	0.0000	0.0000	0.0000	0.0000	0.0000	0.0000	0.0000	0.0000	0.0000	N/D	0.0000	0.0000	0.0000	0.0000	0.0000	0.0000	0.0000
182-DS	0.0500	0.0625	0.1500	0.3000	0.3500	0.1818	0.1146	0.2375	0.3000	0.6304	0.1435	0.1087	0.0983	0.0500	0.3500	0.1818	0.1146
183-DS	0.0500	0.1750	0.3000	0.4000	0.4500	0.2818	0.1383	0.2250	0.4000	0.4909	0.2377	0.1810	0.1107	0.0500	0.4500	0.2818	0.1383
184-DS	0.0500	0.1500	0.2500	0.3750	0.5500	0.2682	0.1617	0.2250	0.5000	0.6028	0.2190	0.1684	0.1289	0.0500	0.5500	0.2682	0.1617
185-DS	0.0000	0.0000	0.0000	0.0500	0.0500	0.0227	0.0261	0.0500	0.0500	1.1489	0.0005	0.0000	0.0248	0.0000	0.0500	0.0227	0.0261
186-DS	0.0000	0.0000	0.0000	0.0000	0.0000	0.0000	0.0000	0.0000	0.0000	N/D	0.0000	0.0000	0.0000	0.0000	0.0000	0.0000	0.0000
187-DS	0.0000	0.0125	0.3500	0.6875	0.9000	0.3773	0.3503	0.6750	0.9000	0.9284	0.0216	0.0000	0.3116	0.0000	0.9000	0.3773	0.3503
188-DS	0.0000	0.2000	0.4500	0.9000	0.9500	0.5091	0.3534	0.7000	0.9500	0.6942	0.1728	0.0001	0.3008	0.0000	0.9500	0.5091	0.3534
189-DS	0.0000	0.0000	0.0000	0.0000	0.0000	0.0000	0.0000	0.0000	0.0000	N/D	0.0000	0.0000	0.0000	0.0000	0.0000	0.0000	0.0000
190-DS	0.0000	0.0000	0.4500	0.6500	0.7000	0.3636	0.3034	0.6500	0.7000	0.8343	0.0105	0.0000	0.2645	0.0000	0.7000	0.3636	0.3034
191-DS	0.0000	0.0000	0.0000	0.0000	0.0000	0.0000	0.0000	0.0000	0.0000	N/D	0.0000	0.0000	0.0000	0.0000	0.0000	0.0000	0.0000
192-DS	0.0000	0.0000	0.0000	0.0000	0.0000	0.0000	0.0000	0.0000	0.0000	N/D	0.0000	0.0000	0.0000	0.0000	0.0000	0.0000	0.0000
193-DS	0.0000	0.0000	0.1000	0.3500	0.5000	0.1636	0.1859	0.3500	0.5000	1.1358	0.0054	0.0000	0.1628	0.0000	0.5000	0.1636	0.1859
194-DS	0.1500	0.1500	0.2000	0.2375	0.3000	0.2000	0.0500	0.0875	0.1500	0.2500	0.1946	0.1897	0.0364	0.1500	0.3000	0.2000	0.0500
195-DS	0.0000	0.0500	0.1500	0.4750	0.8000	0.2682	0.2969	0.4250	0.8000	1.1070	0.0339	0.0001	0.2504	0.0000	0.8000	0.2682	0.2969
196-DS	0.0000	0.0125	0.0500	0.1000	0.1000	0.0545	0.0416	0.0875	0.1000	0.7619	0.0063	0.0000	0.0331	0.0000	0.1000	0.0545	0.0416
197-DS	0.0000	0.0250	0.1500	0.2500	0.3500	0.1591	0.1241	0.2250	0.3500	0.7803	0.0136	0.0000	0.1008	0.0000	0.3500	0.1591	0.1241
198-DS	0.2500	0.5500	0.6000	0.6875	0.8500	0.6000	0.1581	0.1375	0.6000	0.2635	0.5759	0.5444	0.1091	0.4500	0.8500	0.6350	0.1132
199-DS	0.0000	0.0000	0.0000	0.0500	0.0500	0.0182	0.0252	0.0500	0.0500	1.3874	0.0002	0.0000	0.0231	0.0000	0.0500	0.0182	0.0252
200-DS	0.1500	0.2500	0.4000	0.5875	0.6500	0.4091	0.1729	0.3375	0.5000	0.4227	0.3722	0.3340	0.1463	0.1500	0.6500	0.4091	0.1729

Topic	Statistics for P@30																
	Min	1st Q	2nd Q	3rd Q	Max	Mean	Std	IQR	Range	C.Var	Geom.	Harm.	MAD	LOT	UOT	MNO	SNO
176-DS	0.0000	0.0000	0.0000	0.0000	0.0000	0.0000	0.0000	0.0000	0.0000	N/D	0.0000	0.0000	0.0000	0.0000	0.0000	0.0000	0.0000
177-DS	0.0000	0.1000	0.1000	0.1000	0.1000	0.0909	0.0302	0.0000	0.1000	0.3317	0.0433	0.0001	0.0165	0.1000	0.1000	0.1000	0.0000
178-DS	0.0000	0.0000	0.0000	0.0000	0.0000	0.0000	0.0000	0.0000	0.0000	N/D	0.0000	0.0000	0.0000	0.0000	0.0000	0.0000	0.0000
179-DS	0.0333	0.0667	0.0667	0.1333	0.6667	0.1606	0.1965	0.0667	0.6333	1.2237	0.1004	0.0738	0.1355	0.0333	0.1333	0.0778	0.0373
180-DS	0.1000	0.2667	0.2667	0.3250	0.3667	0.2727	0.0696	0.0583	0.2667	0.2553	0.2611	0.2439	0.0441	0.2333	0.3667	0.2900	0.0417
181-DS	0.0000	0.0000	0.0000	0.0000	0.0000	0.0000	0.0000	0.0000	0.0000	N/D	0.0000	0.0000	0.0000	0.0000	0.0000	0.0000	0.0000
182-DS	0.0667	0.1000	0.1667	0.2250	0.2667	0.1636	0.0706	0.1250	0.2000	0.4317	0.1493	0.1353	0.0579	0.0667	0.2667	0.1636	0.0706
183-DS	0.0667	0.1667	0.2667	0.3000	0.3667	0.2485	0.1026	0.1333	0.3000	0.4129	0.2209	0.1858	0.0810	0.0667	0.3667	0.2485	0.1026
184-DS	0.0667	0.2000	0.2667	0.3000	0.5000	0.2545	0.1276	0.1000	0.4333	0.5013	0.2181	0.1747	0.0920	0.0667	0.4000	0.2300	0.1036
185-DS	0.0000	0.0083	0.0333	0.0667	0.1000	0.0394	0.0327	0.0583	0.1000	0.8306	0.0049	0.0000	0.0259	0.0000	0.1000	0.0394	0.0327
186-DS	0.0000	0.0000	0.0000	0.0000	0.0333	0.0030	0.0101	0.0000	0.0333	3.3166	0.0000	0.0000	0.0055	0.0000	0.0000	0.0000	0.0000
187-DS	0.0000	0.1083	0.3667	0.7667	0.9000	0.4182	0.3538	0.6583	0.9000	0.8461	0.0570	0.0001	0.3168	0.0000	0.9000	0.4182	0.3538
188-DS	0.0000	0.2000	0.3667	0.9333	0.9333	0.4879	0.3680	0.7333	0.9333	0.7542	0.1637	0.0001	0.3240	0.0000	0.9333	0.4879	0.3680
189-DS	0.0000	0.0000	0.0000	0.0000	0.0000	0.0000	0.0000	0.0000	0.0000	N/D	0.0000	0.0000	0.0000	0.0000	0.0000	0.0000	0.0000
190-DS	0.0000	0.0000	0.5667	0.5917	0.6667	0.3667	0.2944	0.5917	0.6667	0.8029	0.0107	0.0000	0.2667	0.0000	0.6667	0.3667	0.2944
191-DS	0.0000	0.0000	0.0000	0.0000	0.0000	0.0000	0.0000	0.0000	0.0000	N/D	0.0000	0.0000	0.0000	0.0000	0.0000	0.0000	0.0000
192-DS	0.0000	0.0000	0.0000	0.0000	0.0000	0.0000	0.0000	0.0000	0.0000	N/D	0.0000	0.0000	0.0000	0.0000	0.0000	0.0000	0.0000
193-DS	0.0000	0.0333	0.1000	0.2917	0.3333	0.1424	0.1367	0.2583	0.3333	0.9598	0.0222	0.0001	0.1207	0.0000	0.3333	0.1424	0.1367
194-DS	0.1000	0.1333	0.1667	0.1667	0.2333	0.1606	0.0443	0.0333	0.1333	0.2756	0.1550	0.1495	0.0320	0.1000	0.1667	0.1444	0.0289
195-DS	0.0000	0.0667	0.4000	0.4500	0.7333	0.3000	0.2582	0.3833	0.7333	0.8607	0.0866	0.0001	0.2242	0.0000	0.7333	0.3000	0.2582
196-DS	0.0000	0.0333	0.0333	0.0667	0.0667	0.0424	0.0262	0.0333	0.0667	0.6178	0.0105	0.0001	0.0220	0.0000	0.0667	0.0424	0.0262
197-DS	0.0000	0.0333	0.1667	0.2250	0.2667	0.1394	0.0987	0.1917	0.2667	0.7079	0.0127	0.0000	0.0782	0.0000	0.2667	0.1394	0.0987
198-DS	0.2667	0.4000	0.4667	0.6417	0.8000	0.5061	0.1590	0.2417	0.5333	0.3143	0.4839	0.4624	0.1289	0.2667	0.8000	0.5061	0.1590
199-DS	0.0000	0.0000	0.0000	0.0333	0.0333	0.0121	0.0168	0.0333	0.0333	1.3874	0.0002	0.0000	0.0154	0.0000	0.0333	0.0121	0.0168
200-DS	0.1667	0.2750	0.3667	0.5583	0.5667	0.3909	0.1469	0.2833	0.4000	0.3758	0.3638	0.3357	0.1234	0.1667	0.5667	0.3909	0.1469

Topic	Statistics for P@100																
	Min	1st Q	2nd Q	3rd Q	Max	Mean	Std	IQR	Range	C.Var	Geom.	Harm.	MAD	LOT	UOT	MNO	SNO
176-DS	0.0000	0.0000	0.0000	0.0000	0.0100	0.0009	0.0030	0.0000	0.0100	3.3166	0.0000	0.0000	0.0017	0.0000	0.0000	0.0000	0.0000
177-DS	0.0100	0.0325	0.0600	0.0900	0.0900	0.0591	0.0291	0.0575	0.0800	0.4931	0.0501	0.0383	0.0246	0.0100	0.0900	0.0591	0.0291
178-DS	0.0000	0.0000	0.0000	0.0000	0.0000	0.0000	0.0000	0.0000	0.0000	N/D	0.0000	0.0000	0.0000	0.0000	0.0000	0.0000	0.0000
179-DS	0.0200	0.0825	0.2000	0.3425	0.5800	0.2291	0.1925	0.2600	0.5600	0.8402	0.1433	0.0729	0.1536	0.0200	0.5800	0.2291	0.1925
180-DS	0.0800	0.0900	0.2600	0.2700	0.3300	0.2055	0.0988	0.1800	0.2500	0.4810	0.1792	0.1527	0.0868	0.0800	0.3300	0.2055	0.0988
181-DS	0.0000	0.0000	0.0000	0.0000	0.0000	0.0000	0.0000	0.0000	0.0000	N/D	0.0000	0.0000	0.0000	0.0000	0.0000	0.0000	0.0000
182-DS	0.1100	0.1325	0.1600	0.1700	0.1800	0.1518	0.0232	0.0375	0.0700	0.1525	0.1501	0.1482	0.0195	0.1100	0.1800	0.1518	0.0232
183-DS	0.1900	0.2125	0.2400	0.2700	0.2800	0.2409	0.0302	0.0575	0.0900	0.1252	0.2391	0.2373	0.0246	0.1900	0.2800	0.2409	0.0302
184-DS	0.0500	0.0725	0.1100	0.1350	0.2400	0.1173	0.0548	0.0625	0.1900	0.4672	0.1068	0.0975	0.0388	0.0500	0.1800	0.1050	0.0387
185-DS	0.0000	0.0125	0.0200	0.0300	0.0800	0.0236	0.0216	0.0175	0.0800	0.9128	0.0060	0.0001	0.0137	0.0000	0.0300	0.0180	0.0114
186-DS	0.0000	0.0025	0.0100	0.0100	0.0200	0.0082	0.0060	0.0075	0.0200	0.7370	0.0016	0.0000	0.0045	0.0000	0.0200	0.0082	0.0060
187-DS	0.0200	0.1850	0.3500	0.7675	0.8100	0.4518	0.3167	0.5825	0.7900	0.7009	0.2681	0.0897	0.2820	0.0200	0.8100	0.4518	0.3167
188-DS	0.0400	0.0775	0.1800	0.6675	0.7800	0.3236	0.2994	0.5900	0.7400	0.9252	0.1989	0.1242	0.2683	0.0400	0.7800	0.3236	0.2994
189-DS	0.0000	0.0000	0.0100	0.0450	0.0600	0.0191	0.0239	0.0450	0.0600	1.2496	0.0008	0.0000	0.0207	0.0000	0.0600	0.0191	0.0239
190-DS	0.4000	0.4525	0.5500	0.6025	0.6500	0.5336	0.0862	0.1500	0.2500	0.1615	0.5271	0.5203	0.0724	0.4000	0.6500	0.5336	0.0862
191-DS	0.0000	0.0000	0.0000	0.0000	0.0000	0.0000	0.0000	0.0000	0.0000	N/D	0.0000	0.0000	0.0000	0.0000	0.0000	0.0000	0.0000
192-DS	0.0000	0.0000	0.0000	0.0000	0.0000	0.0000	0.0000	0.0000	0.0000	N/D	0.0000	0.0000	0.0000	0.0000	0.0000	0.0000	0.0000
193-DS	0.0100	0.0800	0.0800	0.1375	0.1700	0.0936	0.0497	0.0575	0.1600	0.5303	0.0738	0.0462	0.0385	0.0100	0.1700	0.0936	0.0497
194-DS	0.0900	0.1100	0.1400	0.1750	0.2200	0.1464	0.0439	0.0650	0.1300	0.2998	0.1405	0.1350	0.0360	0.0900	0.2200	0.1464	0.0439
195-DS	0.0100	0.0400	0.3200	0.3650	0.7200	0.2618	0.2426	0.3250	0.7100	0.9268	0.1328	0.0522	0.2017	0.0100	0.7200	0.2618	0.2426
196-DS	0.0100	0.0200	0.0300	0.0300	0.0500	0.0282	0.0108	0.0100	0.0400	0.3828	0.0261	0.0238	0.0078	0.0100	0.0400	0.0260	0.0084
197-DS	0.0000	0.0400	0.1100	0.1350	0.1800	0.0955	0.0628	0.0950	0.1800	0.6582	0.0195	0.0001	0.0512	0.0000	0.1800	0.0955	0.0628
198-DS	0.1600	0.2025	0.2600	0.3500	0.6400	0.2955	0.1353	0.1475	0.4800	0.4580	0.2730	0.2550	0.0950	0.1600	0.3700	0.2610	0.0764
199-DS	0.0000	0.0025	0.0100	0.0175	0.0200	0.0100	0.0077	0.0150	0.0200	0.7746	0.0018	0.0000	0.0055	0.0000	0.0200	0.0100	0.0077
200-DS	0.1100	0.2225	0.2900	0.3450	0.3900	0.2773	0.0881	0.1225	0.2800	0.3177	0.2619	0.2436	0.0739	0.1100	0.3900	0.2773	0.0881

Topic	Statistics for P@200																
	Min	1st Q	2nd Q	3rd Q	Max	Mean	Std	IQR	Range	C.Var	Geom.	Harm.	MAD	LOT	UOT	MNO	SNO
176-DS	0.0000	0.0000	0.0000	0.0000	0.0050	0.0009	0.0020	0.0000	0.0050	2.2249	0.0000	0.0000	0.0015	0.0000	0.0000	0.0000	0.0000
177-DS	0.0250	0.0263	0.0450	0.0500	0.0500	0.0391	0.0111	0.0238	0.0250	0.2850	0.0375	0.0359	0.0101	0.0250	0.0500	0.0391	0.0111
178-DS	0.0000	0.0000	0.0000	0.0000	0.0000	0.0000	0.0000	0.0000	0.0000	N/D	0.0000	0.0000	0.0000	0.0000	0.0000	0.0000	0.0000
179-DS	0.0150	0.0625	0.2600	0.3375	0.4350	0.2114	0.1485	0.2750	0.4200	0.7024	0.1439	0.0773	0.1331	0.0150	0.4350	0.2114	0.1485
180-DS	0.0450	0.0488	0.1650	0.2125	0.2350	0.1418	0.0778	0.1638	0.1900	0.5483	0.1166	0.0916	0.0677	0.0450	0.2350	0.1418	0.0778
181-DS	0.0000	0.0000	0.0000	0.0000	0.0000	0.0000	0.0000	0.0000	0.0000	N/D	0.0000	0.0000	0.0000	0.0000	0.0000	0.0000	0.0000
182-DS	0.0700	0.0925	0.1300	0.1400	0.1650	0.1214	0.0334	0.0475	0.0950	0.2752	0.1166	0.1113	0.0267	0.0700	0.1650	0.1214	0.0334
183-DS	0.1500	0.1612	0.1800	0.1850	0.2300	0.1782	0.0227	0.0238	0.0800	0.1275	0.1769	0.1758	0.0165	0.1500	0.2000	0.1730	0.0157
184-DS	0.0350	0.0400	0.0700	0.0838	0.1400	0.0736	0.0356	0.0438	0.1050	0.4840	0.0662	0.0594	0.0267	0.0350	0.1400	0.0736	0.0356
185-DS	0.0000	0.0100	0.0150	0.0200	0.0400	0.0159	0.0114	0.0100	0.0400	0.7142	0.0046	0.0001	0.0083	0.0000	0.0250	0.0135	0.0085
186-DS	0.0000	0.0050	0.0050	0.0150	0.0150	0.0082	0.0060	0.0100	0.0150	0.7370	0.0026	0.0001	0.0053	0.0000	0.0150	0.0082	0.0060
187-DS	0.0150	0.1275	0.4500	0.6038	0.7400	0.3991	0.2598	0.4763	0.7250	0.6510	0.2470	0.0894	0.2212	0.0150	0.7400	0.3991	0.2598
188-DS	0.0350	0.1100	0.1300	0.4087	0.4100	0.2182	0.1549	0.2987	0.3750	0.7098	0.1664	0.1219	0.1386	0.0350	0.4100	0.2182	0.1549
189-DS	0.0000	0.0050	0.0100	0.0375	0.0400	0.0191	0.0167	0.0325	0.0400	0.8751	0.0074	0.0001	0.0154	0.0000	0.0400	0.0191	0.0167
190-DS	0.3950	0.4663	0.4850	0.5212	0.5750	0.4886	0.0550	0.0550	0.1800	0.1127	0.4858	0.4829	0.0394	0.3950	0.5750	0.4886	0.0550
191-DS	0.0000	0.0000	0.0000	0.0000	0.0000	0.0000	0.0000	0.0000	0.0000	N/D	0.0000	0.0000	0.0000	0.0000	0.0000	0.0000	0.0000
192-DS	0.0000	0.0000	0.0000	0.0000	0.0000	0.0000	0.0000	0.0000	0.0000	N/D	0.0000	0.0000	0.0000	0.0000	0.0000	0.0000	0.0000
193-DS	0.0200	0.0500	0.0750	0.0838	0.1000	0.0659	0.0255	0.0337	0.0800	0.3866	0.0595	0.0513	0.0198	0.0200	0.1000	0.0659	0.0255
194-DS	0.0550	0.0900	0.1600	0.1650	0.1800	0.1323	0.0468	0.0750	0.1250	0.3535	0.1226	0.1111	0.0389	0.0550	0.1800	0.1323	0.0468
195-DS	0.0250	0.0575	0.2100	0.2587	0.4400	0.1859	0.1450	0.2012	0.4150	0.7799	0.1248	0.0753	0.1208	0.0250	0.4400	0.1859	0.1450
196-DS	0.0050	0.0150	0.0150	0.0150	0.0300	0.0164	0.0074	0.0000	0.0250	0.4551	0.0148	0.0132	0.0050	0.0150	0.0150	0.0150	0.0000
197-DS	0.0000	0.0375	0.0900	0.1075	0.1150	0.0714	0.0437	0.0700	0.1150	0.6117	0.0158	0.0001	0.0358	0.0000	0.1150	0.0714	0.0437
198-DS	0.1200	0.1325	0.1600	0.2275	0.3700	0.1891	0.0734	0.0950	0.2500	0.3884	0.1784	0.1698	0.0545	0.1200	0.3700	0.1891	0.0734
199-DS	0.0000	0.0050	0.0100	0.0100	0.0100	0.0077	0.0034	0.0050	0.0100	0.4449	0.0044	0.0001	0.0029	0.0000	0.0100	0.0077	0.0034
200-DS	0.1000	0.1562	0.2050	0.2288	0.2550	0.1950	0.0486	0.0725	0.1550	0.2491	0.1886	0.1812	0.0400	0.1000	0.2550	0.1950	0.0486

Topic	Statistics for P@500																
	Min	1st Q	2nd Q	3rd Q	Max	Mean	Std	IQR	Range	C.Var	Geom.	Harm.	MAD	LOT	UOT	MNO	SNO
176-DS	0.0000	0.0000	0.0000	0.0015	0.0020	0.0005	0.0009	0.0015	0.0020	1.7127	0.0000	0.0000	0.0008	0.0000	0.0020	0.0005	0.0009
177-DS	0.0100	0.0185	0.0200	0.0200	0.0200	0.0182	0.0036	0.0015	0.0100	0.1995	0.0178	0.0172	0.0026	0.0180	0.0200	0.0198	0.0007
178-DS	0.0000	0.0000	0.0000	0.0000	0.0000	0.0000	0.0000	0.0000	0.0000	N/D	0.0000	0.0000	0.0000	0.0000	0.0000	0.0000	0.0000
179-DS	0.0420	0.0710	0.1540	0.1790	0.1900	0.1309	0.0566	0.1080	0.1480	0.4321	0.1156	0.0975	0.0459	0.0420	0.1900	0.1309	0.0566
180-DS	0.0180	0.0425	0.1080	0.1250	0.1360	0.0875	0.0456	0.0825	0.1180	0.5217	0.0707	0.0510	0.0385	0.0180	0.1360	0.0875	0.0456
181-DS	0.0000	0.0000	0.0000	0.0000	0.0000	0.0000	0.0000	0.0000	0.0000	N/D	0.0000	0.0000	0.0000	0.0000	0.0000	0.0000	0.0000
182-DS	0.0420	0.0550	0.0680	0.0730	0.0760	0.0644	0.0117	0.0180	0.0340	0.1822	0.0633	0.0620	0.0094	0.0420	0.0760	0.0644	0.0117
183-DS	0.0760	0.0860	0.0880	0.0935	0.1060	0.0893	0.0076	0.0075	0.0300	0.0846	0.0890	0.0887	0.0054	0.0760	0.0940	0.0876	0.0054
184-DS	0.0140	0.0310	0.0380	0.0470	0.0740	0.0402	0.0170	0.0160	0.0600	0.4220	0.0368	0.0331	0.0122	0.0140	0.0620	0.0368	0.0134
185-DS	0.0000	0.0100	0.0120	0.0155	0.0200	0.0111	0.0062	0.0055	0.0200	0.5608	0.0036	0.0001	0.0044	0.0100	0.0200	0.0136	0.0033
186-DS	0.0020	0.0060	0.0060	0.0060	0.0060	0.0055	0.0013	0.0000	0.0040	0.2371	0.0052	0.0049	0.0009	0.0060	0.0060	0.0060	0.0000
187-DS	0.0580	0.1160	0.3940	0.4070	0.4800	0.2987	0.1642	0.2910	0.4220	0.5497	0.2349	0.1642	0.1463	0.0580	0.4800	0.2987	0.1642
188-DS	0.0200	0.0930	0.1040	0.1675	0.1680	0.1173	0.0467	0.0745	0.1480	0.3982	0.1040	0.0819	0.0365	0.0200	0.1680	0.1173	0.0467
189-DS	0.0020	0.0040	0.0100	0.0200	0.0200	0.0116	0.0080	0.0160	0.0180	0.6867	0.0084	0.0056	0.0072	0.0020	0.0200	0.0116	0.0080
190-DS	0.2080	0.2370	0.2440	0.2460	0.2460	0.2391	0.0111	0.0090	0.0380	0.0466	0.2388	0.2386	0.0071	0.2340	0.2460	0.2422	0.0045
191-DS	0.0000	0.0000	0.0000	0.0000	0.0000	0.0000	0.0000	0.0000	0.0000	N/D	0.0000	0.0000	0.0000	0.0000	0.0000	0.0000	0.0000
192-DS	0.0000	0.0000	0.0000	0.0000	0.0020	0.0004	0.0008	0.0000	0.0020	2.2249	0.0000	0.0000	0.0006	0.0000	0.0000	0.0000	0.0000
193-DS	0.0160	0.0270	0.0320	0.0465	0.0500	0.0336	0.0121	0.0195	0.0340	0.3595	0.0314	0.0291	0.0097	0.0160	0.0500	0.0336	0.0121
194-DS	0.0580	0.0775	0.1160	0.1275	0.1520	0.1045	0.0317	0.0500	0.0940	0.3035	0.0998	0.0948	0.0278	0.0580	0.1520	0.1045	0.0317
195-DS	0.0280	0.0865	0.1120	0.1500	0.2020	0.1178	0.0548	0.0635	0.1740	0.4649	0.1032	0.0854	0.0431	0.0280	0.2020	0.1178	0.0548
196-DS	0.0040	0.0060	0.0060	0.0120	0.0140	0.0084	0.0037	0.0060	0.0100	0.4386	0.0076	0.0069	0.0033	0.0040	0.0140	0.0084	0.0037
197-DS	0.0000	0.0270	0.0460	0.0520	0.0540	0.0375	0.0205	0.0250	0.0540	0.5467	0.0097	0.0001	0.0164	0.0000	0.0540	0.0375	0.0205
198-DS	0.0800	0.0940	0.1080	0.1255	0.1640	0.1116	0.0245	0.0315	0.0840	0.2197	0.1093	0.1071	0.0192	0.0800	0.1640	0.1116	0.0245
199-DS	0.0020	0.0040	0.0040	0.0055	0.0060	0.0044	0.0012	0.0015	0.0040	0.2764	0.0042	0.0040	0.0009	0.0020	0.0060	0.0044	0.0012
200-DS	0.0900	0.1030	0.1240	0.1280	0.1320	0.1165	0.0148	0.0250	0.0420	0.1266	0.1156	0.1147	0.0125	0.0900	0.1320	0.1165	0.0148

Topic	Statistics for P@1000																
	Min	1st Q	2nd Q	3rd Q	Max	Mean	Std	IQR	Range	C.Var	Geom.	Harm.	MAD	LOT	UOT	MNO	SNO
176-DS	0.0000	0.0000	0.0000	0.0010	0.0010	0.0004	0.0005	0.0010	0.0010	1.3874	0.0001	0.0000	0.0005	0.0000	0.0010	0.0004	0.0005
177-DS	0.0060	0.0092	0.0100	0.0100	0.0100	0.0095	0.0012	0.0008	0.0040	0.1284	0.0094	0.0093	0.0008	0.0090	0.0100	0.0098	0.0004
178-DS	0.0000	0.0000	0.0000	0.0000	0.0000	0.0000	0.0000	0.0000	0.0000	N/D	0.0000	0.0000	0.0000	0.0000	0.0000	0.0000	0.0000
179-DS	0.0420	0.0543	0.0880	0.0942	0.0960	0.0776	0.0226	0.0400	0.0540	0.2911	0.0739	0.0695	0.0189	0.0420	0.0960	0.0776	0.0226
180-DS	0.0090	0.0482	0.0660	0.0680	0.0680	0.0534	0.0230	0.0198	0.0590	0.4309	0.0441	0.0300	0.0175	0.0460	0.0680	0.0632	0.0077
181-DS	0.0000	0.0000	0.0000	0.0000	0.0000	0.0000	0.0000	0.0000	0.0000	N/D	0.0000	0.0000	0.0000	0.0000	0.0000	0.0000	0.0000
182-DS	0.0270	0.0343	0.0390	0.0400	0.0420	0.0364	0.0053	0.0057	0.0150	0.1467	0.0360	0.0355	0.0043	0.0270	0.0420	0.0364	0.0053
183-DS	0.0450	0.0480	0.0510	0.0510	0.0530	0.0496	0.0026	0.0030	0.0080	0.0520	0.0496	0.0495	0.0022	0.0450	0.0530	0.0496	0.0026
184-DS	0.0180	0.0233	0.0270	0.0318	0.0480	0.0284	0.0085	0.0085	0.0300	0.3013	0.0273	0.0263	0.0064	0.0180	0.0360	0.0264	0.0058
185-DS	0.0000	0.0080	0.0080	0.0090	0.0100	0.0070	0.0035	0.0010	0.0100	0.5031	0.0025	0.0001	0.0025	0.0080	0.0100	0.0086	0.0007
186-DS	0.0030	0.0030	0.0030	0.0030	0.0040	0.0032	0.0004	0.0000	0.0010	0.1271	0.0032	0.0031	0.0003	0.0030	0.0030	0.0030	0.0000
187-DS	0.0510	0.1292	0.1990	0.2742	0.2850	0.1977	0.0827	0.1450	0.2340	0.4182	0.1764	0.1494	0.0673	0.0510	0.2850	0.1977	0.0827
188-DS	0.0220	0.0550	0.0590	0.0860	0.0860	0.0647	0.0200	0.0310	0.0640	0.3089	0.0610	0.0560	0.0155	0.0220	0.0860	0.0647	0.0200
189-DS	0.0020	0.0043	0.0080	0.0123	0.0160	0.0083	0.0045	0.0080	0.0140	0.5435	0.0070	0.0058	0.0038	0.0020	0.0160	0.0083	0.0045
190-DS	0.1200	0.1220	0.1230	0.1230	0.1250	0.1225	0.0015	0.0010	0.0050	0.0123	0.1225	0.1225	0.0011	0.1220	0.1240	0.1229	0.0006
191-DS	0.0000	0.0000	0.0000	0.0000	0.0000	0.0000	0.0000	0.0000	0.0000	N/D	0.0000	0.0000	0.0000	0.0000	0.0000	0.0000	0.0000
192-DS	0.0000	0.0000	0.0010	0.0010	0.0010	0.0005	0.0005	0.0010	0.0010	0.9574	0.0001	0.0000	0.0005	0.0000	0.0010	0.0005	0.0005
193-DS	0.0110	0.0150	0.0170	0.0250	0.0250	0.0185	0.0054	0.0100	0.0140	0.2887	0.0179	0.0172	0.0047	0.0110	0.0250	0.0185	0.0054
194-DS	0.0460	0.0705	0.0850	0.0940	0.1040	0.0816	0.0173	0.0235	0.0580	0.2118	0.0797	0.0775	0.0132	0.0460	0.1040	0.0816	0.0173
195-DS	0.0190	0.0500	0.0860	0.0990	0.1130	0.0765	0.0305	0.0490	0.0940	0.3983	0.0690	0.0589	0.0254	0.0190	0.1130	0.0765	0.0305
196-DS	0.0030	0.0048	0.0070	0.0070	0.0080	0.0062	0.0019	0.0023	0.0050	0.3054	0.0058	0.0054	0.0016	0.0030	0.0080	0.0062	0.0019
197-DS	0.0000	0.0175	0.0280	0.0290	0.0290	0.0221	0.0118	0.0115	0.0290	0.5327	0.0063	0.0001	0.0095	0.0140	0.0290	0.0270	0.0049
198-DS	0.0570	0.0670	0.0850	0.0867	0.0930	0.0775	0.0128	0.0198	0.0360	0.1654	0.0764	0.0753	0.0108	0.0570	0.0930	0.0775	0.0128
199-DS	0.0010	0.0023	0.0030	0.0030	0.0030	0.0026	0.0007	0.0007	0.0020	0.2557	0.0025	0.0024	0.0005	0.0020	0.0030	0.0028	0.0004
200-DS	0.0730	0.0760	0.0760	0.0800	0.0810	0.0774	0.0027	0.0040	0.0080	0.0348	0.0773	0.0773	0.0023	0.0730	0.0810	0.0774	0.0027

Domain-Specific Bilingual German Task Top 5 Participants – Standard Recall Levels vs Mean Interpolated Precision

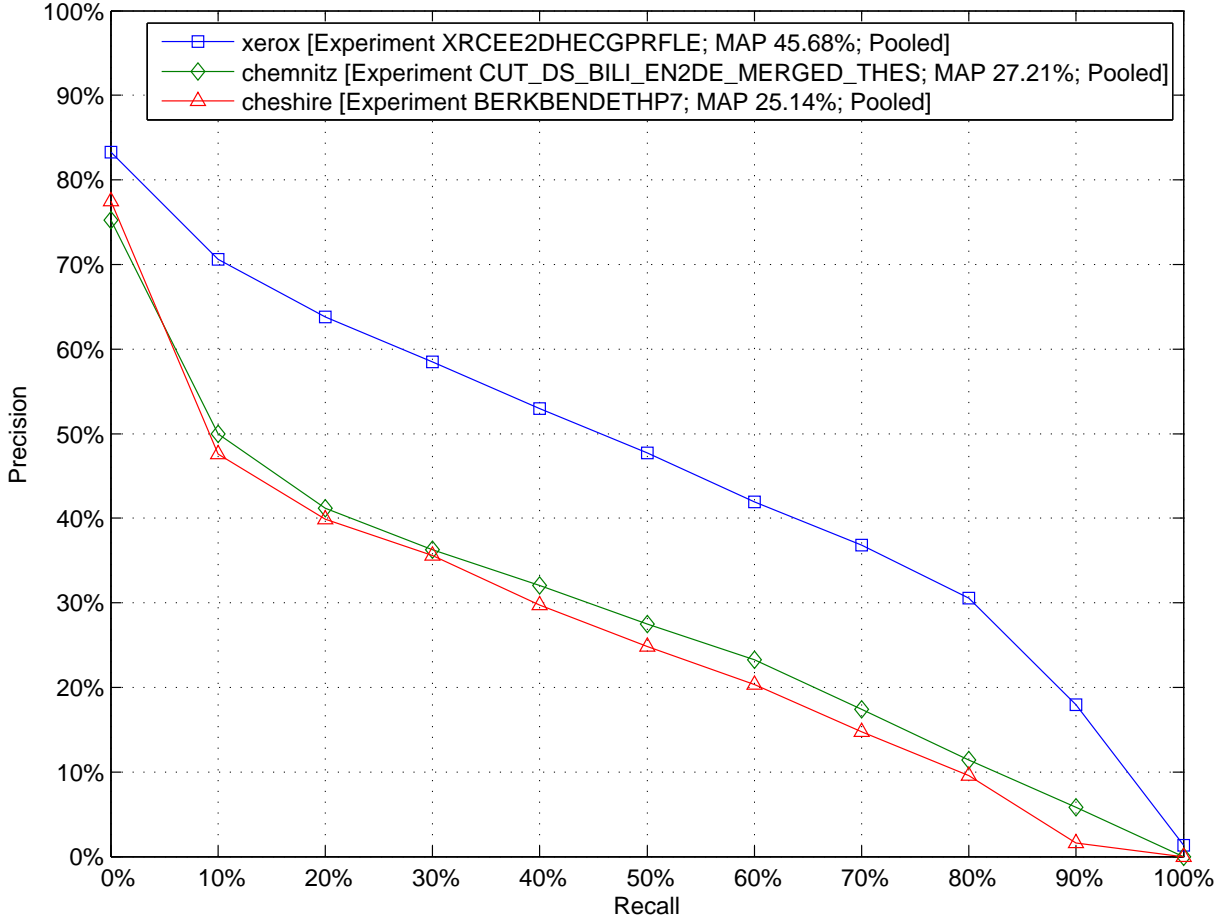

Domain-Specific Bilingual German Task Top 5 Participants – Comparison to Median Average Precision by Topic (Topics 176-DS to 200-DS)

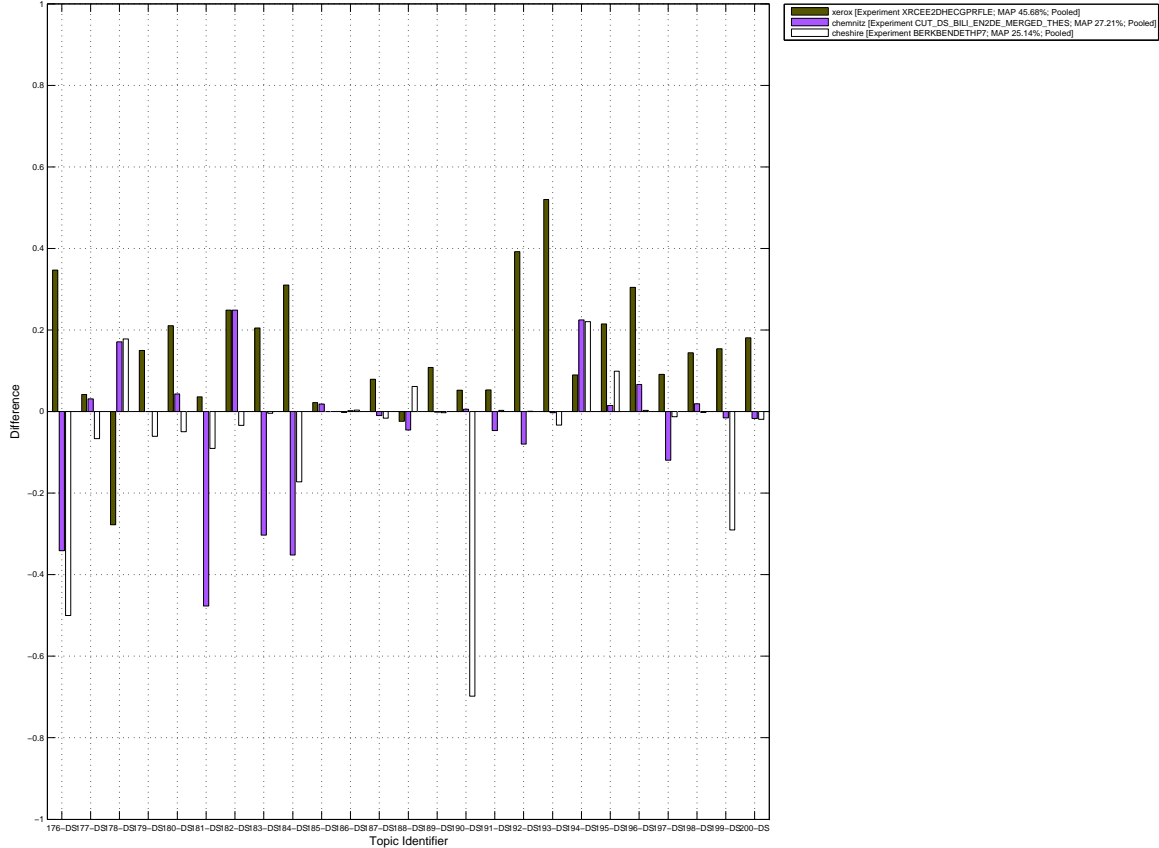

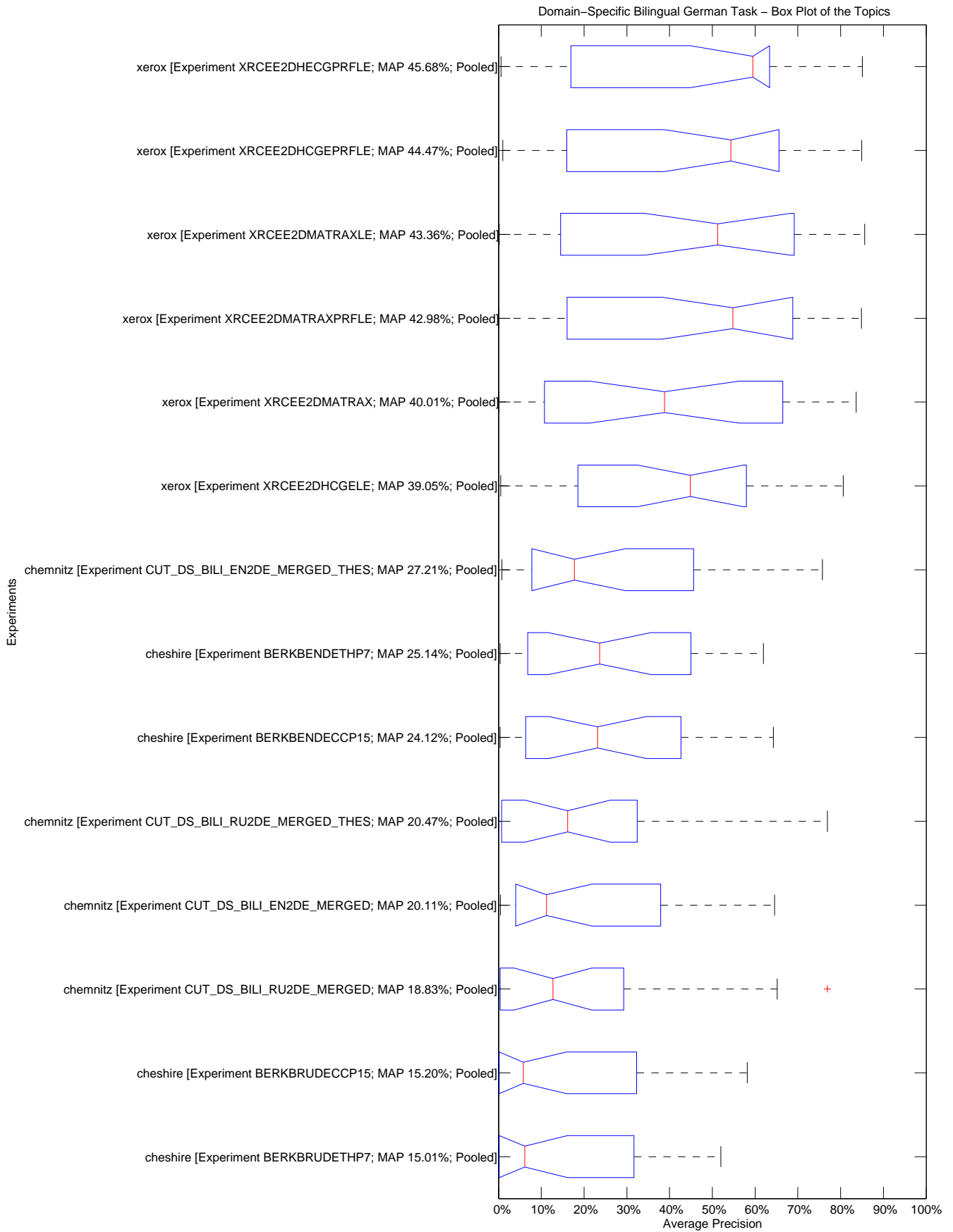

10.2455/TUKEY_T_TEST.5A5D29284220057CD5133ABAAE37A8F4

Domain-Specific Bilingual German Task – Tukey T test with "top group" highlighted

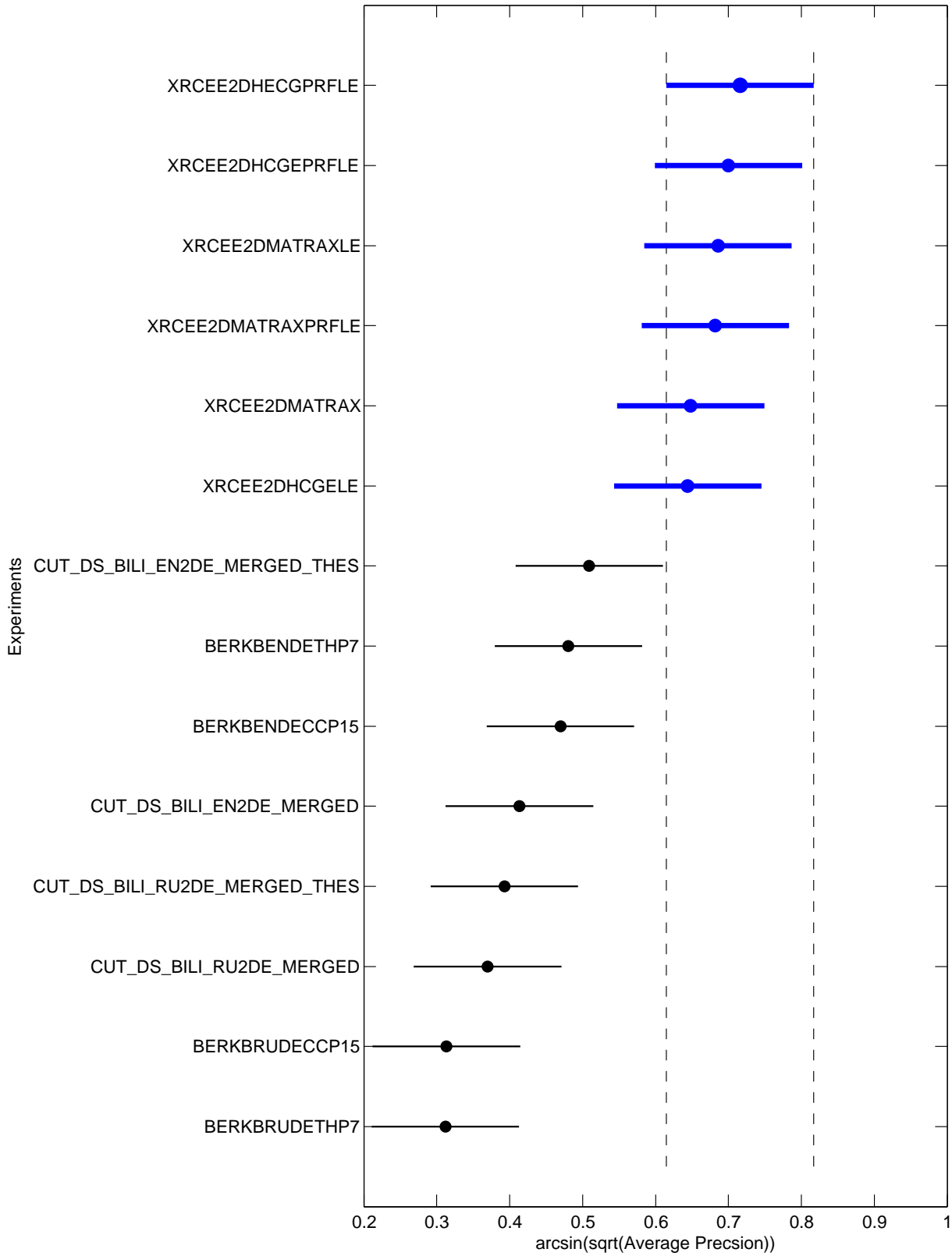

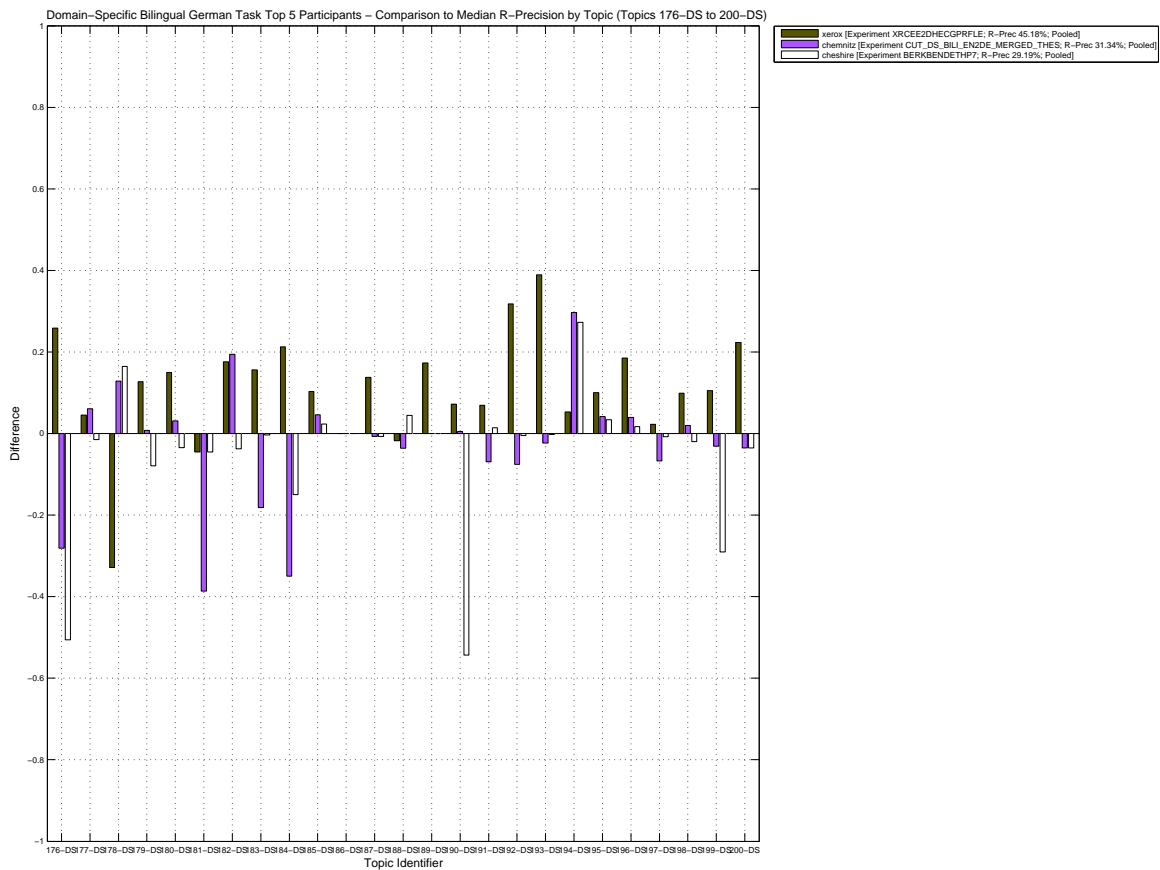
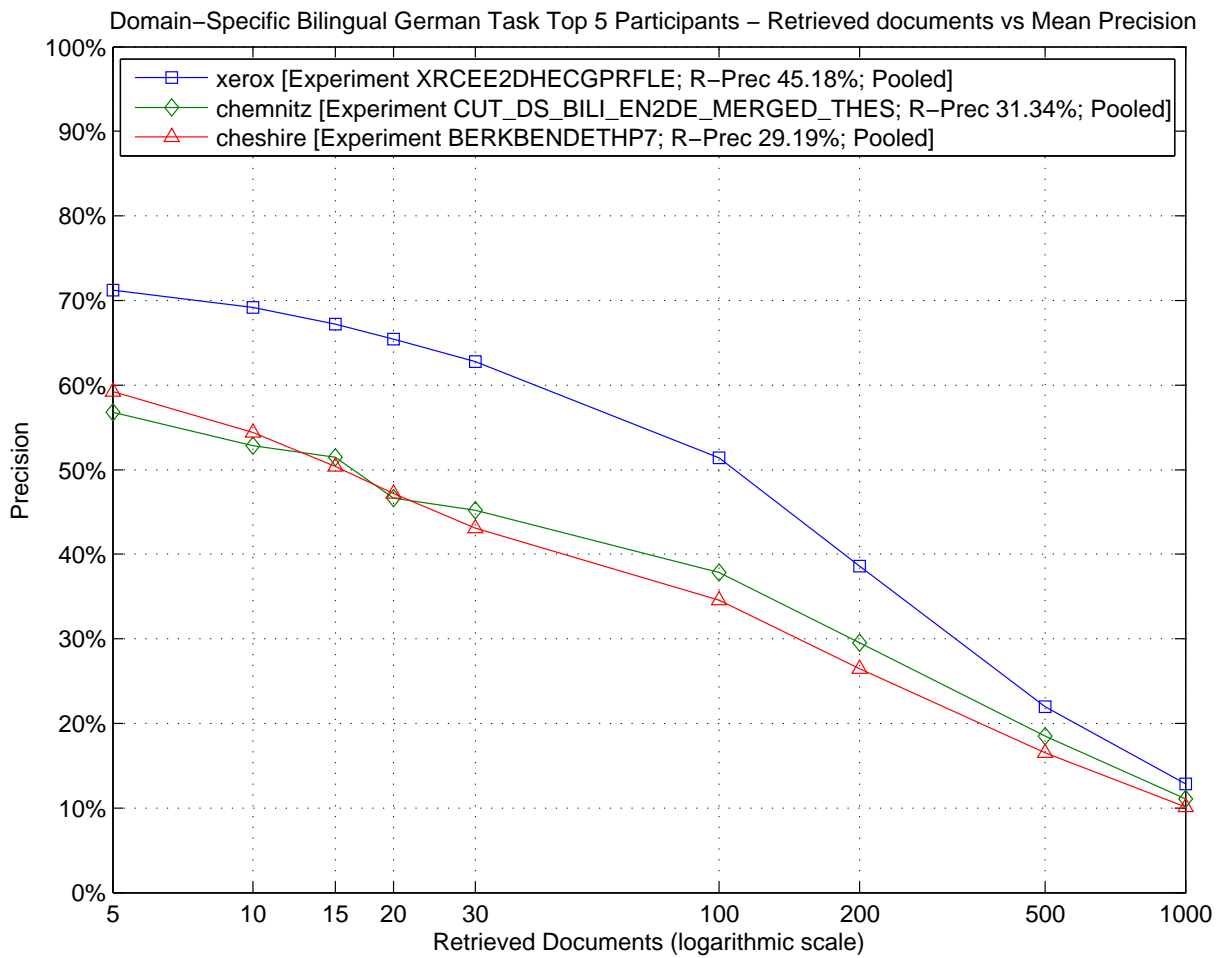

Domain-Specific Bilingual German Task – Box Plot of the Topics

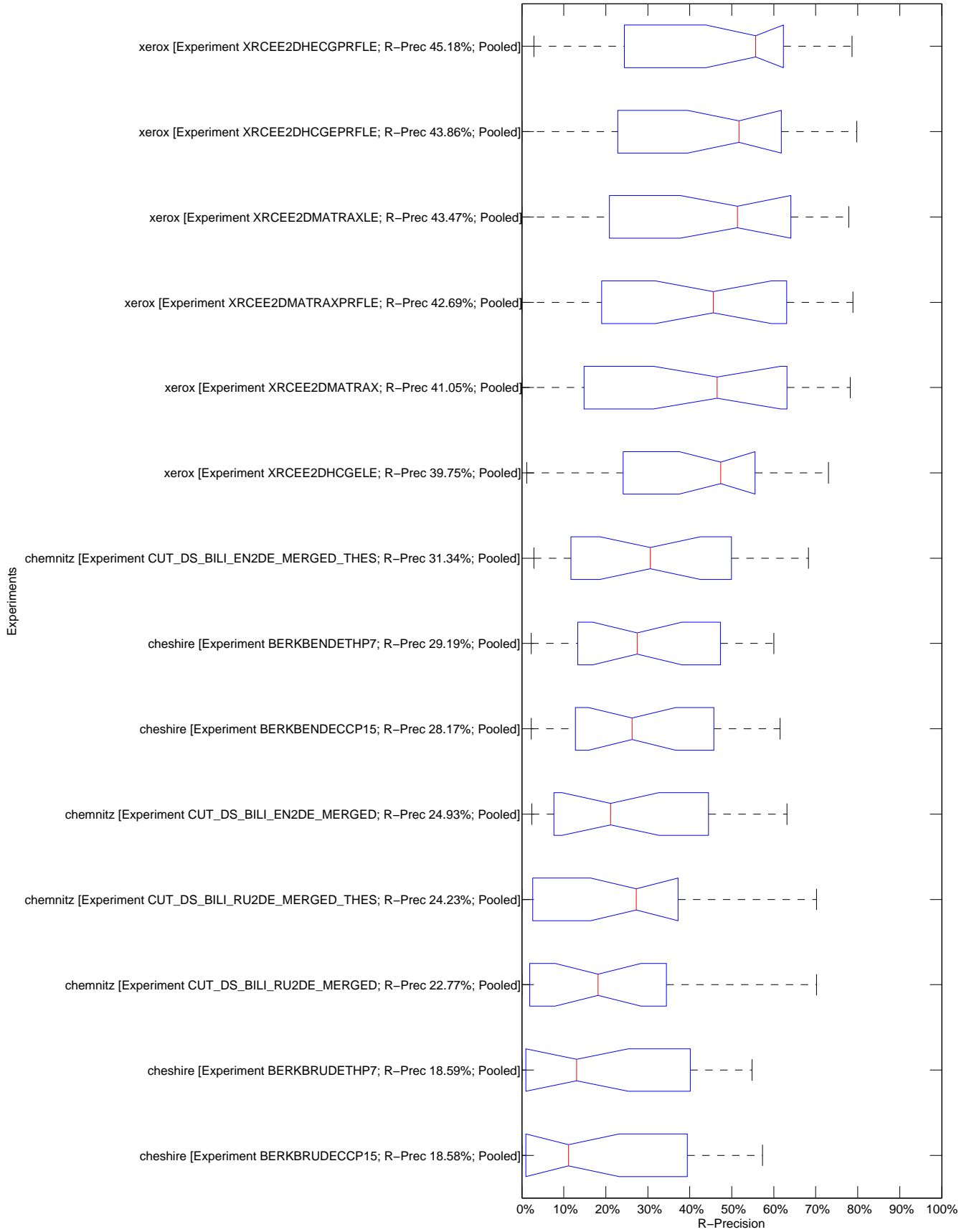

Domain-Specific Bilingual German Task – Tukey T test with "top group" highlighted

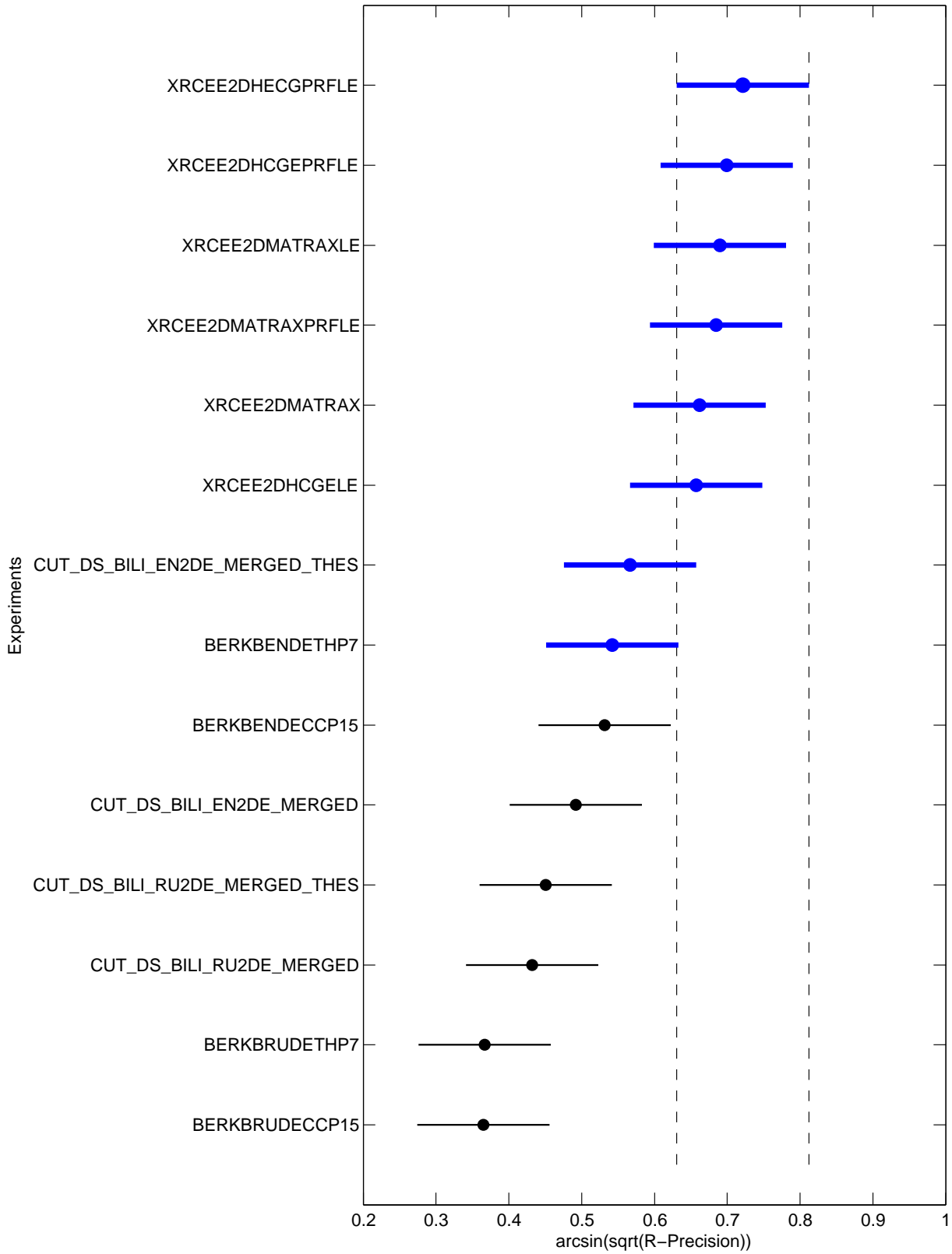

Topic	Statistics for Number of relevant retrieved documents																
	Min	1st Q	2nd Q	3rd Q	Max	Mean	Std	IQR	Range	C.Var	Geom.	Harm.	MAD	LOT	UOT	MNO	SNO
176-DS	4.00	6.00	78.00	85.00	86.00	53.50	37.25	79.00	82.00	0.70	32.22	14.63	34.43	4.00	86.00	53.50	37.25
177-DS	25.00	44.00	57.50	61.00	63.00	51.93	12.94	17.00	38.00	0.25	49.92	47.31	10.10	25.00	63.00	51.93	12.94
178-DS	6.00	29.00	111.00	131.00	139.00	86.71	52.71	102.00	133.00	0.61	59.29	27.76	46.65	6.00	139.00	86.71	52.71
179-DS	15.00	121.00	123.50	125.00	125.00	107.93	39.40	4.00	110.00	0.37	91.33	60.72	26.55	121.00	125.00	123.42	1.56
180-DS	13.00	152.00	203.00	231.00	233.00	168.36	80.39	79.00	220.00	0.48	127.85	66.31	63.97	58.00	233.00	194.00	51.15
181-DS	14.00	41.00	41.00	44.00	44.00	39.29	7.98	3.00	30.00	0.20	38.04	35.97	4.80	40.00	44.00	42.08	1.51
182-DS	7.00	225.00	234.00	260.00	270.00	214.21	71.40	35.00	263.00	0.33	176.37	69.43	49.52	225.00	270.00	245.73	16.35
183-DS	73.00	90.00	128.00	147.00	149.00	118.86	29.37	57.00	76.00	0.25	115.19	111.34	26.45	73.00	149.00	118.86	29.37
184-DS	55.00	56.00	69.50	77.00	78.00	68.00	9.07	21.00	23.00	0.13	67.41	66.80	7.57	55.00	78.00	68.00	9.07
185-DS	0.00	8.00	13.50	23.00	38.00	14.86	11.13	15.00	38.00	0.75	1.92	0.00	9.00	0.00	38.00	14.86	11.13
186-DS	7.00	10.00	13.50	19.00	24.00	14.86	5.27	9.00	17.00	0.36	13.96	13.08	4.55	7.00	24.00	14.86	5.27
187-DS	44.00	45.00	56.00	59.00	64.00	53.50	7.62	14.00	20.00	0.14	52.99	52.48	6.86	44.00	64.00	53.50	7.62
188-DS	175.00	268.00	285.00	298.00	306.00	277.86	32.89	30.00	131.00	0.12	275.61	272.79	20.76	264.00	306.00	285.77	14.92
189-DS	4.00	13.00	36.00	49.00	52.00	32.43	17.21	36.00	48.00	0.53	25.39	16.43	14.22	4.00	52.00	32.43	17.21
190-DS	89.00	257.00	306.00	310.00	311.00	266.71	77.56	53.00	222.00	0.29	249.49	223.22	55.69	237.00	311.00	295.92	24.41
191-DS	17.00	22.00	26.00	28.00	30.00	25.14	4.19	6.00	13.00	0.17	24.78	24.36	3.24	17.00	30.00	25.14	4.19
192-DS	3.00	64.00	73.00	97.00	97.00	68.93	31.33	33.00	94.00	0.45	49.24	17.02	22.23	54.00	97.00	79.92	15.42
193-DS	54.00	98.00	122.50	149.00	221.00	134.29	48.95	51.00	167.00	0.36	125.96	117.48	38.76	54.00	221.00	134.29	48.95
194-DS	16.00	44.00	66.50	89.00	113.00	67.64	30.92	45.00	97.00	0.46	58.41	46.58	24.31	16.00	113.00	67.64	30.92
195-DS	5.00	262.00	278.00	303.00	331.00	242.29	105.92	41.00	326.00	0.44	157.27	31.58	75.12	262.00	331.00	290.09	23.38
196-DS	1.00	62.00	81.00	83.00	88.00	65.43	29.63	21.00	87.00	0.45	40.50	6.47	21.88	47.00	88.00	76.17	12.53
197-DS	120.00	148.00	171.00	179.00	193.00	164.57	23.45	31.00	73.00	0.14	162.87	161.01	18.06	120.00	193.00	164.57	23.45
198-DS	97.00	177.00	188.50	197.00	204.00	176.43	34.20	20.00	107.00	0.19	172.34	167.03	22.76	173.00	204.00	189.42	9.66
199-DS	4.00	5.00	69.50	81.00	81.00	54.71	33.75	76.00	77.00	0.62	33.29	13.52	28.69	4.00	81.00	54.71	33.75
200-DS	8.00	18.00	22.00	43.00	68.00	29.79	17.54	25.00	60.00	0.59	25.00	20.68	15.04	8.00	68.00	29.79	17.54

Topic	Statistics for Average Precision																
	Min	1st Q	2nd Q	3rd Q	Max	Mean	Std	IQR	Range	C.Var	Geom.	Harm.	MAD	LOT	UOT	MNO	SNO
176-DS	0.0006	0.0039	0.5040	0.8061	0.8509	0.4346	0.3800	0.8022	0.8503	0.8744	0.0855	0.0036	0.3456	0.0006	0.8509	0.4346	0.3800
177-DS	0.0152	0.0841	0.1408	0.1721	0.2036	0.1301	0.0616	0.0880	0.1884	0.4736	0.1047	0.0660	0.0479	0.0152	0.2036	0.1301	0.0616
178-DS	0.0009	0.0059	0.2838	0.5503	0.7823	0.3293	0.3054	0.5444	0.7813	0.9275	0.0787	0.0054	0.2585	0.0009	0.7823	0.3293	0.3054
179-DS	0.0047	0.3831	0.4620	0.5138	0.6121	0.4108	0.1865	0.1307	0.6075	0.4539	0.2444	0.0308	0.1282	0.3797	0.6121	0.4785	0.0781
180-DS	0.0017	0.2000	0.4968	0.6856	0.7074	0.4248	0.2756	0.4856	0.7058	0.6489	0.1800	0.0114	0.2354	0.0017	0.7074	0.4248	0.2756
181-DS	0.0482	0.4819	0.5685	0.6495	0.7046	0.5125	0.2008	0.1676	0.6564	0.3918	0.4265	0.2666	0.1394	0.4784	0.7046	0.5863	0.0774
182-DS	0.0016	0.3216	0.3629	0.6115	0.6518	0.4075	0.2042	0.2899	0.6501	0.5010	0.2717	0.0216	0.1690	0.0016	0.6518	0.4075	0.2042
183-DS	0.0670	0.0789	0.4804	0.6851	0.7750	0.4209	0.2880	0.6062	0.7080	0.6842	0.2927	0.1818	0.2600	0.0670	0.7750	0.4209	0.2880
184-DS	0.0570	0.1917	0.4086	0.6746	0.7184	0.4040	0.2428	0.4830	0.6615	0.6008	0.3106	0.2052	0.2079	0.0570	0.7184	0.4040	0.2428
185-DS	0.0000	0.0010	0.0102	0.0193	0.0391	0.0127	0.0130	0.0182	0.0391	1.0194	0.0029	0.0001	0.0105	0.0000	0.0391	0.0127	0.0130
186-DS	0.0040	0.0079	0.0121	0.0164	0.0492	0.0166	0.0143	0.0084	0.0452	0.8652	0.0125	0.0099	0.0099	0.0040	0.0224	0.0113	0.0055
187-DS	0.0582	0.0645	0.0942	0.1429	0.1734	0.1051	0.0420	0.0784	0.1152	0.3996	0.0976	0.0909	0.0361	0.0582	0.1734	0.1051	0.0420
188-DS	0.1909	0.5130	0.5580	0.6336	0.6685	0.5448	0.1239	0.1206	0.4776	0.2274	0.5250	0.4940	0.0859	0.4233	0.6685	0.5720	0.0734
189-DS	0.0003	0.0078	0.0462	0.1169	0.3212	0.0825	0.0887	0.1091	0.3209	1.0752	0.0289	0.0022	0.0661	0.0003	0.1731	0.0641	0.0583
190-DS	0.0483	0.5131	0.7514	0.8040	0.8564	0.6307	0.2710	0.2909	0.8081	0.4297	0.4905	0.2474	0.2046	0.4762	0.8564	0.7274	0.1242
191-DS	0.0142	0.0242	0.0706	0.0774	0.2355	0.0787	0.0633	0.0532	0.2213	0.8037	0.0571	0.0395	0.0430	0.0142	0.1236	0.0574	0.0332
192-DS	0.0002	0.1220	0.2021	0.5555	0.6463	0.2812	0.2257	0.4336	0.6461	0.8028	0.0953	0.0013	0.1918	0.0002	0.6463	0.2812	0.2257
193-DS	0.0404	0.1454	0.1743	0.2458	0.7585	0.2630	0.2155	0.1004	0.7181	0.8193	0.2022	0.1551	0.1563	0.0404	0.2458	0.1636	0.0596
194-DS	0.0023	0.0235	0.0681	0.2677	0.3840	0.1328	0.1324	0.2442	0.3817	0.9968	0.0560	0.0128	0.1161	0.0023	0.3840	0.1328	0.1324
195-DS	0.0002	0.3184	0.3637	0.4574	0.5787	0.3372	0.1798	0.1390	0.5785	0.5331	0.1239	0.0012	0.1308	0.1387	0.5787	0.3934	0.1187
196-DS	0.0000	0.2038	0.3125	0.3791	0.6168	0.2989	0.1796	0.1752	0.6168	0.6008	0.0854	0.0002	0.1356	0.0000	0.6168	0.2989	0.1796
197-DS	0.2223	0.3261	0.4527	0.6004	0.7410	0.4670	0.1792	0.2743	0.5188	0.3836	0.4335	0.4003	0.1519	0.2223	0.7410	0.4670	0.1792
198-DS	0.0746	0.3879	0.4610	0.4803	0.6055	0.4125	0.1546	0.0923	0.5308	0.3749	0.3592	0.2690	0.1056	0.3683	0.6055	0.4684	0.0663
199-DS	0.0002	0.0004	0.4595	0.6138	0.6519	0.3511	0.2789	0.6134	0.6518	0.7943	0.0525	0.0008	0.2564	0.0002	0.6519	0.3511	0.2789
200-DS	0.0012	0.0063	0.0252	0.0501	0.2059	0.0400	0.0535	0.0438	0.2047	1.3352	0.0171	0.0062	0.0345	0.0012	0.0700	0.0273	0.0251

Topic	Statistics for R-Precision																
	Min	1st Q	2nd Q	3rd Q	Max	Mean	Std	IQR	Range	C.Var	Geom.	Harm.	MAD	LOT	UOT	MNO	SNO
176-DS	0.0000	0.0225	0.5281	0.7753	0.7978	0.4286	0.3465	0.7528	0.7978	0.8085	0.0681	0.0001	0.3160	0.0000	0.7978	0.4286	0.3465
177-DS	0.0455	0.1515	0.1818	0.2424	0.2879	0.1851	0.0778	0.0909	0.2424	0.4201	0.1625	0.1318	0.0600	0.0455	0.2879	0.1851	0.0778
178-DS	0.0071	0.0286	0.3571	0.5214	0.7286	0.3418	0.2834	0.4929	0.7214	0.8289	0.1473	0.0346	0.2399	0.0071	0.7286	0.3418	0.2834
179-DS	0.0556	0.4127	0.4921	0.5000	0.6190	0.4274	0.1689	0.0873	0.5635	0.3952	0.3561	0.2298	0.1135	0.4127	0.6190	0.4894	0.0663
180-DS	0.0287	0.3156	0.5061	0.6434	0.6557	0.4415	0.2381	0.3279	0.6270	0.5394	0.3121	0.1393	0.1971	0.0287	0.6557	0.4415	0.2381
181-DS	0.1364	0.4773	0.5227	0.5909	0.6364	0.4870	0.1609	0.1136	0.5000	0.3303	0.4447	0.3786	0.1104	0.4545	0.6364	0.5455	0.0671
182-DS	0.0178	0.3701	0.4075	0.6014	0.6299	0.4365	0.1712	0.2313	0.6121	0.3924	0.3590	0.1627	0.1317	0.2847	0.6299	0.4687	0.1266
183-DS	0.1529	0.1656	0.4873	0.6433	0.7261	0.4486	0.2272	0.4777	0.5732	0.5065	0.3825	0.3151	0.2007	0.1529	0.7261	0.4486	0.2272
184-DS	0.0750	0.2750	0.4250	0.6250	0.6375	0.4107	0.1998	0.3500	0.5625	0.4865	0.3430	0.2523	0.1663	0.0750	0.6375	0.4107	0.1998
185-DS	0.0000	0.0000	0.0115	0.0575	0.1149	0.0287	0.0334	0.0575	0.1149	1.1609	0.0030	0.0000	0.0263	0.0000	0.1149	0.0287	0.0334
186-DS	0.0000	0.0000	0.0286	0.0286	0.0857	0.0224	0.0229	0.0286	0.0857	1.0205	0.0018	0.0000	0.0160	0.0000	0.0286	0.0176	0.0145
187-DS	0.0870	0.1304	0.1377	0.2029	0.2754	0.1563	0.0540	0.0725	0.1884	0.3453	0.1482	0.1407	0.0420	0.0870	0.2754	0.1563	0.0540
188-DS	0.3015	0.5194	0.5552	0.6030	0.6149	0.5407	0.0856	0.0836	0.3134	0.1582	0.5329	0.5229	0.0606	0.4507	0.6149	0.5591	0.0528
189-DS	0.0000	0.0192	0.0769	0.1538	0.3654	0.1140	0.1081	0.1346	0.3654	0.9483	0.0258	0.0001	0.0834	0.0000	0.2500	0.0947	0.0836
190-DS	0.1186	0.5481	0.6779	0.7500	0.7885	0.6058	0.2181	0.2019	0.6699	0.3600	0.5349	0.4161	0.1571	0.5224	0.7885	0.6856	0.0865
191-DS	0.0278	0.0556	0.1250	0.1389	0.2778	0.1270	0.0753	0.0833	0.2500	0.5927	0.1036	0.0793	0.0556	0.0278	0.2500	0.1154	0.0640
192-DS	0.0000	0.1818	0.2576	0.5253	0.6263	0.3045	0.2046	0.3434	0.6263	0.6721	0.0723	0.0001	0.1692	0.0000	0.6263	0.3045	0.2046
193-DS	0.0936	0.2213	0.2447	0.3532	0.6809	0.3207	0.1683	0.1319	0.5872	0.5249	0.2842	0.2507	0.1270	0.0936	0.4681	0.2645	0.0966
194-DS	0.0163	0.0325	0.1341	0.3902	0.4309	0.1887	0.1667	0.3577	0.4146	0.8833	0.1078	0.0543	0.1437	0.0163	0.4309	0.1887	0.1667
195-DS	0.0101	0.3089	0.4570	0.4962	0.5570	0.3761	0.1799	0.1873	0.5468	0.4782	0.2491	0.0617	0.1435	0.2380	0.5570	0.4371	0.0991
196-DS	0.0000	0.2809	0.3876	0.4270	0.5730	0.3443	0.1717	0.1461	0.5730	0.4988	0.0862	0.0001	0.1266	0.2584	0.5730	0.4017	0.0986
197-DS	0.3333	0.4129	0.4900	0.5522	0.6766	0.4936	0.1126	0.1393	0.3433	0.2281	0.4817	0.4699	0.0906	0.3333	0.6766	0.4936	0.1126
198-DS	0.1711	0.4561	0.4846	0.5044	0.5833	0.4524	0.1218	0.0482	0.4123	0.2693	0.4292	0.3955	0.0780	0.4518	0.5702	0.4900	0.0339
199-DS	0.0000	0.0000	0.4630	0.5556	0.5926	0.3316	0.2551	0.5556	0.5926	0.7695	0.0203	0.0000	0.2348	0.0000	0.5926	0.3316	0.2551
200-DS	0.0118	0.0353	0.0706	0.1294	0.2941	0.0899	0.0785	0.0941	0.2824	0.8734	0.0604	0.0381	0.0607	0.0118	0.1647	0.0742	0.0542

Topic	Statistics for Binary Preference																
	Min	1st Q	2nd Q	3rd Q	Max	Mean	Std	IQR	Range	C.Var	Geom.	Harm.	MAD	LOT	UOT	MNO	SNO
176-DS	0.0000	0.0206	0.4833	0.8216	0.8548	0.4431	0.3786	0.8010	0.8548	0.8544	0.0650	0.0001	0.3402	0.0000	0.8548	0.4431	0.3786
177-DS	0.0250	0.0916	0.1220	0.1644	0.2062	0.1244	0.0581	0.0728	0.1811	0.4669	0.1062	0.0820	0.0459	0.0250	0.2062	0.1244	0.0581
178-DS	0.0082	0.0112	0.3591	0.6019	0.8522	0.3717	0.3300	0.5907	0.8440	0.8877	0.1355	0.0292	0.2754	0.0082	0.8522	0.3717	0.3300
179-DS	0.0342	0.3666	0.4851	0.5021	0.6563	0.4168	0.1839	0.1355	0.6221	0.4411	0.3245	0.1660	0.1350	0.3648	0.6563	0.4806	0.0943
180-DS	0.0285	0.4380	0.6705	0.8110	0.8215	0.5645	0.2951	0.3730	0.7929	0.5226	0.3939	0.1574	0.2428	0.0285	0.8215	0.5645	0.2951
181-DS	0.1080	0.4308	0.5072	0.6116	0.6384	0.4699	0.1719	0.1808	0.5305	0.3659	0.4182	0.3363	0.1256	0.4251	0.6384	0.5301	0.0850
182-DS	0.0179	0.5404	0.5759	0.7235	0.7651	0.5621	0.2050	0.1831	0.7472	0.3647	0.4577	0.1776	0.1418	0.3421	0.7651	0.6040	0.1376
183-DS	0.1035	0.1364	0.5510	0.7449	0.8059	0.4766	0.2791	0.6085	0.7024	0.5857	0.3733	0.2705	0.2502	0.1035	0.8059	0.4766	0.2791
184-DS	0.0464	0.2078	0.3746	0.6373	0.6772	0.3826	0.2273	0.4295	0.6308	0.5940	0.2915	0.1818	0.1917	0.0464	0.6772	0.3826	0.2273
185-DS	0.0000	0.0000	0.0115	0.0436	0.0654	0.0209	0.0226	0.0436	0.0654	1.0801	0.0021	0.0000	0.0199	0.0000	0.0654	0.0209	0.0226
186-DS	0.0000	0.0000	0.0114	0.0204	0.0612	0.0142	0.0172	0.0204	0.0612	1.2060	0.0012	0.0000	0.0131	0.0000	0.0286	0.0106	0.0110
187-DS	0.0506	0.0725	0.0804	0.1285	0.1863	0.0982	0.0407	0.0561	0.1357	0.4145	0.0911	0.0848	0.0342	0.0506	0.1863	0.0982	0.0407
188-DS	0.4167	0.6417	0.6910	0.7797	0.8366	0.6885	0.1134	0.1380	0.4199	0.1647	0.6786	0.6672	0.0886	0.5526	0.8366	0.7094	0.0855
189-DS	0.0000	0.0174	0.0418	0.1058	0.2848	0.0767	0.0826	0.0884	0.2848	1.0764	0.0179	0.0001	0.0624	0.0000	0.1901	0.0607	0.0592
190-DS	0.1871	0.6774	0.8950	0.9244	0.9345	0.7614	0.2594	0.2471	0.7474	0.3407	0.6870	0.5673	0.1941	0.6262	0.9345	0.8564	0.1033
191-DS	0.0116	0.0309	0.0826	0.1019	0.2230	0.0895	0.0668	0.0710	0.2114	0.7459	0.0637	0.0402	0.0475	0.0116	0.1466	0.0680	0.0417
192-DS	0.0000	0.1237	0.2115	0.5097	0.6123	0.2714	0.2113	0.3861	0.6123	0.7785	0.0618	0.0001	0.1785	0.0000	0.6123	0.2714	0.2113
193-DS	0.1097	0.2442	0.3261	0.4667	0.8367	0.3961	0.2219	0.2225	0.7270	0.5602	0.3445	0.2984	0.1725	0.1097	0.5872	0.3229	0.1317
194-DS	0.0075	0.0134	0.0850	0.3736	0.3962	0.1588	0.1610	0.3602	0.3887	1.0140	0.0712	0.0272	0.1389	0.0075	0.3962	0.1588	0.1610
195-DS	0.0096	0.5394	0.5951	0.6512	0.7546	0.5271	0.2383	0.1118	0.7450	0.4521	0.3348	0.0615	0.1679	0.3864	0.7546	0.6134	0.1015
196-DS	0.0000	0.2188	0.3019	0.3748	0.5388	0.2975	0.1622	0.1560	0.5388	0.5453	0.0749	0.0001	0.1242	0.0000	0.5388	0.2975	0.1622
197-DS	0.4050	0.5104	0.5945	0.7063	0.8195	0.6035	0.1348	0.1959	0.4145	0.2233	0.5893	0.5750	0.1113	0.4050	0.8195	0.6035	0.1348
198-DS	0.2615	0.5377	0.5908	0.5993	0.6862	0.5476	0.1279	0.0616	0.4247	0.2336	0.5283	0.5020	0.0851	0.5314	0.6862	0.5951	0.0460
199-DS	0.0000	0.0000	0.4249	0.5758	0.6080	0.3294	0.2699	0.5758	0.6080	0.8193	0.0193	0.0000	0.2490	0.0000	0.6080	0.3294	0.2699
200-DS	0.0062	0.0136	0.0409	0.0757	0.2039	0.0528	0.0534	0.0621	0.1976	1.0102	0.0331	0.0202	0.0376	0.0062	0.1071	0.0412	0.0322

Topic	Statistics for Precision at the 0% interpolated recall level																
	Min	1st Q	2nd Q	3rd Q	Max	Mean	Std	IQR	Range	C.Var	Geom.	Harm.	MAD	LOT	UOT	MNO	SNO
176-DS	0.0115	0.2000	1.0000	1.0000	1.0000	0.6957	0.4304	0.8000	0.9885	0.6187	0.3890	0.0752	0.3913	0.0115	1.0000	0.6957	0.4304
177-DS	0.0714	0.2857	0.5000	1.0000	1.0000	0.5467	0.3359	0.7143	0.9286	0.6144	0.4233	0.2830	0.2661	0.0714	1.0000	0.5467	0.3359
178-DS	0.0335	0.0769	1.0000	1.0000	1.0000	0.6647	0.4671	0.9231	0.9665	0.7027	0.3596	0.1352	0.4311	0.0335	1.0000	0.6647	0.4671
179-DS	0.0833	0.8333	1.0000	1.0000	1.0000	0.8203	0.3217	0.1667	0.9167	0.3921	0.6647	0.3802	0.2109	0.8182	1.0000	0.9432	0.0840
180-DS	0.0667	0.6667	1.0000	1.0000	1.0000	0.7872	0.3747	0.3333	0.9333	0.4759	0.5943	0.3102	0.3040	0.2162	1.0000	0.9069	0.2377
181-DS	0.3571	1.0000	1.0000	1.0000	1.0000	0.9541	0.1718	0.0000	0.6429	0.1801	0.9291	0.8861	0.0853	1.0000	1.0000	1.0000	0.0000
182-DS	0.2500	1.0000	1.0000	1.0000	1.0000	0.9464	0.2004	0.0000	0.7500	0.2118	0.9057	0.8235	0.0995	1.0000	1.0000	1.0000	0.0000
183-DS	0.3333	0.6429	1.0000	1.0000	1.0000	0.8435	0.2666	0.3571	0.6667	0.3160	0.7882	0.7159	0.2235	0.3333	1.0000	0.8435	0.2666
184-DS	0.1667	0.6250	1.0000	1.0000	1.0000	0.8274	0.3105	0.3750	0.8333	0.3752	0.7239	0.5556	0.2466	0.1667	1.0000	0.8274	0.3105
185-DS	0.0000	0.0117	0.1629	1.0000	1.0000	0.3614	0.4339	0.9883	1.0000	1.2006	0.0372	0.0001	0.3649	0.0000	1.0000	0.3614	0.4339
186-DS	0.0139	0.0327	0.0629	0.0909	1.0000	0.1938	0.3429	0.0582	0.9861	1.7699	0.0769	0.0474	0.2304	0.0139	0.1250	0.0594	0.0334
187-DS	0.1714	0.2500	0.5833	1.0000	1.0000	0.6331	0.3533	0.7500	0.8286	0.5580	0.5243	0.4197	0.3193	0.1714	1.0000	0.6331	0.3533
188-DS	0.5806	1.0000	1.0000	1.0000	1.0000	0.9656	0.1120	0.0000	0.4194	0.1160	0.9575	0.9467	0.0590	1.0000	1.0000	1.0000	0.0000
189-DS	0.0045	0.1667	0.2083	0.2857	1.0000	0.3034	0.3117	0.1190	0.9955	1.0274	0.1567	0.0323	0.2093	0.0045	0.3750	0.1873	0.1090
190-DS	1.0000	1.0000	1.0000	1.0000	1.0000	1.0000	0.0000	0.0000	0.0000	0.0000	1.0000	1.0000	0.0000	1.0000	1.0000	1.0000	0.0000
191-DS	0.0588	0.1250	0.3000	0.5000	1.0000	0.3579	0.2754	0.3750	0.9412	0.7695	0.2544	0.1662	0.2123	0.0588	1.0000	0.3579	0.2754
192-DS	0.0074	0.7500	1.0000	1.0000	1.0000	0.8165	0.3587	0.2500	0.9926	0.4393	0.4720	0.0493	0.2621	0.6667	1.0000	0.9514	0.1149
193-DS	0.6667	0.7500	1.0000	1.0000	1.0000	0.9024	0.1397	0.2500	0.3333	0.1548	0.8914	0.8796	0.1255	0.6667	1.0000	0.9024	0.1397
194-DS	0.0252	0.0751	0.2846	1.0000	1.0000	0.4981	0.4628	0.9249	0.9748	0.9291	0.2376	0.0976	0.4302	0.0252	1.0000	0.4981	0.4628
195-DS	0.0238	0.9583	1.0000	1.0000	1.0000	0.8423	0.3500	0.0417	0.9762	0.4155	0.5867	0.1641	0.2419	0.9583	1.0000	0.9962	0.0126
196-DS	0.0023	0.5283	1.0000	1.0000	1.0000	0.7901	0.3740	0.4717	0.9977	0.4733	0.3873	0.0170	0.2998	0.0023	1.0000	0.7901	0.3740
197-DS	0.6000	1.0000	1.0000	1.0000	1.0000	0.9462	0.1370	0.0000	0.4000	0.1448	0.9347	0.9203	0.0922	1.0000	1.0000	1.0000	0.0000
198-DS	0.5000	1.0000	1.0000	1.0000	1.0000	0.9206	0.1806	0.0000	0.5000	0.1962	0.8981	0.8682	0.1247	1.0000	1.0000	1.0000	0.0000
199-DS	0.0044	0.0078	1.0000	1.0000	1.0000	0.7161	0.4659	0.9922	0.9956	0.6506	0.2325	0.0202	0.4056	0.0044	1.0000	0.7161	0.4659
200-DS	0.0244	0.0463	0.1537	0.5000	1.0000	0.3328	0.3843	0.4537	0.9756	1.1547	0.1603	0.0801	0.3099	0.0244	1.0000	0.3328	0.3843

Topic	Statistics for Precision at the 10% interpolated recall level																
	Min	1st Q	2nd Q	3rd Q	Max	Mean	Std	IQR	Range	C.Var	Geom.	Harm.	MAD	LOT	UOT	MNO	SNO
176-DS	0.0000	0.0000	0.9524	1.0000	1.0000	0.6062	0.4765	1.0000	1.0000	0.7860	0.0287	0.0000	0.4364	0.0000	1.0000	0.6062	0.4765
177-DS	0.0523	0.1928	0.2715	0.3478	0.4737	0.2574	0.1209	0.1551	0.4214	0.4696	0.2190	0.1679	0.0933	0.0523	0.4737	0.2574	0.1209
178-DS	0.0000	0.0320	0.5926	0.9091	1.0000	0.5268	0.4182	0.8771	1.0000	0.7939	0.0804	0.0001	0.3636	0.0000	1.0000	0.5268	0.4182
179-DS	0.0311	0.5652	0.6293	0.7727	0.8235	0.5872	0.2558	0.2075	0.7924	0.4356	0.4331	0.1699	0.1750	0.5000	0.8235	0.6799	0.1082
180-DS	0.0000	0.4615	0.8262	0.9783	1.0000	0.6674	0.3812	0.5167	1.0000	0.5711	0.1406	0.0001	0.3188	0.0000	1.0000	0.6674	0.3812
181-DS	0.3571	0.8750	1.0000	1.0000	1.0000	0.8862	0.2311	0.1250	0.6429	0.2607	0.8429	0.7793	0.1625	0.8182	1.0000	0.9744	0.0609
182-DS	0.0000	0.4853	0.6235	0.8800	0.9737	0.6508	0.2610	0.3947	0.9737	0.4011	0.3058	0.0001	0.2059	0.0000	0.9737	0.6508	0.2610
183-DS	0.1620	0.2128	0.9428	1.0000	1.0000	0.6841	0.3661	0.7872	0.8380	0.5352	0.5526	0.4123	0.3300	0.1620	1.0000	0.6841	0.3661
184-DS	0.0909	0.3636	0.9750	1.0000	1.0000	0.7067	0.3651	0.6364	0.9091	0.5166	0.5566	0.3545	0.3280	0.0909	1.0000	0.7067	0.3651
185-DS	0.0000	0.0000	0.0177	0.0338	0.1324	0.0263	0.0346	0.0338	0.1324	1.3184	0.0028	0.0000	0.0221	0.0000	0.0500	0.0181	0.0170
186-DS	0.0133	0.0248	0.0368	0.0479	0.1000	0.0400	0.0231	0.0232	0.0867	0.5780	0.0349	0.0306	0.0164	0.0133	0.0727	0.0354	0.0160
187-DS	0.0982	0.1356	0.1687	0.2600	0.3889	0.1954	0.0864	0.1244	0.2907	0.4421	0.1797	0.1663	0.0696	0.0982	0.3889	0.1954	0.0864
188-DS	0.5806	0.8974	0.9146	0.9512	1.0000	0.8997	0.1033	0.0538	0.4194	0.1148	0.8929	0.8846	0.0607	0.8810	1.0000	0.9332	0.0387
189-DS	0.0000	0.0261	0.1200	0.2400	0.5833	0.1596	0.1676	0.2139	0.5833	1.0496	0.0331	0.0001	0.1243	0.0000	0.4074	0.1271	0.1196
190-DS	0.1441	0.8511	0.9294	0.9600	0.9730	0.8146	0.2858	0.1089	0.8288	0.3508	0.7113	0.5266	0.1907	0.8372	0.9730	0.9259	0.0450
191-DS	0.0388	0.0612	0.1667	0.2667	0.6667	0.2339	0.2174	0.2054	0.6278	0.9293	0.1582	0.1088	0.1663	0.0388	0.5000	0.1618	0.1270
192-DS	0.0000	0.2381	0.6905	1.0000	1.0000	0.5817	0.3791	0.7619	1.0000	0.6517	0.1236	0.0001	0.3352	0.0000	1.0000	0.5817	0.3791
193-DS	0.0930	0.4737	0.5722	0.7812	1.0000	0.6085	0.2476	0.3076	0.9070	0.4069	0.5396	0.4260	0.1919	0.0930	1.0000	0.6085	0.2476
194-DS	0.0170	0.0751	0.1559	0.5246	0.6522	0.2602	0.2338	0.4495	0.6351	0.8982	0.1495	0.0713	0.2033	0.0170	0.6522	0.2602	0.2338
195-DS	0.0000	0.5769	0.6866	0.9355	0.9778	0.6382	0.3265	0.3586	0.9778	0.5116	0.1448	0.0001	0.2450	0.3162	0.9778	0.7446	0.1989
196-DS	0.0000	0.4043	0.5066	0.6000	1.0000	0.5135	0.2983	0.1957	1.0000	0.5809	0.1186	0.0001	0.2068	0.3409	0.8235	0.5190	0.1317
197-DS	0.6000	0.6154	0.7956	1.0000	1.0000	0.8069	0.1802	0.3846	0.4000	0.2234	0.7879	0.7692	0.1613	0.6000	1.0000	0.8069	0.1802
198-DS	0.2264	0.7353	0.8495	0.8889	1.0000	0.7532	0.2364	0.1536	0.7736	0.3138	0.6961	0.6084	0.1677	0.6418	1.0000	0.8397	0.0946
199-DS	0.0000	0.0000	0.9167	0.9286	1.0000	0.5713	0.4599	0.9286	1.0000	0.8050	0.0287	0.0000	0.4335	0.0000	1.0000	0.5713	0.4599
200-DS	0.0000	0.0329	0.0474	0.1607	0.3448	0.1001	0.1018	0.1278	0.3448	1.0176	0.0362	0.0001	0.0814	0.0000	0.3448	0.1001	0.1018

Topic	Statistics for Precision at the 20% interpolated recall level																
	Min	1st Q	2nd Q	3rd Q	Max	Mean	Std	IQR	Range	C.Var	Geom.	Harm.	MAD	LOT	UOT	MNO	SNO
176-DS	0.0000	0.0000	0.8944	0.9524	1.0000	0.5664	0.4673	0.9524	1.0000	0.8251	0.0252	0.0000	0.4382	0.0000	1.0000	0.5664	0.4673
177-DS	0.0366	0.1333	0.1972	0.2680	0.3469	0.2004	0.0978	0.1347	0.3104	0.4882	0.1684	0.1263	0.0778	0.0366	0.3469	0.2004	0.0978
178-DS	0.0000	0.0299	0.4688	0.8250	0.9444	0.4550	0.3778	0.7951	0.9444	0.8303	0.0712	0.0001	0.3204	0.0000	0.9444	0.4550	0.3778
179-DS	0.0000	0.4615	0.5392	0.6667	0.7708	0.5044	0.2385	0.2051	0.7708	0.4728	0.1207	0.0001	0.1684	0.4416	0.7708	0.5885	0.1151
180-DS	0.0000	0.4397	0.7955	0.9245	0.9524	0.6375	0.3685	0.4849	0.9524	0.5780	0.1308	0.0001	0.3088	0.0000	0.9524	0.6375	0.3685
181-DS	0.0427	0.7500	0.9000	0.9333	1.0000	0.7780	0.3071	0.1833	0.9573	0.3947	0.6203	0.3081	0.2073	0.7500	1.0000	0.8943	0.0894
182-DS	0.0000	0.4646	0.5155	0.8451	0.9194	0.5992	0.2572	0.3805	0.9194	0.4293	0.2807	0.0001	0.2103	0.0000	0.9194	0.5992	0.2572
183-DS	0.1078	0.1860	0.8493	0.9333	1.0000	0.6347	0.3685	0.7473	0.8922	0.5806	0.4856	0.3284	0.3363	0.1078	1.0000	0.6347	0.3685
184-DS	0.0909	0.3023	0.7143	0.9259	0.9500	0.6157	0.3338	0.6236	0.8591	0.5421	0.4867	0.3272	0.2970	0.0909	0.9500	0.6157	0.3338
185-DS	0.0000	0.0000	0.0000	0.0236	0.0657	0.0126	0.0205	0.0236	0.0657	1.6246	0.0002	0.0000	0.0162	0.0000	0.0425	0.0085	0.0142
186-DS	0.0101	0.0168	0.0231	0.0348	0.0986	0.0296	0.0229	0.0180	0.0885	0.7732	0.0242	0.0207	0.0153	0.0101	0.0479	0.0243	0.0119
187-DS	0.0946	0.1053	0.1356	0.2195	0.3137	0.1628	0.0742	0.1142	0.2191	0.4559	0.1492	0.1383	0.0624	0.0946	0.3137	0.1628	0.0742
188-DS	0.4891	0.8137	0.8618	0.9080	0.9867	0.8404	0.1182	0.0943	0.4976	0.1407	0.8306	0.8183	0.0760	0.7449	0.9867	0.8674	0.0638
189-DS	0.0000	0.0135	0.1000	0.1786	0.4231	0.1382	0.1394	0.1651	0.4231	1.0082	0.0279	0.0001	0.1041	0.0000	0.4231	0.1382	0.1394
190-DS	0.1171	0.8171	0.9163	0.9388	0.9730	0.7957	0.2889	0.1217	0.8559	0.3631	0.6816	0.4748	0.1921	0.7952	0.9730	0.9077	0.0535
191-DS	0.0302	0.0359	0.1353	0.1778	0.4000	0.1433	0.1181	0.1419	0.3698	0.8244	0.1025	0.0725	0.0857	0.0302	0.3704	0.1236	0.0960
192-DS	0.0000	0.1528	0.2895	0.7714	0.9167	0.4089	0.3370	0.6187	0.9167	0.8241	0.0844	0.0001	0.2945	0.0000	0.9167	0.4089	0.3370
193-DS	0.0599	0.2733	0.3346	0.5747	0.9688	0.4484	0.2750	0.3015	0.9088	0.6134	0.3654	0.2715	0.2221	0.0599	0.9688	0.4484	0.2750
194-DS	0.0000	0.0580	0.1555	0.5000	0.5682	0.2299	0.2151	0.4420	0.5682	0.9357	0.0458	0.0001	0.1845	0.0000	0.5682	0.2299	0.2151
195-DS	0.0000	0.5287	0.6639	0.8889	0.9412	0.5990	0.3171	0.3602	0.9412	0.5294	0.1357	0.0001	0.2446	0.0000	0.9412	0.5990	0.3171
196-DS	0.0000	0.4043	0.4669	0.5294	0.9545	0.4719	0.2639	0.1252	0.9545	0.5593	0.1111	0.0001	0.1799	0.3158	0.5294	0.4557	0.0705
197-DS	0.5062	0.5526	0.7332	0.9643	1.0000	0.7590	0.2060	0.4117	0.4938	0.2714	0.7324	0.7063	0.1850	0.5062	1.0000	0.7590	0.2060
198-DS	0.1538	0.6806	0.7367	0.8125	0.8493	0.6758	0.2240	0.1319	0.6955	0.3315	0.6105	0.5016	0.1513	0.6329	0.8493	0.7605	0.0670
199-DS	0.0000	0.0000	0.7157	0.8095	0.9200	0.4825	0.3899	0.8095	0.9200	0.8080	0.0256	0.0000	0.3630	0.0000	0.9200	0.4825	0.3899
200-DS	0.0000	0.0180	0.0383	0.1278	0.3034	0.0767	0.0857	0.1097	0.3034	1.1181	0.0101	0.0000	0.0677	0.0000	0.1513	0.0592	0.0579

Topic	Statistics for Precision at the 30% interpolated recall level																
	Min	1st Q	2nd Q	3rd Q	Max	Mean	Std	IQR	Range	C.Var	Geom.	Harm.	MAD	LOT	UOT	MNO	SNO
176-DS	0.0000	0.0000	0.8438	0.9000	0.9737	0.5289	0.4601	0.9000	0.9737	0.8698	0.0133	0.0000	0.4362	0.0000	0.9737	0.5289	0.4601
177-DS	0.0293	0.1048	0.1835	0.2381	0.2800	0.1726	0.0822	0.1333	0.2507	0.4761	0.1454	0.1087	0.0674	0.0293	0.2800	0.1726	0.0822
178-DS	0.0000	0.0000	0.3852	0.8113	0.9412	0.4171	0.3785	0.8113	0.9412	0.9075	0.0118	0.0000	0.3276	0.0000	0.9412	0.4171	0.3785
179-DS	0.0000	0.4375	0.5392	0.6324	0.7600	0.4825	0.2272	0.1949	0.7600	0.4709	0.1163	0.0001	0.1609	0.4286	0.7600	0.5630	0.1078
180-DS	0.0000	0.3362	0.7265	0.8605	0.8889	0.5719	0.3531	0.5242	0.8889	0.6174	0.0639	0.0000	0.2990	0.0000	0.8889	0.5719	0.3531
181-DS	0.0185	0.6552	0.8007	0.8824	0.9333	0.6843	0.2824	0.2272	0.9148	0.4127	0.5200	0.1787	0.2010	0.5600	0.9333	0.7873	0.1130
182-DS	0.0000	0.4171	0.4550	0.7798	0.8614	0.5282	0.2560	0.3628	0.8614	0.4847	0.2431	0.0001	0.2155	0.0000	0.8614	0.5282	0.2560
183-DS	0.0938	0.1215	0.7760	0.9057	1.0000	0.5825	0.3689	0.7841	0.9062	0.6332	0.4206	0.2665	0.3396	0.0938	1.0000	0.5825	0.3689
184-DS	0.0870	0.3023	0.5357	0.8929	0.9286	0.5526	0.3178	0.5905	0.8416	0.5750	0.4358	0.3010	0.2779	0.0870	0.9286	0.5526	0.3178
185-DS	0.0000	0.0000	0.0000	0.0000	0.0444	0.0056	0.0143	0.0000	0.0444	2.5695	0.0000	0.0000	0.0096	0.0000	0.0000	0.0000	0.0000
186-DS	0.0000	0.0000	0.0181	0.0278	0.0385	0.0175	0.0136	0.0278	0.0385	0.7794	0.0025	0.0000	0.0111	0.0000	0.0385	0.0175	0.0136
187-DS	0.0818	0.0926	0.1201	0.1913	0.2561	0.1383	0.0565	0.0987	0.1743	0.4085	0.1287	0.1205	0.0473	0.0818	0.2561	0.1383	0.0565
188-DS	0.3051	0.7669	0.8048	0.8632	0.9714	0.7789	0.1619	0.0963	0.6663	0.2078	0.7559	0.7210	0.1024	0.7273	0.9714	0.8317	0.0722
189-DS	0.0000	0.0000	0.0779	0.1778	0.3818	0.1087	0.1118	0.1778	0.3818	1.0284	0.0085	0.0000	0.0831	0.0000	0.3818	0.1087	0.1118
190-DS	0.0000	0.7540	0.8806	0.9388	0.9515	0.7601	0.3093	0.1848	0.9515	0.4070	0.3314	0.0001	0.2072	0.7422	0.9515	0.8790	0.0695
191-DS	0.0227	0.0302	0.0805	0.0894	0.2821	0.0881	0.0713	0.0592	0.2594	0.8092	0.0676	0.0524	0.0455	0.0227	0.1062	0.0632	0.0302
192-DS	0.0000	0.1304	0.2562	0.6977	0.8571	0.3553	0.3037	0.5672	0.8571	0.8549	0.0739	0.0001	0.2593	0.0000	0.8571	0.3553	0.3037
193-DS	0.0000	0.1533	0.1991	0.4128	0.9579	0.3428	0.3002	0.2594	0.9579	0.8755	0.1359	0.0001	0.2328	0.0000	0.6379	0.2433	0.1754
194-DS	0.0000	0.0478	0.1096	0.4691	0.5125	0.2040	0.2037	0.4213	0.5125	0.9986	0.0227	0.0000	0.1740	0.0000	0.5125	0.2040	0.2037
195-DS	0.0000	0.3391	0.5432	0.6742	0.8333	0.4734	0.2635	0.3350	0.8333	0.5565	0.1099	0.0001	0.2102	0.0000	0.8333	0.4734	0.2635
196-DS	0.0000	0.2812	0.4057	0.5283	0.8182	0.4103	0.2457	0.2471	0.8182	0.5989	0.0963	0.0001	0.1888	0.0000	0.8182	0.4103	0.2457
197-DS	0.3405	0.4769	0.6813	0.9118	0.9851	0.6907	0.2365	0.4348	0.6445	0.3424	0.6490	0.6053	0.2032	0.3405	0.9851	0.6907	0.2365
198-DS	0.1312	0.6195	0.6635	0.6765	0.8182	0.6026	0.2062	0.0570	0.6870	0.3422	0.5411	0.4388	0.1378	0.5565	0.7000	0.6516	0.0404
199-DS	0.0000	0.0000	0.5611	0.6304	0.8611	0.4063	0.3298	0.6304	0.8611	0.8117	0.0227	0.0000	0.3017	0.0000	0.8611	0.4063	0.3298
200-DS	0.0000	0.0000	0.0000	0.1023	0.3034	0.0553	0.0858	0.1023	0.3034	1.5520	0.0005	0.0000	0.0632	0.0000	0.1169	0.0362	0.0494

Topic	Statistics for Precision at the 40% interpolated recall level																
	Min	1st Q	2nd Q	3rd Q	Max	Mean	Std	IQR	Range	C.Var	Geom.	Harm.	MAD	LOT	UOT	MNO	SNO
176-DS	0.0000	0.0000	0.7200	0.8889	0.9737	0.5013	0.4480	0.8889	0.9737	0.8937	0.0123	0.0000	0.4214	0.0000	0.9737	0.5013	0.4480
177-DS	0.0000	0.0841	0.1571	0.1972	0.2593	0.1407	0.0759	0.1131	0.2593	0.5391	0.0393	0.0001	0.0567	0.0000	0.2593	0.1407	0.0759
178-DS	0.0000	0.0000	0.3631	0.6867	0.8955	0.3851	0.3565	0.6867	0.8955	0.9258	0.0111	0.0000	0.3028	0.0000	0.8955	0.3851	0.3565
179-DS	0.0000	0.4286	0.5352	0.5686	0.6867	0.4587	0.2126	0.1401	0.6867	0.4636	0.1116	0.0001	0.1483	0.4252	0.6867	0.5352	0.0938
180-DS	0.0000	0.2481	0.6104	0.8250	0.8444	0.5171	0.3437	0.5769	0.8444	0.6646	0.0576	0.0000	0.2931	0.0000	0.8444	0.5171	0.3437
181-DS	0.0000	0.5455	0.6310	0.7200	0.8400	0.5703	0.2537	0.1745	0.8400	0.4449	0.2445	0.0001	0.1716	0.5143	0.8400	0.6616	0.1111
182-DS	0.0000	0.3735	0.4106	0.7338	0.8071	0.4815	0.2474	0.3603	0.8071	0.5139	0.2194	0.0001	0.2069	0.0000	0.8071	0.4815	0.2474
183-DS	0.0864	0.1109	0.5744	0.8690	0.9697	0.5268	0.3503	0.7581	0.8833	0.6650	0.3764	0.2401	0.3117	0.0864	0.9697	0.5268	0.3503
184-DS	0.0870	0.2025	0.4615	0.8049	0.8718	0.4899	0.3049	0.6023	0.7848	0.6224	0.3784	0.2679	0.2706	0.0870	0.8718	0.4899	0.3049
185-DS	0.0000	0.0000	0.0000	0.0000	0.0415	0.0030	0.0111	0.0000	0.0415	3.7417	0.0000	0.0000	0.0055	0.0000	0.0000	0.0000	0.0000
186-DS	0.0000	0.0000	0.0084	0.0239	0.0348	0.0127	0.0140	0.0239	0.0348	1.1026	0.0005	0.0000	0.0127	0.0000	0.0348	0.0127	0.0140
187-DS	0.0704	0.0731	0.1134	0.1487	0.1883	0.1133	0.0402	0.0756	0.1179	0.3549	0.1068	0.1008	0.0340	0.0704	0.1883	0.1133	0.0402
188-DS	0.2339	0.6204	0.7092	0.8024	0.8766	0.6882	0.1663	0.1820	0.6428	0.2416	0.6606	0.6182	0.1165	0.5214	0.8766	0.7232	0.1069
189-DS	0.0000	0.0000	0.0634	0.1236	0.3818	0.0880	0.1002	0.1236	0.3818	1.1394	0.0072	0.0000	0.0685	0.0000	0.1618	0.0654	0.0560
190-DS	0.0000	0.6579	0.8318	0.8904	0.9388	0.7105	0.3141	0.2325	0.9388	0.4421	0.1634	0.0001	0.2212	0.6355	0.9388	0.8289	0.0976
191-DS	0.0172	0.0297	0.0487	0.0649	0.1923	0.0599	0.0466	0.0352	0.1751	0.7766	0.0480	0.0395	0.0311	0.0172	0.0818	0.0441	0.0196
192-DS	0.0000	0.1156	0.1638	0.6029	0.7843	0.3010	0.2729	0.4873	0.7843	0.9067	0.0621	0.0001	0.2381	0.0000	0.7843	0.3010	0.2729
193-DS	0.0000	0.1053	0.1677	0.3098	0.9515	0.2917	0.2999	0.2046	0.9515	1.0281	0.1091	0.0001	0.2222	0.0000	0.5647	0.1864	0.1467
194-DS	0.0000	0.0000	0.0796	0.3571	0.4513	0.1707	0.1771	0.3571	0.4513	1.0378	0.0111	0.0000	0.1517	0.0000	0.4513	0.1707	0.1771
195-DS	0.0000	0.3391	0.5101	0.5977	0.7257	0.4314	0.2294	0.2586	0.7257	0.5319	0.1027	0.0001	0.1809	0.0000	0.7257	0.4314	0.2294
196-DS	0.0000	0.2093	0.3960	0.4675	0.6727	0.3615	0.2218	0.2582	0.6727	0.6136	0.0855	0.0001	0.1807	0.0000	0.6727	0.3615	0.2218
197-DS	0.2531	0.4227	0.6226	0.8182	0.9213	0.6101	0.2326	0.3955	0.6682	0.3812	0.5626	0.5110	0.1986	0.2531	0.9213	0.6101	0.2326
198-DS	0.1144	0.5278	0.5438	0.5924	0.7419	0.5118	0.1828	0.0646	0.6275	0.3572	0.4556	0.3633	0.1192	0.4717	0.5974	0.5478	0.0355
199-DS	0.0000	0.0000	0.5205	0.5893	0.8049	0.3692	0.2958	0.5893	0.8049	0.8014	0.0215	0.0000	0.2703	0.0000	0.8049	0.3692	0.2958
200-DS	0.0000	0.0000	0.0000	0.0700	0.2677	0.0447	0.0743	0.0700	0.2677	1.6599	0.0005	0.0000	0.0512	0.0000	0.1054	0.0276	0.0389

Topic	Statistics for Precision at the 50% interpolated recall level																
	Min	1st Q	2nd Q	3rd Q	Max	Mean	Std	IQR	Range	C.Var	Geom.	Harm.	MAD	LOT	UOT	MNO	SNO
176-DS	0.0000	0.0000	0.5844	0.8846	0.9400	0.4643	0.4306	0.8846	0.9400	0.9273	0.0063	0.0000	0.3980	0.0000	0.9400	0.4643	0.4306
177-DS	0.0000	0.0803	0.1388	0.1803	0.2276	0.1259	0.0695	0.1000	0.2276	0.5518	0.0354	0.0001	0.0534	0.0000	0.2276	0.1259	0.0695
178-DS	0.0000	0.0000	0.3021	0.5635	0.8659	0.3506	0.3386	0.5635	0.8659	0.9657	0.0103	0.0000	0.2889	0.0000	0.8659	0.3506	0.3386
179-DS	0.0000	0.4061	0.4893	0.5115	0.6774	0.4273	0.1973	0.1054	0.6774	0.4618	0.1051	0.0001	0.1329	0.3895	0.6000	0.4823	0.0673
180-DS	0.0000	0.1871	0.5111	0.7885	0.8092	0.4753	0.3313	0.6013	0.8092	0.6970	0.0527	0.0000	0.2825	0.0000	0.8092	0.4753	0.3313
181-DS	0.0000	0.4400	0.5351	0.6341	0.7500	0.5006	0.2331	0.1941	0.7500	0.4657	0.2156	0.0001	0.1683	0.4000	0.7500	0.5806	0.1237
182-DS	0.0000	0.3490	0.3857	0.6589	0.7085	0.4269	0.2244	0.3099	0.7085	0.5257	0.1932	0.0001	0.1819	0.0000	0.7085	0.4269	0.2244
183-DS	0.0000	0.0977	0.4868	0.8316	0.9091	0.4662	0.3596	0.7339	0.9091	0.7713	0.0906	0.0001	0.3183	0.0000	0.9091	0.4662	0.3596
184-DS	0.0810	0.1434	0.3849	0.7241	0.8302	0.4163	0.2785	0.5808	0.7492	0.6691	0.3152	0.2254	0.2404	0.0810	0.8302	0.4163	0.2785
185-DS	0.0000	0.0000	0.0000	0.0000	0.0000	0.0000	0.0000	0.0000	0.0000	N/D	0.0000	0.0000	0.0000	0.0000	0.0000	0.0000	0.0000
186-DS	0.0000	0.0000	0.0000	0.0228	0.0284	0.0089	0.0125	0.0228	0.0284	1.4021	0.0002	0.0000	0.0114	0.0000	0.0284	0.0089	0.0125
187-DS	0.0582	0.0643	0.1115	0.1242	0.1552	0.1009	0.0361	0.0599	0.0969	0.3576	0.0947	0.0887	0.0319	0.0582	0.1552	0.1009	0.0361
188-DS	0.1869	0.5714	0.6018	0.6911	0.7613	0.5894	0.1473	0.1196	0.5744	0.2499	0.5634	0.5222	0.1012	0.4319	0.7613	0.6204	0.0946
189-DS	0.0000	0.0000	0.0520	0.1062	0.2979	0.0768	0.0814	0.1062	0.2979	1.0597	0.0066	0.0000	0.0602	0.0000	0.1543	0.0598	0.0528
190-DS	0.0000	0.5947	0.7991	0.8656	0.9249	0.6752	0.3040	0.2709	0.9249	0.4502	0.1560	0.0001	0.2204	0.5632	0.9249	0.7877	0.1117
191-DS	0.0000	0.0297	0.0487	0.0629	0.1759	0.0549	0.0452	0.0332	0.1759	0.8231	0.0161	0.0001	0.0301	0.0000	0.1098	0.0456	0.0300
192-DS	0.0000	0.0980	0.1331	0.5604	0.6327	0.2540	0.2366	0.4624	0.6327	0.9312	0.0526	0.0001	0.2061	0.0000	0.6327	0.2540	0.2366
193-DS	0.0000	0.0000	0.0650	0.2474	0.8777	0.2093	0.3044	0.2474	0.8777	1.4544	0.0018	0.0000	0.2263	0.0000	0.4577	0.1022	0.1478
194-DS	0.0000	0.0000	0.0717	0.2385	0.3795	0.1349	0.1336	0.2385	0.3795	0.9903	0.0097	0.0000	0.1154	0.0000	0.3795	0.1349	0.1336
195-DS	0.0000	0.3268	0.4215	0.4938	0.6000	0.3570	0.2080	0.1670	0.6000	0.5825	0.0450	0.0000	0.1617	0.3268	0.6000	0.4544	0.0869
196-DS	0.0000	0.1181	0.3826	0.4455	0.6081	0.3034	0.2094	0.3274	0.6081	0.6902	0.0674	0.0001	0.1845	0.0000	0.6081	0.3034	0.2094
197-DS	0.1706	0.3529	0.4762	0.6497	0.8487	0.4955	0.2185	0.2967	0.6781	0.4409	0.4450	0.3900	0.1767	0.1706	0.8487	0.4955	0.2185
198-DS	0.0000	0.4107	0.4835	0.5112	0.6441	0.4269	0.1956	0.1005	0.6441	0.4581	0.1052	0.0001	0.1308	0.3813	0.6441	0.4981	0.0809
199-DS	0.0000	0.0000	0.4454	0.5833	0.6338	0.3363	0.2678	0.5833	0.6338	0.7961	0.0201	0.0000	0.2464	0.0000	0.6338	0.3363	0.2678
200-DS	0.0000	0.0000	0.0000	0.0456	0.1786	0.0257	0.0511	0.0456	0.1786	1.9888	0.0001	0.0000	0.0367	0.0000	0.0708	0.0139	0.0270

Topic	Statistics for Precision at the 60% interpolated recall level																
	Min	1st Q	2nd Q	3rd Q	Max	Mean	Std	IQR	Range	C.Var	Geom.	Harm.	MAD	LOT	UOT	MNO	SNO
176-DS	0.0000	0.0000	0.2547	0.8462	0.8852	0.3976	0.4100	0.8462	0.8852	1.0312	0.0055	0.0000	0.3816	0.0000	0.8852	0.3976	0.4100
177-DS	0.0000	0.0599	0.1227	0.1395	0.1803	0.1031	0.0564	0.0797	0.1803	0.5468	0.0298	0.0001	0.0448	0.0000	0.1803	0.1031	0.0564
178-DS	0.0000	0.0000	0.2308	0.5087	0.8317	0.3119	0.3230	0.5087	0.8317	1.0356	0.0092	0.0000	0.2708	0.0000	0.8317	0.3119	0.3230
179-DS	0.0000	0.3667	0.4464	0.4873	0.6333	0.3955	0.1851	0.1207	0.6333	0.4681	0.0982	0.0001	0.1287	0.3598	0.6333	0.4614	0.0856
180-DS	0.0000	0.1646	0.4723	0.6948	0.7387	0.4196	0.2952	0.5302	0.7387	0.7034	0.0474	0.0000	0.2534	0.0000	0.7387	0.4196	0.2952
181-DS	0.0000	0.2700	0.4984	0.6327	0.6585	0.4308	0.2213	0.3627	0.6585	0.5137	0.1827	0.0001	0.1788	0.0000	0.6585	0.4308	0.2213
182-DS	0.0000	0.3023	0.3617	0.6014	0.6602	0.3682	0.2361	0.2991	0.6602	0.6413	0.0452	0.0000	0.1848	0.0000	0.6602	0.3682	0.2361
183-DS	0.0000	0.0000	0.3970	0.7308	0.8482	0.3951	0.3471	0.7308	0.8482	0.8786	0.0211	0.0000	0.3080	0.0000	0.8482	0.3951	0.3471
184-DS	0.0725	0.0783	0.2894	0.6857	0.7424	0.3559	0.2642	0.6074	0.6699	0.7424	0.2542	0.1732	0.2256	0.0725	0.7424	0.3559	0.2642
185-DS	0.0000	0.0000	0.0000	0.0000	0.0000	0.0000	0.0000	0.0000	0.0000	N/D	0.0000	0.0000	0.0000	0.0000	0.0000	0.0000	0.0000
186-DS	0.0000	0.0000	0.0000	0.0000	0.0262	0.0051	0.0101	0.0000	0.0262	1.9954	0.0001	0.0000	0.0080	0.0000	0.0000	0.0000	0.0000
187-DS	0.0501	0.0526	0.0936	0.1200	0.1269	0.0857	0.0323	0.0674	0.0768	0.3769	0.0798	0.0741	0.0290	0.0501	0.1269	0.0857	0.0323
188-DS	0.0000	0.4653	0.5072	0.6091	0.6401	0.4919	0.1642	0.1438	0.6401	0.3338	0.2406	0.0001	0.1073	0.3628	0.6401	0.5298	0.0866
189-DS	0.0000	0.0000	0.0471	0.1032	0.2286	0.0594	0.0693	0.1032	0.2286	1.1654	0.0018	0.0000	0.0545	0.0000	0.2286	0.0594	0.0693
190-DS	0.0000	0.4476	0.7252	0.8246	0.9082	0.6183	0.2992	0.3769	0.9082	0.4840	0.1426	0.0001	0.2319	0.0000	0.9082	0.6183	0.2992
191-DS	0.0000	0.0237	0.0366	0.0437	0.0767	0.0362	0.0210	0.0200	0.0767	0.5803	0.0122	0.0001	0.0142	0.0000	0.0657	0.0331	0.0182
192-DS	0.0000	0.0851	0.1063	0.4651	0.6327	0.2209	0.2253	0.3800	0.6327	1.0198	0.0246	0.0000	0.1921	0.0000	0.6327	0.2209	0.2253
193-DS	0.0000	0.0000	0.0000	0.1713	0.8150	0.1668	0.2677	0.1713	0.8150	1.6053	0.0008	0.0000	0.1932	0.0000	0.3679	0.0712	0.1182
194-DS	0.0000	0.0000	0.0000	0.1818	0.3540	0.0901	0.1173	0.1818	0.3540	1.3022	0.0007	0.0000	0.1029	0.0000	0.3540	0.0901	0.1173
195-DS	0.0000	0.2855	0.3345	0.4107	0.5359	0.2989	0.1770	0.1252	0.5359	0.5923	0.0391	0.0000	0.1319	0.2855	0.5359	0.3804	0.0814
196-DS	0.0000	0.0824	0.3069	0.3803	0.5045	0.2494	0.1833	0.2978	0.5045	0.7350	0.0309	0.0000	0.1608	0.0000	0.5045	0.2494	0.1833
197-DS	0.0000	0.2602	0.3568	0.4731	0.7563	0.3739	0.2327	0.2129	0.7563	0.6222	0.0888	0.0001	0.1741	0.0000	0.7563	0.3739	0.2327
198-DS	0.0000	0.2890	0.3851	0.4363	0.5847	0.3474	0.1679	0.1473	0.5847	0.4833	0.0874	0.0001	0.1181	0.2880	0.5847	0.4053	0.0878
199-DS	0.0000	0.0000	0.3504	0.5667	0.5882	0.3119	0.2588	0.5667	0.5882	0.8300	0.0186	0.0000	0.2329	0.0000	0.5882	0.3119	0.2588
200-DS	0.0000	0.0000	0.0000	0.0000	0.1445	0.0103	0.0386	0.0000	0.1445	3.7417	0.0000	0.0000	0.0192	0.0000	0.0000	0.0000	0.0000

Topic	Statistics for Precision at the 70% interpolated recall level																
	Min	1st Q	2nd Q	3rd Q	Max	Mean	Std	IQR	Range	C.Var	Geom.	Harm.	MAD	LOT	UOT	MNO	SNO
176-DS	0.0000	0.0000	0.2085	0.8101	0.8228	0.3728	0.3913	0.8101	0.8228	1.0496	0.0052	0.0000	0.3665	0.0000	0.8228	0.3728	0.3913
177-DS	0.0000	0.0000	0.1021	0.1146	0.1393	0.0780	0.0551	0.1146	0.1393	0.7068	0.0075	0.0000	0.0470	0.0000	0.1393	0.0780	0.0551
178-DS	0.0000	0.0000	0.1728	0.3874	0.7576	0.2559	0.2977	0.3874	0.7576	1.1632	0.0041	0.0000	0.2431	0.0000	0.7576	0.2559	0.2977
179-DS	0.0000	0.3289	0.4139	0.4412	0.5112	0.3515	0.1612	0.1123	0.5112	0.4586	0.0890	0.0001	0.1133	0.3090	0.5112	0.4101	0.0671
180-DS	0.0000	0.0000	0.3502	0.5700	0.6042	0.3162	0.2631	0.5700	0.6042	0.8322	0.0102	0.0000	0.2278	0.0000	0.6042	0.3162	0.2631
181-DS	0.0000	0.2460	0.4667	0.5636	0.6327	0.3997	0.2098	0.3176	0.6327	0.5248	0.1692	0.0001	0.1718	0.0000	0.6327	0.3997	0.2098
182-DS	0.0000	0.2748	0.2978	0.5144	0.5881	0.3161	0.2032	0.2396	0.5881	0.6427	0.0401	0.0000	0.1563	0.0000	0.5881	0.3161	0.2032
183-DS	0.0000	0.0000	0.2582	0.6292	0.7534	0.3111	0.3131	0.6292	0.7534	1.0066	0.0049	0.0000	0.2817	0.0000	0.7534	0.3111	0.3131
184-DS	0.0000	0.0579	0.1943	0.5714	0.6154	0.2675	0.2288	0.5136	0.6154	0.8553	0.0558	0.0001	0.1916	0.0000	0.6154	0.2675	0.2288
185-DS	0.0000	0.0000	0.0000	0.0000	0.0000	0.0000	0.0000	0.0000	0.0000	N/D	0.0000	0.0000	0.0000	0.0000	0.0000	0.0000	0.0000
186-DS	0.0000	0.0000	0.0000	0.0000	0.0000	0.0000	0.0000	0.0000	0.0000	N/D	0.0000	0.0000	0.0000	0.0000	0.0000	0.0000	0.0000
187-DS	0.0000	0.0000	0.0701	0.1038	0.1189	0.0550	0.0513	0.1038	0.1189	0.9320	0.0019	0.0000	0.0472	0.0000	0.1189	0.0550	0.0513
188-DS	0.0000	0.3450	0.4198	0.5032	0.5402	0.4072	0.1397	0.1582	0.5402	0.3430	0.2014	0.0001	0.0938	0.3082	0.5402	0.4385	0.0791
189-DS	0.0000	0.0000	0.0201	0.0856	0.1721	0.0465	0.0573	0.0856	0.1721	1.2335	0.0009	0.0000	0.0473	0.0000	0.1721	0.0465	0.0573
190-DS	0.0000	0.3482	0.6712	0.7794	0.8295	0.5607	0.2881	0.4312	0.8295	0.5137	0.1290	0.0001	0.2304	0.0000	0.8295	0.5607	0.2881
191-DS	0.0000	0.0000	0.0291	0.0339	0.0564	0.0232	0.0194	0.0339	0.0564	0.8363	0.0019	0.0000	0.0166	0.0000	0.0564	0.0232	0.0194
192-DS	0.0000	0.0000	0.0924	0.3500	0.5426	0.1660	0.2007	0.3500	0.5426	1.2091	0.0031	0.0000	0.1674	0.0000	0.5426	0.1660	0.2007
193-DS	0.0000	0.0000	0.0000	0.0000	0.6600	0.1087	0.2275	0.0000	0.6600	2.0931	0.0001	0.0000	0.1708	0.0000	0.0000	0.0000	0.0000
194-DS	0.0000	0.0000	0.0000	0.1113	0.3096	0.0561	0.0917	0.1113	0.3096	1.6330	0.0003	0.0000	0.0722	0.0000	0.1391	0.0366	0.0578
195-DS	0.0000	0.0000	0.1457	0.3458	0.4648	0.1741	0.1858	0.3458	0.4648	1.0674	0.0019	0.0000	0.1741	0.0000	0.4648	0.1741	0.1858
196-DS	0.0000	0.0000	0.2467	0.3369	0.4444	0.1950	0.1574	0.3369	0.4444	0.8072	0.0136	0.0000	0.1382	0.0000	0.4444	0.1950	0.1574
197-DS	0.0000	0.1802	0.2761	0.3821	0.6558	0.2960	0.1980	0.2019	0.6558	0.6690	0.0713	0.0001	0.1468	0.0000	0.6558	0.2960	0.1980
198-DS	0.0000	0.2271	0.2812	0.3419	0.5063	0.2726	0.1401	0.1148	0.5063	0.5139	0.0704	0.0001	0.0979	0.2241	0.5063	0.3180	0.0862
199-DS	0.0000	0.0000	0.2859	0.5135	0.5614	0.2808	0.2416	0.5135	0.5614	0.8603	0.0168	0.0000	0.2133	0.0000	0.5614	0.2808	0.2416
200-DS	0.0000	0.0000	0.0000	0.0000	0.1026	0.0073	0.0274	0.0000	0.1026	3.7417	0.0000	0.0000	0.0136	0.0000	0.0000	0.0000	0.0000

Topic	Statistics for Precision at the 80% interpolated recall level																
	Min	1st Q	2nd Q	3rd Q	Max	Mean	Std	IQR	Range	C.Var	Geom.	Harm.	MAD	LOT	UOT	MNO	SNO
176-DS	0.0000	0.0000	0.1579	0.7579	0.8000	0.3428	0.3688	0.7579	0.8000	1.0760	0.0049	0.0000	0.3466	0.0000	0.8000	0.3428	0.3688
177-DS	0.0000	0.0000	0.0926	0.1057	0.1218	0.0694	0.0487	0.1057	0.1218	0.7013	0.0069	0.0000	0.0413	0.0000	0.1218	0.0694	0.0487
178-DS	0.0000	0.0000	0.0000	0.2894	0.6890	0.1940	0.2724	0.2894	0.6890	1.4039	0.0009	0.0000	0.2218	0.0000	0.6890	0.1940	0.2724
179-DS	0.0000	0.3015	0.3633	0.4000	0.4591	0.3181	0.1441	0.0985	0.4591	0.4530	0.0818	0.0001	0.0967	0.2986	0.4591	0.3711	0.0554
180-DS	0.0000	0.0000	0.2364	0.4118	0.4404	0.2219	0.1876	0.4118	0.4404	0.8454	0.0081	0.0000	0.1591	0.0000	0.4404	0.2219	0.1876
181-DS	0.0000	0.1259	0.3103	0.4022	0.4615	0.2770	0.1614	0.2763	0.4615	0.5826	0.0674	0.0001	0.1285	0.0000	0.4615	0.2770	0.1614
182-DS	0.0000	0.2261	0.2609	0.4121	0.4809	0.2659	0.1694	0.1860	0.4809	0.6372	0.0351	0.0000	0.1284	0.0000	0.4809	0.2659	0.1694
183-DS	0.0000	0.0000	0.1425	0.4360	0.5676	0.2140	0.2287	0.4360	0.5676	1.0687	0.0038	0.0000	0.2038	0.0000	0.5676	0.2140	0.2287
184-DS	0.0000	0.0000	0.1443	0.3879	0.5246	0.1984	0.2029	0.3879	0.5246	1.0228	0.0127	0.0000	0.1671	0.0000	0.5246	0.1984	0.2029
185-DS	0.0000	0.0000	0.0000	0.0000	0.0000	0.0000	0.0000	0.0000	0.0000	N/D	0.0000	0.0000	0.0000	0.0000	0.0000	0.0000	0.0000
186-DS	0.0000	0.0000	0.0000	0.0000	0.0000	0.0000	0.0000	0.0000	0.0000	N/D	0.0000	0.0000	0.0000	0.0000	0.0000	0.0000	0.0000
187-DS	0.0000	0.0000	0.0298	0.0781	0.1080	0.0411	0.0442	0.0781	0.1080	1.0744	0.0009	0.0000	0.0411	0.0000	0.1080	0.0411	0.0442
188-DS	0.0000	0.2688	0.3377	0.4067	0.4760	0.3113	0.1474	0.1379	0.4760	0.4735	0.0798	0.0001	0.1066	0.2688	0.4760	0.3632	0.0716
189-DS	0.0000	0.0000	0.0000	0.0717	0.1273	0.0364	0.0482	0.0717	0.1273	1.3247	0.0005	0.0000	0.0416	0.0000	0.1273	0.0364	0.0482
190-DS	0.0000	0.2781	0.6396	0.7031	0.7716	0.4874	0.2955	0.4249	0.7716	0.6064	0.0567	0.0000	0.2480	0.0000	0.7716	0.4874	0.2955
191-DS	0.0000	0.0000	0.0000	0.0000	0.0363	0.0069	0.0138	0.0000	0.0363	1.9973	0.0001	0.0000	0.0109	0.0000	0.0000	0.0000	0.0000
192-DS	0.0000	0.0000	0.0000	0.2963	0.4000	0.1115	0.1513	0.2963	0.4000	1.3571	0.0007	0.0000	0.1274	0.0000	0.4000	0.1115	0.1513
193-DS	0.0000	0.0000	0.0000	0.0000	0.5465	0.0870	0.1837	0.0000	0.5465	2.1121	0.0001	0.0000	0.1367	0.0000	0.0000	0.0000	0.0000
194-DS	0.0000	0.0000	0.0000	0.0000	0.2526	0.0343	0.0751	0.0000	0.2526	2.1887	0.0001	0.0000	0.0539	0.0000	0.0000	0.0000	0.0000
195-DS	0.0000	0.0000	0.0000	0.0000	0.3679	0.0505	0.1284	0.0000	0.3679	2.5445	0.0000	0.0000	0.0865	0.0000	0.0000	0.0000	0.0000
196-DS	0.0000	0.0000	0.1784	0.2432	0.3682	0.1486	0.1317	0.2432	0.3682	0.8866	0.0061	0.0000	0.1159	0.0000	0.3682	0.1486	0.1317
197-DS	0.0000	0.0000	0.2010	0.2368	0.4387	0.1936	0.1553	0.2368	0.4387	0.8020	0.0140	0.0000	0.1154	0.0000	0.4387	0.1936	0.1553
198-DS	0.0000	0.0000	0.2132	0.2411	0.3758	0.1619	0.1328	0.2411	0.3758	0.8208	0.0067	0.0000	0.1156	0.0000	0.3758	0.1619	0.1328
199-DS	0.0000	0.0000	0.1633	0.4643	0.5328	0.2337	0.2299	0.4643	0.5328	0.9839	0.0076	0.0000	0.2109	0.0000	0.5328	0.2337	0.2299
200-DS	0.0000	0.0000	0.0000	0.0000	0.0703	0.0050	0.0188	0.0000	0.0703	3.7417	0.0000	0.0000	0.0093	0.0000	0.0000	0.0000	0.0000

Topic	Statistics for Precision at the 90% interpolated recall level																
	Min	1st Q	2nd Q	3rd Q	Max	Mean	Std	IQR	Range	C.Var	Geom.	Harm.	MAD	LOT	UOT	MNO	SNO
176-DS	0.0000	0.0000	0.0000	0.6279	0.7105	0.2730	0.3298	0.6279	0.7105	1.2080	0.0011	0.0000	0.3120	0.0000	0.7105	0.2730	0.3298
177-DS	0.0000	0.0000	0.0000	0.0660	0.0913	0.0327	0.0399	0.0660	0.0913	1.2214	0.0005	0.0000	0.0373	0.0000	0.0913	0.0327	0.0399
178-DS	0.0000	0.0000	0.0000	0.1921	0.5228	0.1296	0.2062	0.1921	0.5228	1.5909	0.0004	0.0000	0.1667	0.0000	0.4549	0.0660	0.1390
179-DS	0.0000	0.2298	0.2862	0.3220	0.3654	0.2496	0.1141	0.0922	0.3654	0.4572	0.0664	0.0001	0.0803	0.2080	0.3654	0.2912	0.0466
180-DS	0.0000	0.0000	0.0000	0.2831	0.3165	0.1023	0.1433	0.2831	0.3165	1.4012	0.0004	0.0000	0.1315	0.0000	0.3165	0.1023	0.1433
181-DS	0.0000	0.0567	0.1455	0.3670	0.4255	0.1931	0.1587	0.3102	0.4255	0.8219	0.0433	0.0001	0.1381	0.0000	0.4255	0.1931	0.1587
182-DS	0.0000	0.0000	0.0000	0.2959	0.3410	0.1128	0.1577	0.2959	0.3410	1.3980	0.0004	0.0000	0.1450	0.0000	0.3410	0.1128	0.1577
183-DS	0.0000	0.0000	0.0000	0.2085	0.2880	0.1002	0.1244	0.2085	0.2880	1.2417	0.0007	0.0000	0.1145	0.0000	0.2880	0.1002	0.1244
184-DS	0.0000	0.0000	0.0000	0.3200	0.3789	0.1167	0.1618	0.3200	0.3789	1.3862	0.0007	0.0000	0.1368	0.0000	0.3789	0.1167	0.1618
185-DS	0.0000	0.0000	0.0000	0.0000	0.0000	0.0000	0.0000	0.0000	0.0000	N/D	0.0000	0.0000	0.0000	0.0000	0.0000	0.0000	0.0000
186-DS	0.0000	0.0000	0.0000	0.0000	0.0000	0.0000	0.0000	0.0000	0.0000	N/D	0.0000	0.0000	0.0000	0.0000	0.0000	0.0000	0.0000
187-DS	0.0000	0.0000	0.0000	0.0000	0.0762	0.0104	0.0264	0.0000	0.0762	2.5456	0.0000	0.0000	0.0178	0.0000	0.0000	0.0000	0.0000
188-DS	0.0000	0.0000	0.0000	0.0000	0.3272	0.0682	0.1356	0.0000	0.3272	1.9879	0.0001	0.0000	0.1072	0.0000	0.0000	0.0000	0.0000
189-DS	0.0000	0.0000	0.0000	0.0619	0.1205	0.0255	0.0440	0.0619	0.1205	1.7294	0.0001	0.0000	0.0364	0.0000	0.1205	0.0255	0.0440
190-DS	0.0000	0.0000	0.5520	0.5945	0.6787	0.4005	0.2786	0.5945	0.6787	0.6957	0.0243	0.0000	0.2435	0.0000	0.6787	0.4005	0.2786
191-DS	0.0000	0.0000	0.0000	0.0000	0.0000	0.0000	0.0000	0.0000	0.0000	N/D	0.0000	0.0000	0.0000	0.0000	0.0000	0.0000	0.0000
192-DS	0.0000	0.0000	0.0000	0.1741	0.2406	0.0554	0.0921	0.1741	0.2406	1.6636	0.0002	0.0000	0.0791	0.0000	0.2406	0.0554	0.0921
193-DS	0.0000	0.0000	0.0000	0.0000	0.3323	0.0443	0.1130	0.0000	0.3323	2.5495	0.0000	0.0000	0.0760	0.0000	0.0000	0.0000	0.0000
194-DS	0.0000	0.0000	0.0000	0.0000	0.1546	0.0110	0.0413	0.0000	0.1546	3.7417	0.0000	0.0000	0.0205	0.0000	0.0000	0.0000	0.0000
195-DS	0.0000	0.0000	0.0000	0.0000	0.0000	0.0000	0.0000	0.0000	0.0000	N/D	0.0000	0.0000	0.0000	0.0000	0.0000	0.0000	0.0000
196-DS	0.0000	0.0000	0.0491	0.1573	0.3227	0.0858	0.1049	0.1573	0.3227	1.2227	0.0013	0.0000	0.0858	0.0000	0.3227	0.0858	0.1049
197-DS	0.0000	0.0000	0.0000	0.0000	0.3364	0.0639	0.1279	0.0000	0.3364	2.0013	0.0001	0.0000	0.1004	0.0000	0.0000	0.0000	0.0000
198-DS	0.0000	0.0000	0.0000	0.0000	0.0000	0.0000	0.0000	0.0000	0.0000	N/D	0.0000	0.0000	0.0000	0.0000	0.0000	0.0000	0.0000
199-DS	0.0000	0.0000	0.0000	0.3510	0.4066	0.1590	0.1916	0.3510	0.4066	1.2049	0.0009	0.0000	0.1817	0.0000	0.4066	0.1590	0.1916
200-DS	0.0000	0.0000	0.0000	0.0000	0.0000	0.0000	0.0000	0.0000	0.0000	N/D	0.0000	0.0000	0.0000	0.0000	0.0000	0.0000	0.0000

Topic	Statistics for Precision at the 100% interpolated recall level																
	Min	1st Q	2nd Q	3rd Q	Max	Mean	Std	IQR	Range	C.Var	Geom.	Harm.	MAD	LOT	UOT	MNO	SNO
176-DS	0.0000	0.0000	0.0000	0.0000	0.0000	0.0000	0.0000	0.0000	0.0000	N/D	0.0000	0.0000	0.0000	0.0000	0.0000	0.0000	0.0000
177-DS	0.0000	0.0000	0.0000	0.0000	0.0000	0.0000	0.0000	0.0000	0.0000	N/D	0.0000	0.0000	0.0000	0.0000	0.0000	0.0000	0.0000
178-DS	0.0000	0.0000	0.0000	0.0000	0.0000	0.0000	0.0000	0.0000	0.0000	N/D	0.0000	0.0000	0.0000	0.0000	0.0000	0.0000	0.0000
179-DS	0.0000	0.0000	0.0000	0.0000	0.0000	0.0000	0.0000	0.0000	0.0000	N/D	0.0000	0.0000	0.0000	0.0000	0.0000	0.0000	0.0000
180-DS	0.0000	0.0000	0.0000	0.0000	0.0000	0.0000	0.0000	0.0000	0.0000	N/D	0.0000	0.0000	0.0000	0.0000	0.0000	0.0000	0.0000
181-DS	0.0000	0.0000	0.0000	0.1011	0.2933	0.0481	0.0897	0.1011	0.2933	1.8634	0.0002	0.0000	0.0687	0.0000	0.1686	0.0293	0.0576
182-DS	0.0000	0.0000	0.0000	0.0000	0.0000	0.0000	0.0000	0.0000	0.0000	N/D	0.0000	0.0000	0.0000	0.0000	0.0000	0.0000	0.0000
183-DS	0.0000	0.0000	0.0000	0.0000	0.0000	0.0000	0.0000	0.0000	0.0000	N/D	0.0000	0.0000	0.0000	0.0000	0.0000	0.0000	0.0000
184-DS	0.0000	0.0000	0.0000	0.0000	0.0000	0.0000	0.0000	0.0000	0.0000	N/D	0.0000	0.0000	0.0000	0.0000	0.0000	0.0000	0.0000
185-DS	0.0000	0.0000	0.0000	0.0000	0.0000	0.0000	0.0000	0.0000	0.0000	N/D	0.0000	0.0000	0.0000	0.0000	0.0000	0.0000	0.0000
186-DS	0.0000	0.0000	0.0000	0.0000	0.0000	0.0000	0.0000	0.0000	0.0000	N/D	0.0000	0.0000	0.0000	0.0000	0.0000	0.0000	0.0000
187-DS	0.0000	0.0000	0.0000	0.0000	0.0000	0.0000	0.0000	0.0000	0.0000	N/D	0.0000	0.0000	0.0000	0.0000	0.0000	0.0000	0.0000
188-DS	0.0000	0.0000	0.0000	0.0000	0.0000	0.0000	0.0000	0.0000	0.0000	N/D	0.0000	0.0000	0.0000	0.0000	0.0000	0.0000	0.0000
189-DS	0.0000	0.0000	0.0000	0.0000	0.0592	0.0042	0.0158	0.0000	0.0592	3.7417	0.0000	0.0000	0.0078	0.0000	0.0000	0.0000	0.0000
190-DS	0.0000	0.0000	0.0000	0.0000	0.0000	0.0000	0.0000	0.0000	0.0000	N/D	0.0000	0.0000	0.0000	0.0000	0.0000	0.0000	0.0000
191-DS	0.0000	0.0000	0.0000	0.0000	0.0000	0.0000	0.0000	0.0000	0.0000	N/D	0.0000	0.0000	0.0000	0.0000	0.0000	0.0000	0.0000
192-DS	0.0000	0.0000	0.0000	0.0000	0.0000	0.0000	0.0000	0.0000	0.0000	N/D	0.0000	0.0000	0.0000	0.0000	0.0000	0.0000	0.0000
193-DS	0.0000	0.0000	0.0000	0.0000	0.0000	0.0000	0.0000	0.0000	0.0000	N/D	0.0000	0.0000	0.0000	0.0000	0.0000	0.0000	0.0000
194-DS	0.0000	0.0000	0.0000	0.0000	0.0000	0.0000	0.0000	0.0000	0.0000	N/D	0.0000	0.0000	0.0000	0.0000	0.0000	0.0000	0.0000
195-DS	0.0000	0.0000	0.0000	0.0000	0.0000	0.0000	0.0000	0.0000	0.0000	N/D	0.0000	0.0000	0.0000	0.0000	0.0000	0.0000	0.0000
196-DS	0.0000	0.0000	0.0000	0.0000	0.0000	0.0000	0.0000	0.0000	0.0000	N/D	0.0000	0.0000	0.0000	0.0000	0.0000	0.0000	0.0000
197-DS	0.0000	0.0000	0.0000	0.0000	0.0000	0.0000	0.0000	0.0000	0.0000	N/D	0.0000	0.0000	0.0000	0.0000	0.0000	0.0000	0.0000
198-DS	0.0000	0.0000	0.0000	0.0000	0.0000	0.0000	0.0000	0.0000	0.0000	N/D	0.0000	0.0000	0.0000	0.0000	0.0000	0.0000	0.0000
199-DS	0.0000	0.0000	0.0000	0.2288	0.2755	0.0930	0.1163	0.2288	0.2755	1.2508	0.0007	0.0000	0.1063	0.0000	0.2755	0.0930	0.1163
200-DS	0.0000	0.0000	0.0000	0.0000	0.0000	0.0000	0.0000	0.0000	0.0000	N/D	0.0000	0.0000	0.0000	0.0000	0.0000	0.0000	0.0000

Topic	Statistics for P@5																
	Min	1st Q	2nd Q	3rd Q	Max	Mean	Std	IQR	Range	C.Var	Geom.	Harm.	MAD	LOT	UOT	MNO	SNO
176-DS	0.0000	0.0000	1.0000	1.0000	1.0000	0.6429	0.4718	1.0000	1.0000	0.7340	0.0327	0.0000	0.4306	0.0000	1.0000	0.6429	0.4718
177-DS	0.0000	0.0000	0.2000	0.4000	0.4000	0.1857	0.1657	0.4000	0.4000	0.8925	0.0071	0.0000	0.1327	0.0000	0.4000	0.1857	0.1657
178-DS	0.0000	0.0000	0.7000	1.0000	1.0000	0.5571	0.4519	1.0000	1.0000	0.8110	0.0147	0.0000	0.3980	0.0000	1.0000	0.5571	0.4519
179-DS	0.0000	0.6000	0.8000	0.8000	1.0000	0.6714	0.3197	0.2000	1.0000	0.4761	0.1541	0.0001	0.2327	0.6000	1.0000	0.7833	0.1586
180-DS	0.0000	0.4000	1.0000	1.0000	1.0000	0.7143	0.4204	0.6000	1.0000	0.5885	0.0770	0.0000	0.3510	0.0000	1.0000	0.7143	0.4204
181-DS	0.2000	0.8000	1.0000	1.0000	1.0000	0.8429	0.2954	0.2000	0.8000	0.3505	0.7540	0.6109	0.2245	0.6000	1.0000	0.9500	0.1243
182-DS	0.2000	0.6000	1.0000	1.0000	1.0000	0.8143	0.2656	0.4000	0.8000	0.3262	0.7518	0.6563	0.2122	0.2000	1.0000	0.8143	0.2656
183-DS	0.2000	0.2000	0.9000	1.0000	1.0000	0.6714	0.3730	0.8000	0.8000	0.5555	0.5452	0.4211	0.3469	0.2000	1.0000	0.6714	0.3730
184-DS	0.0000	0.4000	1.0000	1.0000	1.0000	0.7714	0.3911	0.6000	1.0000	0.5070	0.1694	0.0001	0.3265	0.0000	1.0000	0.7714	0.3911
185-DS	0.0000	0.0000	0.0000	0.2000	0.6000	0.1286	0.1858	0.2000	0.6000	1.4448	0.0008	0.0000	0.1469	0.0000	0.4000	0.0923	0.1320
186-DS	0.0000	0.0000	0.0000	0.0000	0.2000	0.0286	0.0726	0.0000	0.2000	2.5420	0.0000	0.0000	0.0490	0.0000	0.0000	0.0000	0.0000
187-DS	0.0000	0.2000	0.2000	0.2000	0.6000	0.2143	0.1657	0.0000	0.6000	0.7735	0.0286	0.0000	0.1082	0.2000	0.2000	0.2000	0.0000
188-DS	0.2000	0.8000	1.0000	1.0000	1.0000	0.9000	0.2184	0.2000	0.8000	0.2427	0.8498	0.7467	0.1429	0.8000	1.0000	0.9538	0.0877
189-DS	0.0000	0.0000	0.0000	0.2000	0.6000	0.1286	0.1858	0.2000	0.6000	1.4448	0.0008	0.0000	0.1469	0.0000	0.4000	0.0923	0.1320
190-DS	0.6000	0.8000	1.0000	1.0000	1.0000	0.9143	0.1292	0.2000	0.4000	0.1414	0.9046	0.8936	0.1102	0.6000	1.0000	0.9143	0.1292
191-DS	0.0000	0.0000	0.2000	0.4000	0.6000	0.2286	0.2054	0.4000	0.6000	0.8987	0.0081	0.0000	0.1755	0.0000	0.6000	0.2286	0.2054
192-DS	0.0000	0.6000	0.8000	1.0000	1.0000	0.7000	0.3573	0.4000	1.0000	0.5105	0.1570	0.0001	0.2857	0.4000	1.0000	0.8167	0.2167
193-DS	0.4000	0.6000	0.8000	0.8000	1.0000	0.7429	0.1828	0.2000	0.6000	0.2460	0.7207	0.6971	0.1510	0.4000	1.0000	0.7429	0.1828
194-DS	0.0000	0.0000	0.1000	0.6000	0.8000	0.2714	0.3099	0.6000	0.8000	1.1418	0.0022	0.0000	0.2816	0.0000	0.8000	0.2714	0.3099
195-DS	0.0000	0.6000	0.8000	1.0000	1.0000	0.7286	0.3384	0.4000	1.0000	0.4645	0.1657	0.0001	0.2449	0.6000	1.0000	0.8500	0.1508
196-DS	0.0000	0.2000	0.4000	0.8000	1.0000	0.4714	0.3292	0.6000	1.0000	0.6982	0.1033	0.0001	0.2633	0.0000	1.0000	0.4714	0.3292
197-DS	0.4000	0.6000	1.0000	1.0000	1.0000	0.8429	0.2102	0.4000	0.6000	0.2494	0.8132	0.7778	0.1796	0.4000	1.0000	0.8429	0.2102
198-DS	0.2000	0.8000	1.0000	1.0000	1.0000	0.8286	0.2920	0.2000	0.8000	0.3524	0.7421	0.6043	0.2204	0.6000	1.0000	0.9333	0.1303
199-DS	0.0000	0.0000	0.8000	0.8000	1.0000	0.5857	0.4036	0.8000	1.0000	0.6890	0.0320	0.0000	0.3347	0.0000	1.0000	0.5857	0.4036
200-DS	0.0000	0.0000	0.0000	0.2000	0.8000	0.1143	0.2179	0.2000	0.8000	1.9065	0.0004	0.0000	0.1469	0.0000	0.2000	0.0615	0.0961

Topic	Statistics for P@10																
	Min	1st Q	2nd Q	3rd Q	Max	Mean	Std	IQR	Range	C.Var	Geom.	Harm.	MAD	LOT	UOT	MNO	SNO
176-DS	0.0000	0.2000	0.9000	1.0000	1.0000	0.6429	0.4183	0.8000	1.0000	0.6506	0.1277	0.0001	0.3735	0.0000	1.0000	0.6429	0.4183
177-DS	0.0000	0.1000	0.2000	0.3000	0.5000	0.2214	0.1578	0.2000	0.5000	0.7125	0.0543	0.0001	0.1163	0.0000	0.5000	0.2214	0.1578
178-DS	0.0000	0.0000	0.6500	0.9000	1.0000	0.5214	0.4282	0.9000	1.0000	0.8212	0.0141	0.0000	0.3786	0.0000	1.0000	0.5214	0.4282
179-DS	0.0000	0.6000	0.7000	0.8000	0.8000	0.6143	0.2713	0.2000	0.8000	0.4417	0.1443	0.0001	0.1816	0.6000	0.8000	0.7167	0.0835
180-DS	0.0000	0.4000	1.0000	1.0000	1.0000	0.7143	0.4111	0.6000	1.0000	0.5756	0.1468	0.0001	0.3531	0.0000	1.0000	0.7143	0.4111
181-DS	0.2000	0.8000	0.9000	0.9000	0.9000	0.7714	0.2301	0.1000	0.7000	0.2983	0.7157	0.6250	0.1592	0.7000	0.9000	0.8583	0.0669
182-DS	0.1000	0.6000	0.7500	0.9000	1.0000	0.7000	0.2828	0.3000	0.9000	0.4041	0.6067	0.4529	0.2143	0.2000	1.0000	0.7462	0.2332
183-DS	0.2000	0.5000	0.9000	1.0000	1.0000	0.7143	0.3134	0.5000	0.8000	0.4388	0.6272	0.5217	0.2837	0.2000	1.0000	0.7143	0.3134
184-DS	0.0000	0.5000	0.9000	1.0000	1.0000	0.7143	0.3613	0.5000	1.0000	0.5058	0.1601	0.0001	0.2980	0.0000	1.0000	0.7143	0.3613
185-DS	0.0000	0.0000	0.0500	0.2000	0.3000	0.0929	0.1141	0.2000	0.3000	1.2289	0.0013	0.0000	0.0929	0.0000	0.3000	0.0929	0.1141
186-DS	0.0000	0.0000	0.0000	0.0000	0.1000	0.0214	0.0426	0.0000	0.1000	1.9871	0.0001	0.0000	0.0337	0.0000	0.0000	0.0000	0.0000
187-DS	0.1000	0.1000	0.1500	0.3000	0.4000	0.2000	0.1177	0.2000	0.3000	0.5883	0.1703	0.1474	0.1000	0.1000	0.4000	0.2000	0.1177
188-DS	0.2000	0.8000	0.9500	1.0000	1.0000	0.8714	0.2164	0.2000	0.8000	0.2483	0.8229	0.7268	0.1408	0.7000	1.0000	0.9231	0.1013
189-DS	0.0000	0.1000	0.1000	0.2000	0.5000	0.1500	0.1401	0.1000	0.5000	0.9337	0.0201	0.0000	0.1071	0.0000	0.3000	0.1231	0.1013
190-DS	0.5000	0.8000	0.9000	1.0000	1.0000	0.8643	0.1692	0.2000	0.5000	0.1958	0.8449	0.8208	0.1224	0.8000	1.0000	0.9250	0.0754
191-DS	0.0000	0.1000	0.2000	0.2000	0.6000	0.2214	0.1888	0.1000	0.6000	0.8528	0.0281	0.0000	0.1337	0.0000	0.2000	0.1364	0.0924
192-DS	0.0000	0.4000	0.7000	1.0000	1.0000	0.6357	0.3586	0.6000	1.0000	0.5642	0.1413	0.0001	0.3020	0.0000	1.0000	0.6357	0.3586
193-DS	0.5000	0.6000	0.7000	0.8000	1.0000	0.7071	0.1730	0.2000	0.5000	0.2447	0.6881	0.6700	0.1378	0.5000	1.0000	0.7071	0.1730
194-DS	0.0000	0.0000	0.2000	0.6000	0.6000	0.2643	0.2818	0.6000	0.6000	1.0662	0.0023	0.0000	0.2643	0.0000	0.6000	0.2643	0.2818
195-DS	0.0000	0.6000	0.8500	0.9000	1.0000	0.7143	0.3325	0.3000	1.0000	0.4655	0.1629	0.0001	0.2408	0.6000	1.0000	0.8333	0.1497
196-DS	0.0000	0.3000	0.3000	0.7000	1.0000	0.4500	0.3156	0.4000	1.0000	0.7014	0.1005	0.0001	0.2571	0.0000	1.0000	0.4500	0.3156
197-DS	0.5000	0.5000	0.7000	1.0000	1.0000	0.7714	0.2199	0.5000	0.5000	0.2850	0.7409	0.7101	0.1959	0.5000	1.0000	0.7714	0.2199
198-DS	0.4000	0.8000	0.9000	1.0000	1.0000	0.8286	0.2016	0.2000	0.6000	0.2434	0.7978	0.7574	0.1490	0.7000	1.0000	0.9000	0.0953
199-DS	0.0000	0.0000	0.8500	0.9000	1.0000	0.5929	0.4178	0.9000	1.0000	0.7047	0.0320	0.0000	0.3653	0.0000	1.0000	0.5929	0.4178
200-DS	0.0000	0.0000	0.0500	0.1000	0.4000	0.0857	0.1167	0.1000	0.4000	1.3619	0.0012	0.0000	0.0857	0.0000	0.2000	0.0615	0.0768

Topic	Statistics for P@15																
	Min	1st Q	2nd Q	3rd Q	Max	Mean	Std	IQR	Range	C.Var	Geom.	Harm.	MAD	LOT	UOT	MNO	SNO
176-DS	0.0000	0.1333	0.8667	0.9333	1.0000	0.6048	0.4147	0.8000	1.0000	0.6857	0.1185	0.0001	0.3755	0.0000	1.0000	0.6048	0.4147
177-DS	0.0000	0.1333	0.2000	0.3333	0.4000	0.2238	0.1374	0.2000	0.4000	0.6139	0.0568	0.0001	0.1129	0.0000	0.4000	0.2238	0.1374
178-DS	0.0000	0.0667	0.7000	0.8667	0.9333	0.5286	0.4012	0.8000	0.9333	0.7591	0.0498	0.0000	0.3585	0.0000	0.9333	0.5286	0.4012
179-DS	0.0667	0.6000	0.6667	0.7333	0.8000	0.6000	0.2353	0.1333	0.7333	0.3922	0.4912	0.2941	0.1619	0.5333	0.8000	0.6889	0.0715
180-DS	0.0667	0.4000	0.9000	1.0000	1.0000	0.7000	0.3796	0.6000	0.9333	0.5423	0.5106	0.2726	0.3286	0.0667	1.0000	0.7000	0.3796
181-DS	0.3333	0.6667	0.8000	0.8667	0.9333	0.7429	0.1901	0.2000	0.6000	0.2559	0.7111	0.6681	0.1401	0.6667	0.9333	0.8111	0.0845
182-DS	0.0667	0.6000	0.7333	0.9333	1.0000	0.7000	0.2625	0.3333	0.9333	0.3750	0.6095	0.4152	0.2143	0.4000	1.0000	0.7487	0.1966
183-DS	0.1333	0.3333	0.9333	1.0000	1.0000	0.6905	0.3475	0.6667	0.8667	0.5033	0.5690	0.4204	0.3156	0.1333	1.0000	0.6905	0.3475
184-DS	0.1333	0.4667	0.8000	0.9333	1.0000	0.6667	0.3116	0.4667	0.8667	0.4674	0.5638	0.4270	0.2762	0.1333	1.0000	0.6667	0.3116
185-DS	0.0000	0.0000	0.0333	0.1333	0.2000	0.0667	0.0784	0.1333	0.2000	1.1767	0.0011	0.0000	0.0667	0.0000	0.2000	0.0667	0.0784
186-DS	0.0000	0.0000	0.0333	0.0667	0.1333	0.0381	0.0431	0.0667	0.1333	1.1309	0.0009	0.0000	0.0381	0.0000	0.1333	0.0381	0.0431
187-DS	0.0667	0.1333	0.1667	0.2667	0.3333	0.1762	0.0852	0.1333	0.2667	0.4834	0.1553	0.1343	0.0714	0.0667	0.3333	0.1762	0.0852
188-DS	0.2667	0.8000	0.9333	1.0000	1.0000	0.8524	0.1960	0.2000	0.7333	0.2299	0.8178	0.7592	0.1327	0.6667	1.0000	0.8974	0.1040
189-DS	0.0000	0.0667	0.0667	0.2000	0.5333	0.1286	0.1395	0.1333	0.5333	1.0851	0.0298	0.0001	0.0986	0.0000	0.2667	0.0974	0.0799
190-DS	0.3333	0.8667	0.9000	0.9333	1.0000	0.8333	0.2055	0.0667	0.6667	0.2466	0.7982	0.7478	0.1381	0.8000	1.0000	0.9111	0.0592
191-DS	0.0000	0.0667	0.1333	0.2667	0.4667	0.1714	0.1401	0.2000	0.4667	0.8174	0.0230	0.0000	0.1102	0.0000	0.4667	0.1714	0.1401
192-DS	0.0000	0.4000	0.6667	0.8667	1.0000	0.5762	0.3385	0.4667	1.0000	0.5875	0.1284	0.0001	0.2844	0.0000	1.0000	0.5762	0.3385
193-DS	0.3333	0.5333	0.6667	0.8000	1.0000	0.6619	0.2132	0.2667	0.6667	0.3221	0.6294	0.5969	0.1673	0.3333	1.0000	0.6619	0.2132
194-DS	0.0000	0.0000	0.1667	0.5333	0.6000	0.2429	0.2543	0.5333	0.6000	1.0473	0.0040	0.0000	0.2333	0.0000	0.6000	0.2429	0.2543
195-DS	0.0000	0.5333	0.8000	0.9333	1.0000	0.6905	0.3395	0.4000	1.0000	0.4917	0.1565	0.0001	0.2585	0.0000	1.0000	0.6905	0.3395
196-DS	0.0000	0.2667	0.4000	0.5333	0.9333	0.4333	0.2909	0.2667	0.9333	0.6713	0.0991	0.0001	0.2143	0.0000	0.9333	0.4333	0.2909
197-DS	0.4667	0.5333	0.7333	1.0000	1.0000	0.7667	0.2246	0.4667	0.5333	0.2929	0.7346	0.7025	0.2000	0.4667	1.0000	0.7667	0.2246
198-DS	0.2667	0.7333	0.8667	0.9333	1.0000	0.7762	0.2391	0.2000	0.7333	0.3080	0.7230	0.6454	0.1769	0.6000	1.0000	0.8611	0.1118
199-DS	0.0000	0.0000	0.8667	0.8667	0.9333	0.5476	0.4069	0.8667	0.9333	0.7431	0.0295	0.0000	0.3741	0.0000	0.9333	0.5476	0.4069
200-DS	0.0000	0.0000	0.0667	0.1333	0.2667	0.0762	0.0821	0.1333	0.2667	1.0775	0.0038	0.0000	0.0612	0.0000	0.2667	0.0762	0.0821

Topic	Statistics for P@20																
	Min	1st Q	2nd Q	3rd Q	Max	Mean	Std	IQR	Range	C.Var	Geom.	Harm.	MAD	LOT	UOT	MNO	SNO
176-DS	0.0000	0.1000	0.8750	0.9500	1.0000	0.6000	0.4297	0.8500	1.0000	0.7161	0.1116	0.0001	0.3929	0.0000	1.0000	0.6000	0.4297
177-DS	0.0000	0.1500	0.2250	0.3000	0.4500	0.2179	0.1219	0.1500	0.4500	0.5593	0.1013	0.0001	0.0964	0.0000	0.4500	0.2179	0.1219
178-DS	0.0000	0.0500	0.6500	0.9000	0.9000	0.5179	0.3964	0.8500	0.9000	0.7655	0.0474	0.0000	0.3556	0.0000	0.9000	0.5179	0.3964
179-DS	0.0500	0.6000	0.6250	0.7500	0.8000	0.5786	0.2392	0.1500	0.7500	0.4134	0.4570	0.2400	0.1622	0.5000	0.8000	0.6667	0.0913
180-DS	0.0500	0.4500	0.8250	1.0000	1.0000	0.6929	0.3652	0.5500	0.9500	0.5272	0.5017	0.2382	0.3092	0.0500	1.0000	0.6929	0.3652
181-DS	0.2500	0.6000	0.7000	0.7500	0.8000	0.6464	0.1834	0.1500	0.5500	0.2837	0.6102	0.5587	0.1337	0.5500	0.8000	0.7125	0.0801
182-DS	0.1000	0.5500	0.6750	0.8500	0.9500	0.6750	0.2310	0.3000	0.8500	0.3422	0.6096	0.4815	0.1821	0.1000	0.9500	0.6750	0.2310
183-DS	0.1000	0.3000	0.8750	0.9500	1.0000	0.6607	0.3515	0.6500	0.9000	0.5320	0.5236	0.3540	0.3163	0.1000	1.0000	0.6607	0.3515
184-DS	0.1500	0.3500	0.7250	0.9000	0.9500	0.6393	0.2995	0.5500	0.8000	0.4684	0.5469	0.4326	0.2622	0.1500	0.9500	0.6393	0.2995
185-DS	0.0000	0.0000	0.0500	0.1500	0.2000	0.0679	0.0750	0.1500	0.2000	1.1046	0.0020	0.0000	0.0658	0.0000	0.2000	0.0679	0.0750
186-DS	0.0000	0.0000	0.0250	0.0500	0.1000	0.0286	0.0323	0.0500	0.1000	1.1309	0.0007	0.0000	0.0286	0.0000	0.1000	0.0286	0.0323
187-DS	0.1000	0.1000	0.1500	0.2500	0.3500	0.1786	0.0802	0.1500	0.2500	0.4490	0.1638	0.1513	0.0653	0.1000	0.3500	0.1786	0.0802
188-DS	0.3000	0.8000	0.9000	0.9500	1.0000	0.8464	0.1770	0.1500	0.7000	0.2091	0.8188	0.7735	0.1122	0.7000	1.0000	0.8885	0.0845
189-DS	0.0000	0.0500	0.0500	0.1500	0.4500	0.1250	0.1355	0.1000	0.4500	1.0842	0.0275	0.0001	0.1036	0.0000	0.2500	0.0792	0.0722
190-DS	0.3500	0.8500	0.9000	0.9000	1.0000	0.8179	0.2034	0.0500	0.6500	0.2487	0.7823	0.7312	0.1362	0.8000	0.9500	0.8864	0.0393
191-DS	0.0000	0.0500	0.1500	0.2500	0.4000	0.1571	0.1107	0.2000	0.4000	0.7044	0.0702	0.0001	0.0816	0.0000	0.4000	0.1571	0.1107
192-DS	0.0000	0.3000	0.5500	0.7500	0.9000	0.5071	0.3050	0.4500	0.9000	0.6014	0.1140	0.0001	0.2490	0.0000	0.9000	0.5071	0.3050
193-DS	0.3000	0.5000	0.6500	0.8500	1.0000	0.6607	0.2141	0.3500	0.7000	0.3240	0.6271	0.5923	0.1694	0.3000	1.0000	0.6607	0.2141
194-DS	0.0000	0.0000	0.1750	0.5500	0.6000	0.2536	0.2523	0.5500	0.6000	0.9949	0.0135	0.0000	0.2321	0.0000	0.6000	0.2536	0.2523
195-DS	0.0000	0.5500	0.8000	0.9500	1.0000	0.6964	0.3388	0.4000	1.0000	0.4865	0.1581	0.0001	0.2546	0.0000	1.0000	0.6964	0.3388
196-DS	0.0000	0.3000	0.4750	0.6000	0.9500	0.4536	0.2749	0.3000	0.9500	0.6061	0.1049	0.0001	0.2036	0.0000	0.9500	0.4536	0.2749
197-DS	0.5000	0.5500	0.7250	1.0000	1.0000	0.7679	0.2118	0.4500	0.5000	0.2758	0.7402	0.7133	0.1918	0.5000	1.0000	0.7679	0.2118
198-DS	0.2000	0.7000	0.8500	0.9000	1.0000	0.7464	0.2500	0.2000	0.8000	0.3349	0.6783	0.5704	0.1832	0.6500	1.0000	0.8375	0.1025
199-DS	0.0000	0.0000	0.7750	0.8000	0.9000	0.5071	0.3912	0.8000	0.9000	0.7713	0.0274	0.0000	0.3633	0.0000	0.9000	0.5071	0.3912
200-DS	0.0000	0.0000	0.0500	0.1000	0.3000	0.0857	0.0929	0.1000	0.3000	1.0836	0.0070	0.0000	0.0694	0.0000	0.2500	0.0692	0.0723

Topic	Statistics for P@30																
	Min	1st Q	2nd Q	3rd Q	Max	Mean	Std	IQR	Range	C.Var	Geom.	Harm.	MAD	LOT	UOT	MNO	SNO
176-DS	0.0000	0.0667	0.8333	0.9000	0.9667	0.5619	0.4198	0.8333	0.9667	0.7471	0.0986	0.0001	0.3864	0.0000	0.9667	0.5619	0.4198
177-DS	0.0667	0.1333	0.2500	0.2667	0.3667	0.2167	0.0913	0.1333	0.3000	0.4213	0.1925	0.1630	0.0738	0.0667	0.3667	0.2167	0.0913
178-DS	0.0000	0.0333	0.5333	0.8333	0.9333	0.4690	0.3731	0.8000	0.9333	0.7955	0.0740	0.0001	0.3207	0.0000	0.9333	0.4690	0.3731
179-DS	0.0333	0.4667	0.5333	0.6667	0.8000	0.5167	0.2271	0.2000	0.7667	0.4396	0.3906	0.1735	0.1548	0.4667	0.8000	0.5972	0.1068
180-DS	0.0333	0.4667	0.8167	0.9667	1.0000	0.6690	0.3575	0.5000	0.9667	0.5343	0.4616	0.1768	0.3017	0.0333	1.0000	0.6690	0.3575
181-DS	0.2000	0.5333	0.6000	0.6667	0.7333	0.5643	0.1707	0.1333	0.5333	0.3025	0.5278	0.4748	0.1177	0.5000	0.7333	0.6250	0.0793
182-DS	0.0667	0.6000	0.6667	0.8333	0.9667	0.6690	0.2270	0.2333	0.9000	0.3393	0.5915	0.4114	0.1643	0.4333	0.9667	0.7154	0.1525
183-DS	0.0667	0.2000	0.8667	0.9333	1.0000	0.6429	0.3713	0.7333	0.9333	0.5776	0.4687	0.2656	0.3272	0.0667	1.0000	0.6429	0.3713
184-DS	0.1333	0.3000	0.6000	0.8333	0.8667	0.5619	0.2717	0.5333	0.7333	0.4835	0.4786	0.3790	0.2340	0.1333	0.8667	0.5619	0.2717
185-DS	0.0000	0.0000	0.0333	0.1000	0.1333	0.0524	0.0550	0.1000	0.1333	1.0505	0.0017	0.0000	0.0503	0.0000	0.1333	0.0524	0.0550
186-DS	0.0000	0.0000	0.0333	0.0333	0.1000	0.0238	0.0275	0.0333	0.1000	1.1556	0.0011	0.0000	0.0204	0.0000	0.0333	0.0179	0.0173
187-DS	0.0667	0.1000	0.1667	0.2000	0.2667	0.1571	0.0633	0.1000	0.2000	0.4027	0.1445	0.1315	0.0490	0.0667	0.2667	0.1571	0.0633
188-DS	0.4333	0.8667	0.9000	0.9333	1.0000	0.8667	0.1432	0.0667	0.5667	0.1653	0.8516	0.8307	0.0857	0.8667	1.0000	0.9167	0.0438
189-DS	0.0000	0.0333	0.1000	0.2000	0.3667	0.1310	0.1237	0.1667	0.3667	0.9444	0.0300	0.0001	0.0969	0.0000	0.3667	0.1310	0.1237
190-DS	0.2333	0.8333	0.8667	0.9333	0.9667	0.7976	0.2434	0.1000	0.7333	0.3051	0.7354	0.6344	0.1612	0.8000	0.9667	0.8917	0.0495
191-DS	0.0333	0.0667	0.1333	0.1667	0.3333	0.1405	0.0879	0.1000	0.3000	0.6256	0.1119	0.0837	0.0653	0.0333	0.2667	0.1256	0.0709
192-DS	0.0000	0.3000	0.4333	0.7667	0.9000	0.4643	0.2988	0.4667	0.9000	0.6437	0.1045	0.0001	0.2401	0.0000	0.9000	0.4643	0.2988
193-DS	0.3000	0.4667	0.5667	0.7667	1.0000	0.6143	0.2131	0.3000	0.7000	0.3469	0.5809	0.5492	0.1735	0.3000	1.0000	0.6143	0.2131
194-DS	0.0000	0.0333	0.1667	0.4667	0.6000	0.2310	0.2240	0.4333	0.6000	0.9698	0.0230	0.0000	0.2024	0.0000	0.6000	0.2310	0.2240
195-DS	0.0000	0.5667	0.8000	0.9000	0.9667	0.6690	0.3220	0.3333	0.9667	0.4812	0.1531	0.0001	0.2449	0.5000	0.9667	0.7806	0.1660
196-DS	0.0000	0.3333	0.4667	0.5333	0.8333	0.4381	0.2396	0.2000	0.8333	0.5469	0.1045	0.0001	0.1707	0.3000	0.8333	0.5111	0.1647
197-DS	0.5333	0.5667	0.7667	1.0000	1.0000	0.7762	0.2040	0.4333	0.4667	0.2628	0.7507	0.7257	0.1823	0.5333	1.0000	0.7762	0.2040
198-DS	0.2667	0.6667	0.8167	0.8333	0.9333	0.7262	0.2080	0.1667	0.6667	0.2865	0.6852	0.6274	0.1568	0.6000	0.9333	0.8000	0.0974
199-DS	0.0000	0.0000	0.6333	0.7000	0.8333	0.4333	0.3402	0.7000	0.8333	0.7850	0.0243	0.0000	0.3143	0.0000	0.8333	0.4333	0.3402
200-DS	0.0000	0.0333	0.0667	0.1333	0.3333	0.0952	0.0942	0.1000	0.3333	0.9886	0.0231	0.0001	0.0701	0.0000	0.2333	0.0769	0.0672

Topic	Statistics for P@100																
	Min	1st Q	2nd Q	3rd Q	Max	Mean	Std	IQR	Range	C.Var	Geom.	Harm.	MAD	LOT	UOT	MNO	SNO
176-DS	0.0000	0.0200	0.4700	0.7300	0.7500	0.4043	0.3300	0.7100	0.7500	0.8163	0.0640	0.0001	0.2980	0.0000	0.7500	0.4043	0.3300
177-DS	0.0500	0.1300	0.1800	0.2000	0.2600	0.1650	0.0642	0.0700	0.2100	0.3890	0.1490	0.1280	0.0514	0.0500	0.2600	0.1650	0.0642
178-DS	0.0100	0.0200	0.3900	0.6500	0.8300	0.3871	0.3230	0.6300	0.8200	0.8342	0.1571	0.0362	0.2676	0.0100	0.8300	0.3871	0.3230
179-DS	0.0300	0.4100	0.5200	0.5600	0.6600	0.4457	0.1913	0.1500	0.6300	0.4292	0.3397	0.1547	0.1335	0.4100	0.6600	0.5150	0.0812
180-DS	0.0300	0.4400	0.7350	0.8300	0.8500	0.5914	0.3132	0.3900	0.8200	0.5295	0.4048	0.1555	0.2596	0.0300	0.8500	0.5914	0.3132
181-DS	0.0600	0.2700	0.3400	0.3800	0.4000	0.3086	0.1059	0.1100	0.3400	0.3432	0.2778	0.2261	0.0778	0.2600	0.4000	0.3467	0.0458
182-DS	0.0200	0.4500	0.5300	0.7900	0.8600	0.5836	0.2281	0.3400	0.8400	0.3908	0.4753	0.1940	0.1812	0.0200	0.8600	0.5836	0.2281
183-DS	0.1400	0.2000	0.6050	0.8100	0.8900	0.5429	0.2909	0.6100	0.7500	0.5359	0.4491	0.3524	0.2582	0.1400	0.8900	0.5429	0.2909
184-DS	0.0600	0.2800	0.3850	0.5600	0.5700	0.3714	0.1741	0.2800	0.5100	0.4687	0.3092	0.2183	0.1398	0.0600	0.5700	0.3714	0.1741
185-DS	0.0000	0.0000	0.0200	0.0500	0.1000	0.0279	0.0302	0.0500	0.1000	1.0832	0.0030	0.0000	0.0236	0.0000	0.1000	0.0279	0.0302
186-DS	0.0000	0.0100	0.0300	0.0400	0.0700	0.0279	0.0181	0.0300	0.0700	0.6480	0.0146	0.0001	0.0139	0.0000	0.0700	0.0279	0.0181
187-DS	0.0900	0.0900	0.1200	0.1900	0.2300	0.1386	0.0499	0.1000	0.1400	0.3601	0.1309	0.1242	0.0424	0.0900	0.2300	0.1386	0.0499
188-DS	0.5700	0.8100	0.8300	0.8900	0.9800	0.8286	0.0981	0.0800	0.4100	0.1184	0.8225	0.8157	0.0671	0.7300	0.9800	0.8485	0.0666
189-DS	0.0000	0.0100	0.1000	0.1600	0.2900	0.0993	0.0834	0.1500	0.2900	0.8403	0.0225	0.0001	0.0637	0.0000	0.2900	0.0993	0.0834
190-DS	0.1600	0.7800	0.8950	0.9300	0.9500	0.7829	0.2659	0.1500	0.7900	0.3396	0.6976	0.5505	0.1788	0.7600	0.9500	0.8850	0.0620
191-DS	0.0300	0.0600	0.0950	0.1000	0.1600	0.0843	0.0365	0.0400	0.1300	0.4333	0.0763	0.0680	0.0294	0.0300	0.1600	0.0843	0.0365
192-DS	0.0000	0.1800	0.2550	0.5200	0.6200	0.3036	0.2050	0.3400	0.6200	0.6754	0.0720	0.0001	0.1703	0.0000	0.6200	0.3036	0.2050
193-DS	0.1400	0.3600	0.3900	0.5600	0.9500	0.4857	0.2227	0.2000	0.8100	0.4586	0.4402	0.3927	0.1673	0.1400	0.6300	0.4117	0.1292
194-DS	0.0200	0.0200	0.1300	0.4200	0.4700	0.1971	0.1821	0.4000	0.4500	0.9237	0.1072	0.0530	0.1567	0.0200	0.4700	0.1971	0.1821
195-DS	0.0100	0.5200	0.6700	0.8700	0.9300	0.6093	0.3047	0.3500	0.9200	0.5000	0.3738	0.0641	0.2295	0.0100	0.9300	0.6093	0.3047
196-DS	0.0000	0.2800	0.3800	0.4400	0.5100	0.3329	0.1646	0.1600	0.5100	0.4944	0.0838	0.0001	0.1253	0.2400	0.5100	0.3883	0.0922
197-DS	0.4700	0.5200	0.6450	0.8100	0.8900	0.6700	0.1600	0.2900	0.4200	0.2389	0.6521	0.6344	0.1414	0.4700	0.8900	0.6700	0.1600
198-DS	0.2200	0.6100	0.6650	0.6700	0.7900	0.6129	0.1720	0.0600	0.5700	0.2806	0.5773	0.5242	0.1131	0.6000	0.7000	0.6570	0.0298
199-DS	0.0000	0.0000	0.4250	0.5400	0.5600	0.3171	0.2438	0.5400	0.5600	0.7688	0.0197	0.0000	0.2233	0.0000	0.5600	0.3171	0.2438
200-DS	0.0100	0.0300	0.0600	0.1200	0.2700	0.0850	0.0736	0.0900	0.2600	0.8654	0.0563	0.0342	0.0586	0.0100	0.1600	0.0708	0.0528

Topic	Statistics for P@200																
	Min	1st Q	2nd Q	3rd Q	Max	Mean	Std	IQR	Range	C.Var	Geom.	Harm.	MAD	LOT	UOT	MNO	SNO
176-DS	0.0050	0.0100	0.2550	0.4150	0.4250	0.2304	0.1866	0.4050	0.4200	0.8102	0.0959	0.0215	0.1674	0.0050	0.4250	0.2304	0.1866
177-DS	0.0450	0.1000	0.1400	0.1700	0.1800	0.1300	0.0432	0.0700	0.1350	0.3322	0.1208	0.1086	0.0343	0.0450	0.1800	0.1300	0.0432
178-DS	0.0050	0.0350	0.3150	0.4500	0.6100	0.2875	0.2326	0.4150	0.6050	0.8090	0.1270	0.0267	0.1971	0.0050	0.6100	0.2875	0.2326
179-DS	0.0400	0.3700	0.4125	0.4400	0.4850	0.3654	0.1433	0.0700	0.4450	0.3923	0.2987	0.1775	0.0930	0.3650	0.4850	0.4196	0.0428
180-DS	0.0300	0.3550	0.5350	0.7150	0.7350	0.4832	0.2622	0.3600	0.7050	0.5427	0.3426	0.1552	0.2130	0.0300	0.7350	0.4832	0.2622
181-DS	0.0400	0.1700	0.1925	0.2150	0.2200	0.1768	0.0542	0.0450	0.1800	0.3065	0.1629	0.1392	0.0367	0.1700	0.2200	0.1971	0.0168
182-DS	0.0200	0.4150	0.4475	0.6700	0.7050	0.4882	0.1923	0.2550	0.6850	0.3938	0.4018	0.1827	0.1508	0.3400	0.7050	0.5242	0.1427
183-DS	0.1300	0.1750	0.4275	0.5650	0.6100	0.3943	0.1858	0.3900	0.4800	0.4712	0.3441	0.2911	0.1637	0.1300	0.6100	0.3943	0.1858
184-DS	0.0850	0.1700	0.2450	0.3350	0.3650	0.2421	0.0950	0.1650	0.2800	0.3922	0.2207	0.1954	0.0764	0.0850	0.3650	0.2421	0.0950
185-DS	0.0000	0.0000	0.0225	0.0400	0.0700	0.0236	0.0209	0.0400	0.0700	0.8861	0.0030	0.0000	0.0164	0.0000	0.0700	0.0236	0.0209
186-DS	0.0050	0.0200	0.0225	0.0300	0.0400	0.0243	0.0090	0.0100	0.0350	0.3688	0.0221	0.0188	0.0071	0.0150	0.0400	0.0258	0.0073
187-DS	0.0750	0.0950	0.1125	0.1450	0.1650	0.1164	0.0287	0.0500	0.0900	0.2461	0.1131	0.1099	0.0257	0.0750	0.1650	0.1164	0.0287
188-DS	0.4000	0.6450	0.6900	0.7550	0.7900	0.6800	0.1019	0.1100	0.3900	0.1498	0.6714	0.6609	0.0700	0.5700	0.7900	0.7015	0.0649
189-DS	0.0000	0.0250	0.0750	0.1100	0.1800	0.0779	0.0530	0.0850	0.1800	0.6809	0.0218	0.0001	0.0404	0.0000	0.1800	0.0779	0.0530
190-DS	0.1450	0.6450	0.7975	0.8450	0.9150	0.6993	0.2467	0.2000	0.7700	0.3529	0.6194	0.4843	0.1753	0.6300	0.9150	0.7913	0.0858
191-DS	0.0250	0.0350	0.0600	0.0700	0.1000	0.0575	0.0240	0.0350	0.0750	0.4174	0.0523	0.0469	0.0182	0.0250	0.1000	0.0575	0.0240
192-DS	0.0050	0.1250	0.1825	0.3500	0.4000	0.2089	0.1308	0.2250	0.3950	0.6260	0.1289	0.0305	0.1058	0.0050	0.4000	0.2089	0.1308
193-DS	0.1050	0.2500	0.2650	0.3700	0.7550	0.3450	0.1822	0.1200	0.6500	0.5282	0.3064	0.2718	0.1343	0.1050	0.4950	0.2833	0.0996
194-DS	0.0200	0.0450	0.1200	0.2900	0.3650	0.1575	0.1243	0.2450	0.3450	0.7892	0.1049	0.0639	0.1086	0.0200	0.3650	0.1575	0.1243
195-DS	0.0050	0.5150	0.5425	0.6550	0.7350	0.4925	0.2347	0.1400	0.7300	0.4766	0.2851	0.0332	0.1696	0.5150	0.7350	0.6005	0.0822
196-DS	0.0000	0.1800	0.2900	0.3200	0.3650	0.2361	0.1160	0.1400	0.3650	0.4913	0.0624	0.0001	0.0909	0.0000	0.3650	0.2361	0.1160
197-DS	0.3300	0.4150	0.4875	0.5550	0.6800	0.4946	0.1143	0.1400	0.3500	0.2311	0.4823	0.4702	0.0918	0.3300	0.6800	0.4946	0.1143
198-DS	0.1750	0.4950	0.5175	0.5350	0.6100	0.4793	0.1308	0.0400	0.4350	0.2729	0.4535	0.4156	0.0876	0.4550	0.5450	0.5130	0.0257
199-DS	0.0000	0.0050	0.2775	0.3600	0.3700	0.2175	0.1592	0.3550	0.3700	0.7318	0.0373	0.0001	0.1421	0.0000	0.3700	0.2175	0.1592
200-DS	0.0050	0.0300	0.0425	0.1200	0.1850	0.0671	0.0546	0.0900	0.1800	0.8130	0.0436	0.0237	0.0467	0.0050	0.1850	0.0671	0.0546

Topic	Statistics for P@500																
	Min	1st Q	2nd Q	3rd Q	Max	Mean	Std	IQR	Range	C.Var	Geom.	Harm.	MAD	LOT	UOT	MNO	SNO
176-DS	0.0060	0.0120	0.1440	0.1700	0.1700	0.1024	0.0754	0.1580	0.1640	0.7357	0.0551	0.0204	0.0698	0.0060	0.1700	0.1024	0.0754
177-DS	0.0340	0.0680	0.0980	0.1040	0.1100	0.0859	0.0259	0.0360	0.0760	0.3017	0.0809	0.0743	0.0205	0.0340	0.1100	0.0859	0.0259
178-DS	0.0100	0.0300	0.1840	0.2380	0.2740	0.1524	0.1054	0.2080	0.2640	0.6916	0.0936	0.0415	0.0920	0.0100	0.2740	0.1524	0.1054
179-DS	0.0260	0.2280	0.2350	0.2440	0.2440	0.2069	0.0769	0.0160	0.2180	0.3715	0.1728	0.1097	0.0517	0.2260	0.2440	0.2370	0.0065
180-DS	0.0160	0.2260	0.3390	0.4000	0.4080	0.2824	0.1455	0.1740	0.3920	0.5152	0.2003	0.0852	0.1194	0.0160	0.4080	0.2824	0.1455
181-DS	0.0260	0.0760	0.0810	0.0880	0.0880	0.0753	0.0187	0.0120	0.0620	0.2478	0.0719	0.0668	0.0123	0.0740	0.0880	0.0823	0.0048
182-DS	0.0100	0.3100	0.3480	0.4400	0.4600	0.3360	0.1234	0.1300	0.4500	0.3672	0.2724	0.1013	0.0874	0.2120	0.4600	0.3611	0.0834
183-DS	0.0860	0.1160	0.2280	0.2740	0.2840	0.2031	0.0765	0.1580	0.1980	0.3767	0.1871	0.1695	0.0678	0.0860	0.2840	0.2031	0.0765
184-DS	0.0780	0.0920	0.1310	0.1520	0.1540	0.1224	0.0275	0.0600	0.0760	0.2247	0.1193	0.1158	0.0227	0.0780	0.1540	0.1224	0.0275
185-DS	0.0000	0.0100	0.0150	0.0220	0.0480	0.0174	0.0142	0.0120	0.0480	0.8145	0.0056	0.0001	0.0109	0.0000	0.0400	0.0151	0.0116
186-DS	0.0100	0.0120	0.0160	0.0220	0.0320	0.0180	0.0071	0.0100	0.0220	0.3970	0.0168	0.0158	0.0057	0.0100	0.0320	0.0180	0.0071
187-DS	0.0620	0.0640	0.0840	0.1000	0.1100	0.0827	0.0180	0.0360	0.0480	0.2172	0.0809	0.0791	0.0155	0.0620	0.1100	0.0827	0.0180
188-DS	0.2580	0.4300	0.4450	0.4820	0.5040	0.4407	0.0631	0.0520	0.2460	0.1433	0.4355	0.4289	0.0418	0.3800	0.5040	0.4548	0.0364
189-DS	0.0000	0.0140	0.0500	0.0760	0.1000	0.0510	0.0334	0.0620	0.1000	0.6549	0.0219	0.0001	0.0266	0.0000	0.1000	0.0510	0.0334
190-DS	0.1160	0.3960	0.5540	0.5760	0.5960	0.4721	0.1629	0.1800	0.4800	0.3450	0.4263	0.3541	0.1238	0.1280	0.5960	0.4995	0.1318
191-DS	0.0200	0.0280	0.0400	0.0420	0.0520	0.0367	0.0102	0.0140	0.0320	0.2774	0.0352	0.0336	0.0082	0.0200	0.0520	0.0367	0.0102
192-DS	0.0040	0.0980	0.1170	0.1760	0.1880	0.1187	0.0587	0.0780	0.1840	0.4946	0.0809	0.0236	0.0431	0.0040	0.1880	0.1187	0.0587
193-DS	0.0720	0.1440	0.1750	0.2400	0.4080	0.2074	0.1010	0.0960	0.3360	0.4871	0.1869	0.1687	0.0793	0.0720	0.3180	0.1752	0.0641
194-DS	0.0140	0.0560	0.0890	0.1540	0.2060	0.1021	0.0607	0.0980	0.1920	0.5938	0.0790	0.0519	0.0524	0.0140	0.2060	0.1021	0.0607
195-DS	0.0080	0.3300	0.4100	0.4400	0.5060	0.3473	0.1608	0.1100	0.4980	0.4630	0.2265	0.0498	0.1203	0.2180	0.5060	0.4038	0.0784
196-DS	0.0020	0.0960	0.1490	0.1600	0.1740	0.1204	0.0578	0.0640	0.1720	0.4801	0.0747	0.0128	0.0457	0.0020	0.1740	0.1204	0.0578
197-DS	0.1900	0.2500	0.2790	0.2960	0.3600	0.2759	0.0520	0.0460	0.1700	0.1886	0.2711	0.2662	0.0396	0.1900	0.3600	0.2759	0.0520
198-DS	0.1340	0.2860	0.3120	0.3260	0.3660	0.2904	0.0689	0.0400	0.2320	0.2371	0.2798	0.2655	0.0466	0.2780	0.3660	0.3158	0.0259
199-DS	0.0000	0.0060	0.1310	0.1620	0.1620	0.1039	0.0692	0.1560	0.1620	0.6663	0.0231	0.0001	0.0588	0.0000	0.1620	0.1039	0.0692
200-DS	0.0120	0.0260	0.0340	0.0680	0.1100	0.0457	0.0291	0.0420	0.0980	0.6367	0.0373	0.0302	0.0245	0.0120	0.1100	0.0457	0.0291

Topic	Statistics for P@1000																
	Min	1st Q	2nd Q	3rd Q	Max	Mean	Std	IQR	Range	C.Var	Geom.	Harm.	MAD	LOT	UOT	MNO	SNO
176-DS	0.0040	0.0060	0.0780	0.0850	0.0860	0.0535	0.0372	0.0790	0.0820	0.6962	0.0322	0.0146	0.0344	0.0040	0.0860	0.0535	0.0372
177-DS	0.0250	0.0440	0.0575	0.0610	0.0630	0.0519	0.0129	0.0170	0.0380	0.2492	0.0499	0.0473	0.0101	0.0250	0.0630	0.0519	0.0129
178-DS	0.0060	0.0290	0.1110	0.1310	0.1390	0.0867	0.0527	0.1020	0.1330	0.6078	0.0593	0.0278	0.0467	0.0060	0.1390	0.0867	0.0527
179-DS	0.0150	0.1210	0.1235	0.1250	0.1250	0.1079	0.0394	0.0040	0.1100	0.3650	0.0913	0.0607	0.0266	0.1210	0.1250	0.1234	0.0016
180-DS	0.0130	0.1520	0.2030	0.2310	0.2330	0.1684	0.0804	0.0790	0.2200	0.4775	0.1278	0.0663	0.0640	0.0580	0.2330	0.1940	0.0512
181-DS	0.0140	0.0410	0.0410	0.0440	0.0440	0.0393	0.0080	0.0030	0.0300	0.2030	0.0380	0.0360	0.0048	0.0400	0.0440	0.0421	0.0015
182-DS	0.0070	0.2250	0.2340	0.2600	0.2700	0.2142	0.0714	0.0350	0.2630	0.3333	0.1764	0.0694	0.0495	0.2250	0.2700	0.2457	0.0164
183-DS	0.0730	0.0900	0.1280	0.1470	0.1490	0.1189	0.0294	0.0570	0.0760	0.2471	0.1152	0.1113	0.0264	0.0730	0.1490	0.1189	0.0294
184-DS	0.0550	0.0560	0.0695	0.0770	0.0780	0.0680	0.0091	0.0210	0.0230	0.1334	0.0674	0.0668	0.0076	0.0550	0.0780	0.0680	0.0091
185-DS	0.0000	0.0080	0.0135	0.0230	0.0380	0.0149	0.0111	0.0150	0.0380	0.7494	0.0052	0.0001	0.0090	0.0000	0.0380	0.0149	0.0111
186-DS	0.0070	0.0100	0.0135	0.0190	0.0240	0.0149	0.0053	0.0090	0.0170	0.3550	0.0140	0.0131	0.0046	0.0070	0.0240	0.0149	0.0053
187-DS	0.0440	0.0450	0.0560	0.0590	0.0640	0.0535	0.0076	0.0140	0.0200	0.1425	0.0530	0.0525	0.0069	0.0440	0.0640	0.0535	0.0076
188-DS	0.1750	0.2680	0.2850	0.2980	0.3060	0.2779	0.0329	0.0300	0.1310	0.1184	0.2756	0.2728	0.0208	0.2640	0.3060	0.2858	0.0149
189-DS	0.0040	0.0130	0.0360	0.0490	0.0520	0.0324	0.0172	0.0360	0.0480	0.5308	0.0254	0.0164	0.0142	0.0040	0.0520	0.0324	0.0172
190-DS	0.0890	0.2570	0.3060	0.3100	0.3110	0.2667	0.0776	0.0530	0.2220	0.2908	0.2495	0.2232	0.0557	0.2370	0.3110	0.2959	0.0244
191-DS	0.0170	0.0220	0.0260	0.0280	0.0300	0.0251	0.0042	0.0060	0.0130	0.1665	0.0248	0.0244	0.0032	0.0170	0.0300	0.0251	0.0042
192-DS	0.0030	0.0640	0.0730	0.0970	0.0970	0.0689	0.0313	0.0330	0.0940	0.4545	0.0492	0.0170	0.0222	0.0540	0.0970	0.0799	0.0154
193-DS	0.0540	0.0980	0.1225	0.1490	0.2210	0.1343	0.0490	0.0510	0.1670	0.3646	0.1260	0.1175	0.0388	0.0540	0.2210	0.1343	0.0490
194-DS	0.0160	0.0440	0.0665	0.0890	0.1130	0.0676	0.0309	0.0450	0.0970	0.4571	0.0584	0.0466	0.0243	0.0160	0.1130	0.0676	0.0309
195-DS	0.0050	0.2620	0.2780	0.3030	0.3310	0.2423	0.1059	0.0410	0.3260	0.4372	0.1573	0.0316	0.0751	0.2620	0.3310	0.2901	0.0234
196-DS	0.0010	0.0620	0.0810	0.0830	0.0880	0.0654	0.0296	0.0210	0.0870	0.4528	0.0405	0.0065	0.0219	0.0470	0.0880	0.0762	0.0125
197-DS	0.1200	0.1480	0.1710	0.1790	0.1930	0.1646	0.0234	0.0310	0.0730	0.1425	0.1629	0.1610	0.0181	0.1200	0.1930	0.1646	0.0234
198-DS	0.0970	0.1770	0.1885	0.1970	0.2040	0.1764	0.0342	0.0200	0.1070	0.1938	0.1723	0.1670	0.0228	0.1730	0.2040	0.1894	0.0097
199-DS	0.0040	0.0050	0.0695	0.0810	0.0810	0.0547	0.0337	0.0760	0.0770	0.6168	0.0333	0.0135	0.0287	0.0040	0.0810	0.0547	0.0337
200-DS	0.0080	0.0180	0.0220	0.0430	0.0680	0.0298	0.0175	0.0250	0.0600	0.5888	0.0250	0.0207	0.0150	0.0080	0.0680	0.0298	0.0175

Domain-Specific Bilingual English Task Top 5 Participants – Standard Recall Levels vs Mean Interpolated Precision

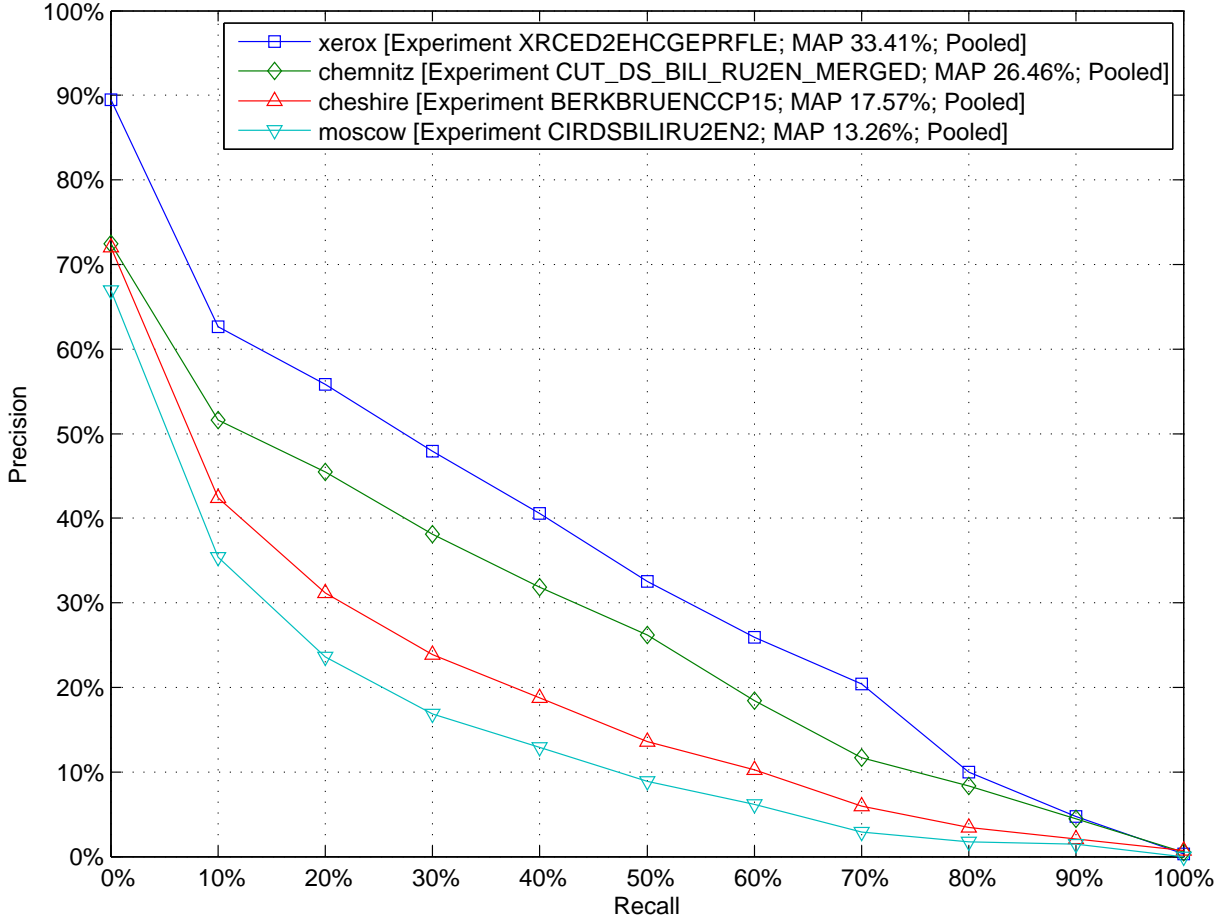

Domain-Specific Bilingual English Task Top 5 Participants – Comparison to Median Average Precision by Topic (Topics 176-DS to 200-DS)

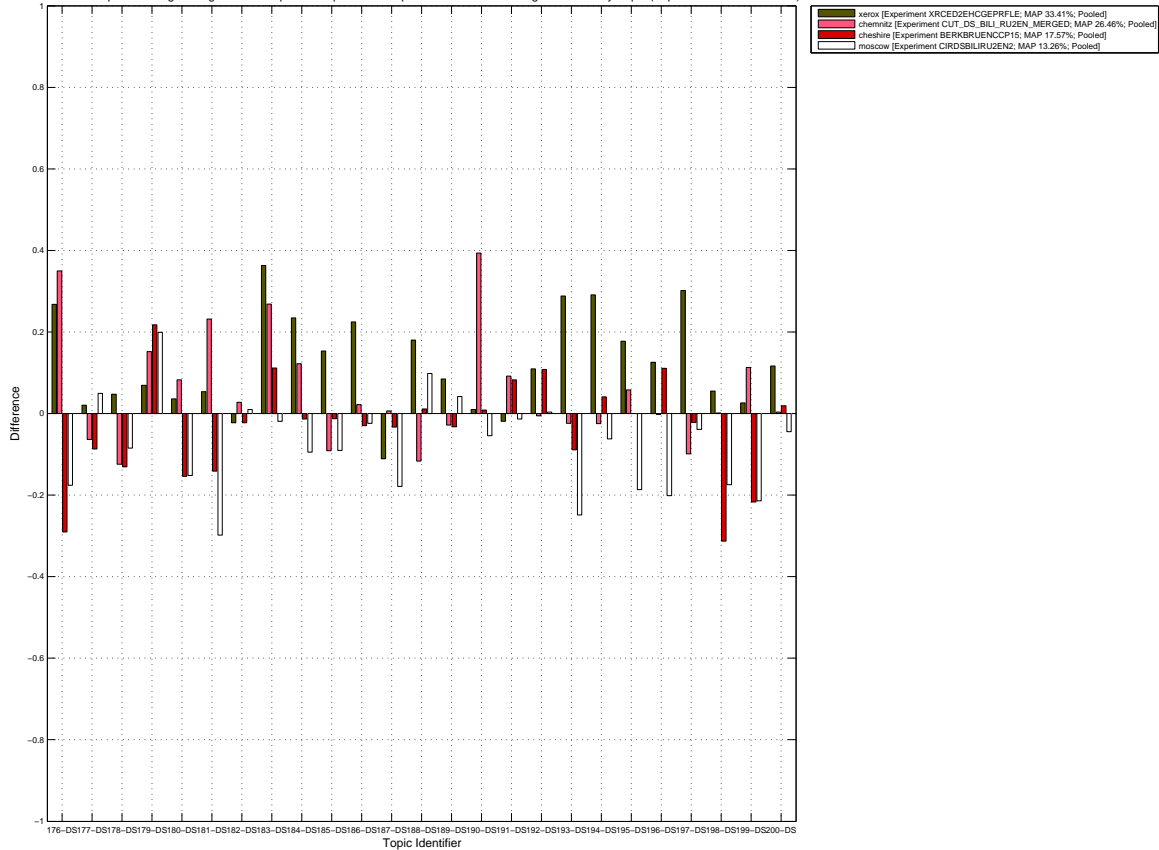

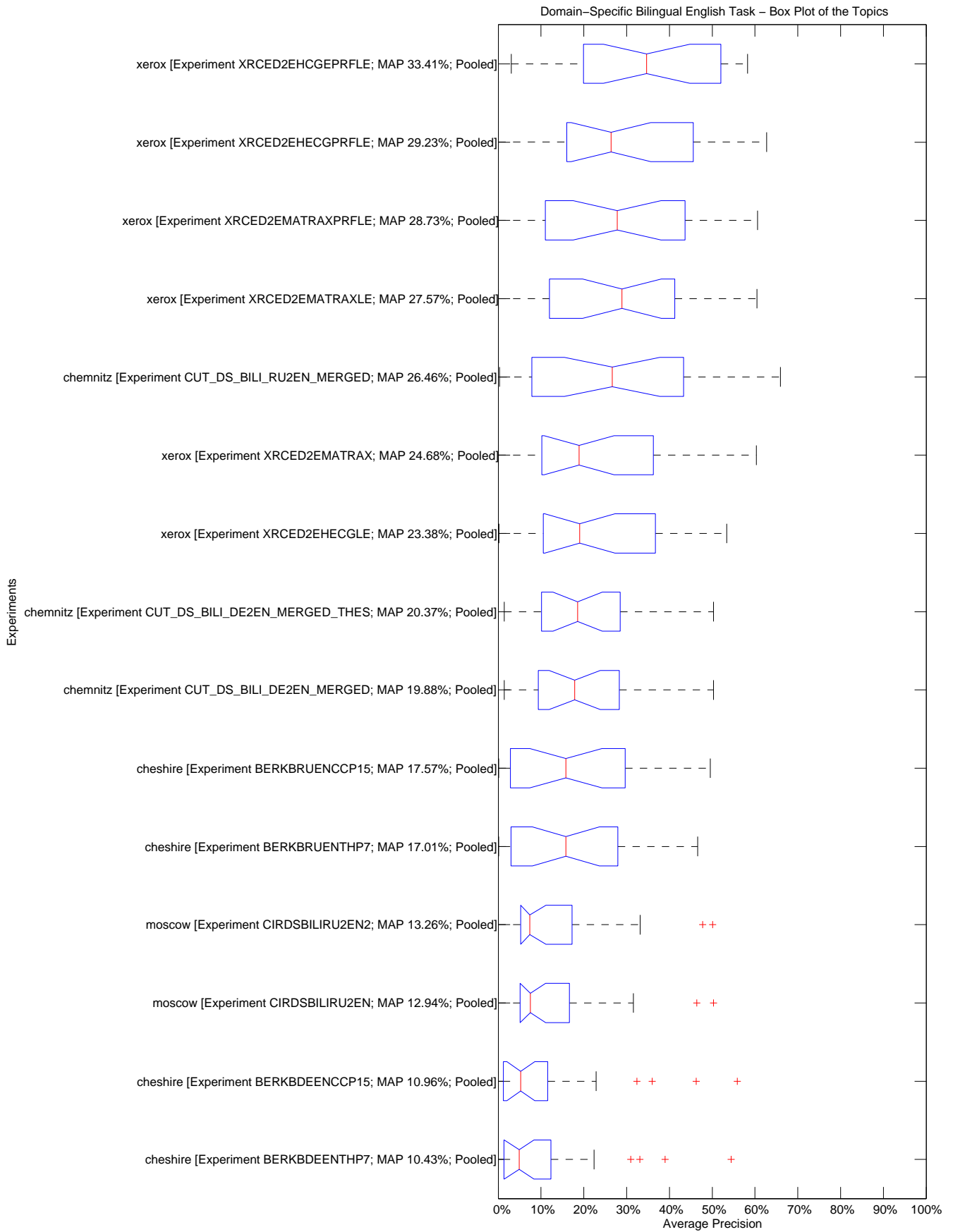

10.2455/TUKEY_T_TEST.AC3853F940774165F1A4D732C89A0203

Domain-Specific Bilingual English Task – Tukey T test with "top group" highlighted

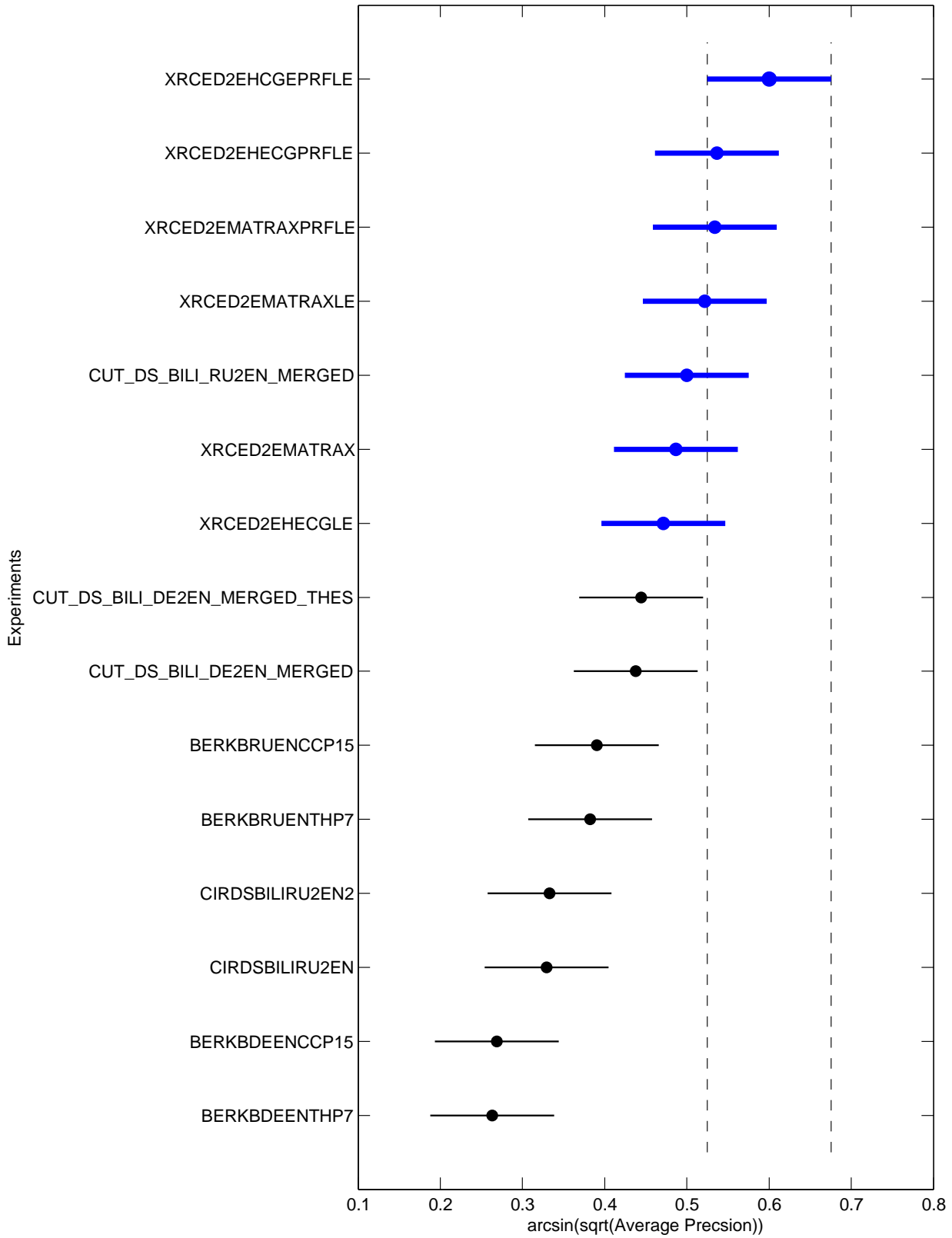

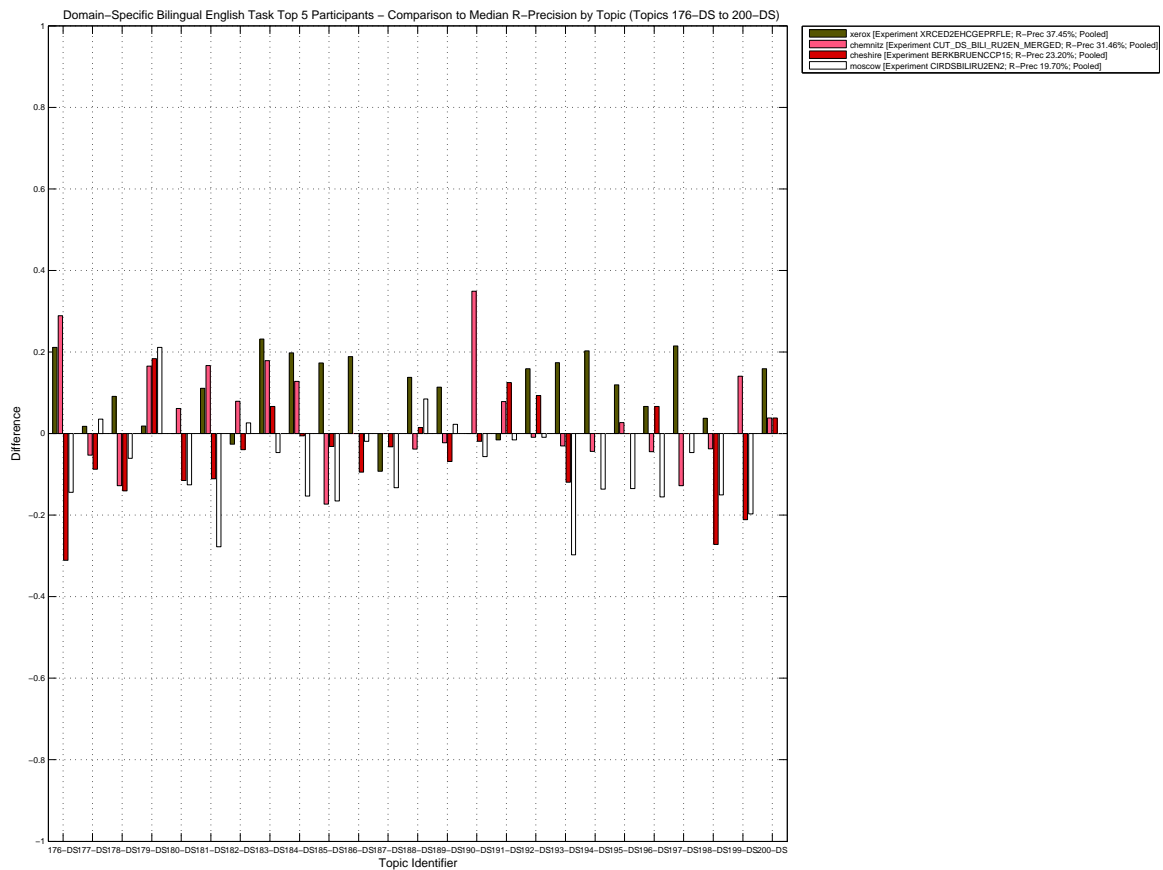
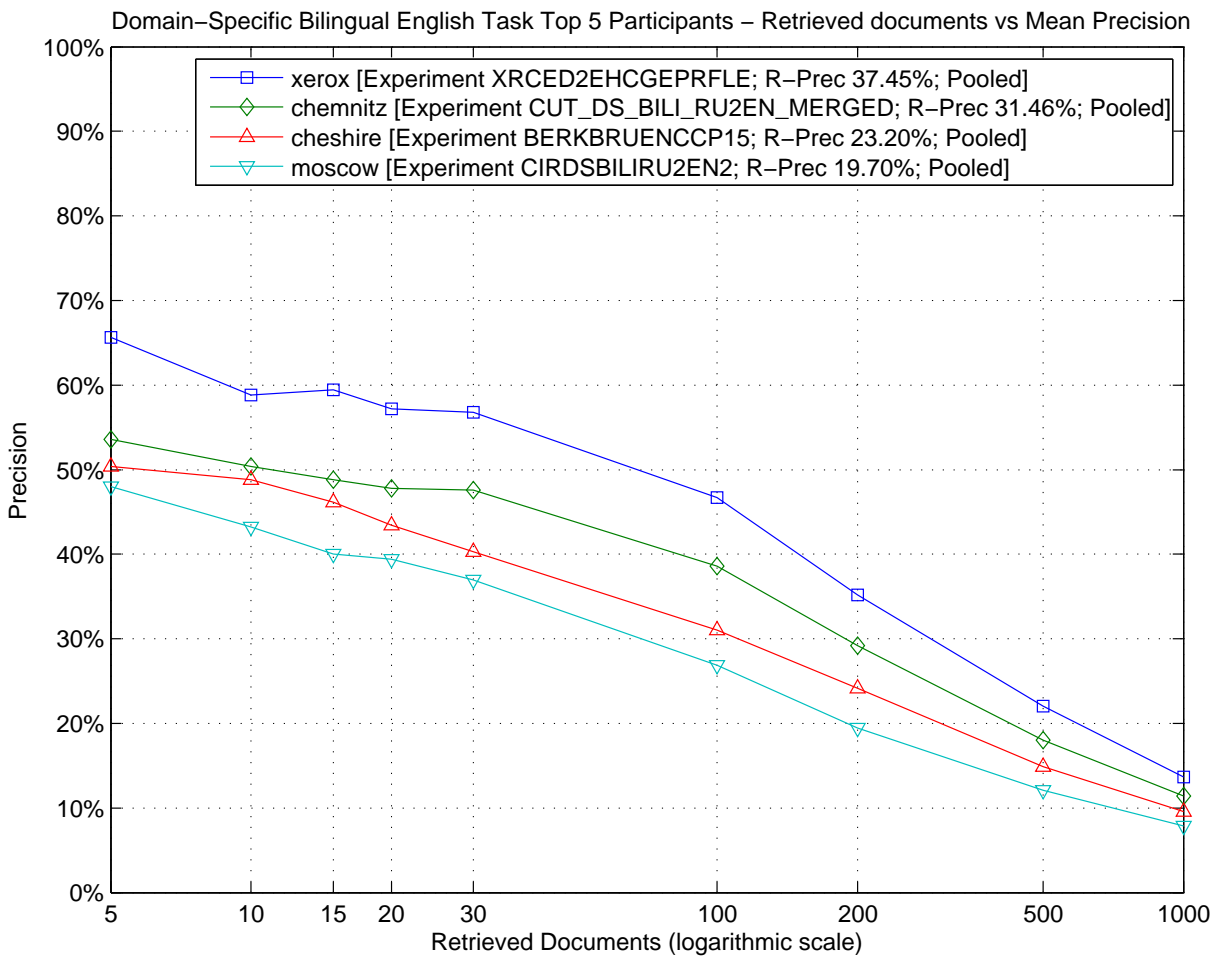

Domain-Specific Bilingual English Task – Box Plot of the Topics

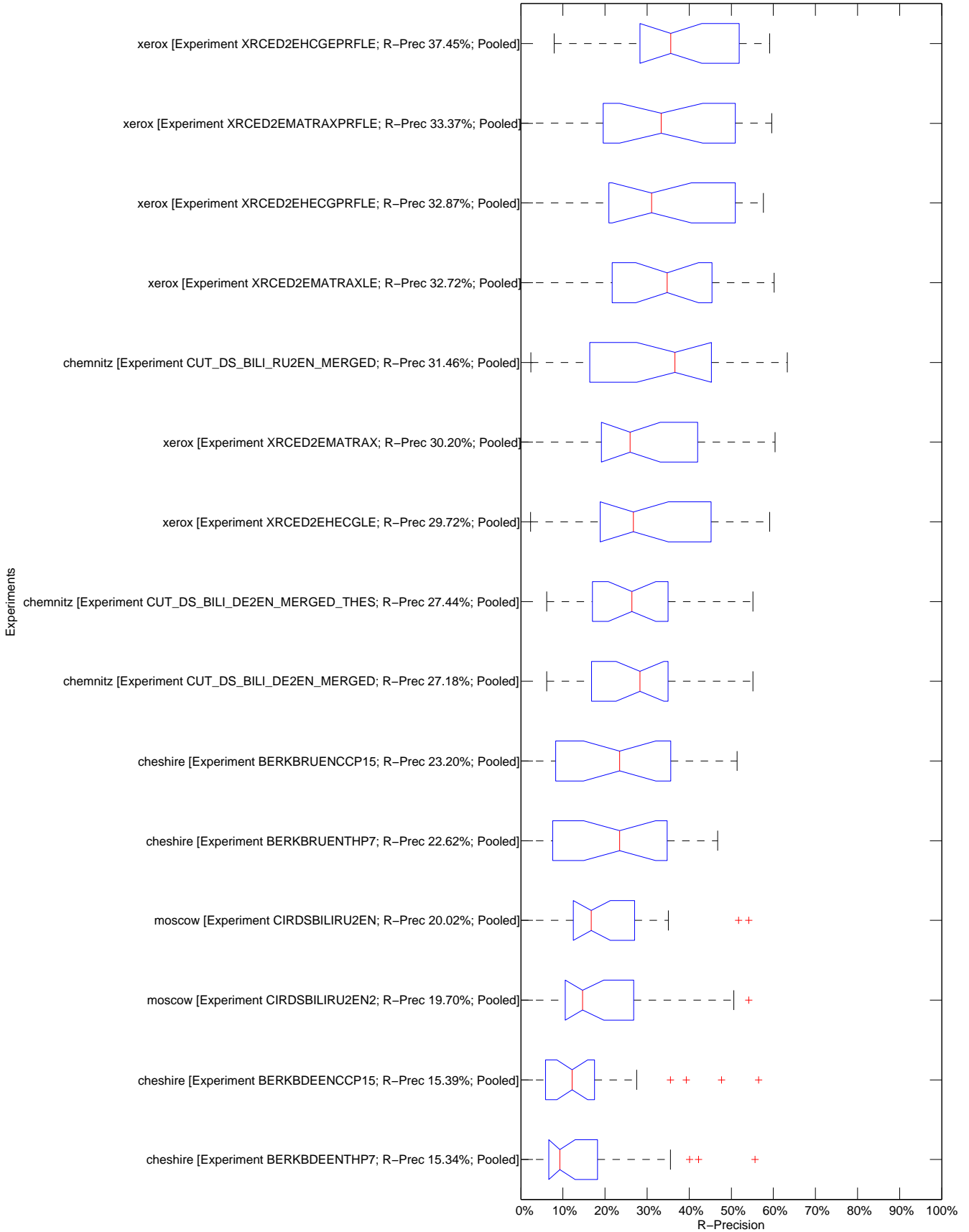

Domain-Specific Bilingual English Task – Tukey T test with "top group" highlighted

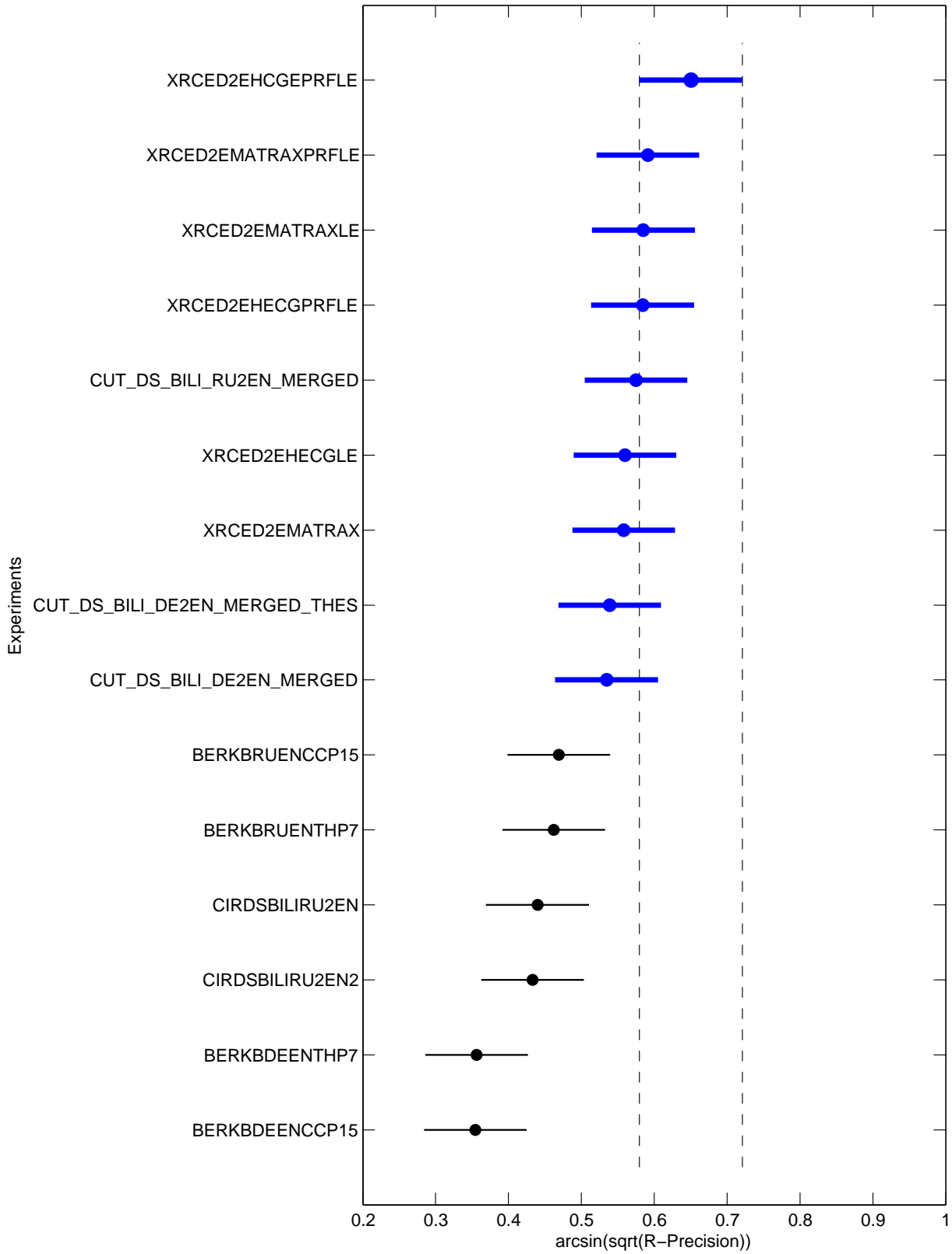

Topic	Statistics for Number of relevant retrieved documents																
	Min	1st Q	2nd Q	3rd Q	Max	Mean	Std	IQR	Range	C.Var	Geom.	Harm.	MAD	LOT	UOT	MNO	SNO
176-DS	16.00	25.50	77.00	86.75	89.00	61.87	29.94	61.25	73.00	0.48	52.13	41.11	26.58	16.00	89.00	61.87	29.94
177-DS	14.00	19.25	31.00	37.00	41.00	29.33	9.63	17.75	27.00	0.33	27.56	25.58	8.04	14.00	41.00	29.33	9.63
178-DS	29.00	51.25	87.00	93.00	107.00	71.20	26.96	41.75	78.00	0.38	65.57	59.40	24.59	29.00	107.00	71.20	26.96
179-DS	17.00	89.25	99.00	103.00	106.00	88.00	28.15	13.75	89.00	0.32	79.98	65.87	20.13	87.00	106.00	100.50	5.20
180-DS	198.00	210.75	283.00	307.00	322.00	263.93	48.90	96.25	124.00	0.19	259.51	254.98	44.61	198.00	322.00	263.93	48.90
181-DS	0.00	16.00	17.00	17.75	18.00	14.73	6.03	1.75	18.00	0.41	2.51	0.00	3.93	16.00	18.00	17.00	0.82
182-DS	2.00	28.25	44.00	50.50	54.00	36.47	16.95	22.25	52.00	0.46	27.07	11.24	13.44	2.00	54.00	36.47	16.95
183-DS	30.00	73.50	104.00	124.25	141.00	95.13	34.60	50.75	111.00	0.36	87.47	77.74	27.84	30.00	141.00	95.13	34.60
184-DS	53.00	72.25	169.00	229.50	249.00	153.93	74.96	157.25	196.00	0.49	133.45	112.33	65.27	53.00	249.00	153.93	74.96
185-DS	11.00	39.50	60.00	73.75	83.00	52.87	24.80	34.25	72.00	0.47	44.48	33.58	19.74	11.00	83.00	52.87	24.80
186-DS	16.00	25.00	27.00	37.50	42.00	29.93	8.37	12.50	26.00	0.28	28.73	27.43	7.13	16.00	42.00	29.93	8.37
187-DS	11.00	226.75	326.00	360.50	389.00	279.27	120.98	133.75	378.00	0.43	208.25	80.70	89.61	206.00	389.00	319.92	60.35
188-DS	127.00	214.75	247.00	256.50	291.00	232.40	44.74	41.75	164.00	0.19	227.53	221.63	33.47	153.00	291.00	239.93	35.21
189-DS	2.00	9.00	24.00	25.75	36.00	19.67	10.61	16.75	34.00	0.54	14.94	8.67	9.11	2.00	36.00	19.67	10.61
190-DS	0.00	79.75	100.00	105.75	106.00	84.67	36.36	26.00	106.00	0.43	11.33	0.00	26.49	66.00	106.00	97.69	12.79
191-DS	22.00	30.00	46.00	53.25	58.00	42.53	13.09	23.25	36.00	0.31	40.31	37.84	10.83	22.00	58.00	42.53	13.09
192-DS	0.00	27.00	45.00	75.00	79.00	44.73	29.40	48.00	79.00	0.66	11.39	0.00	24.42	0.00	79.00	44.73	29.40
193-DS	74.00	125.75	253.00	331.25	361.00	235.60	106.49	205.50	287.00	0.45	206.50	173.87	91.36	74.00	361.00	235.60	106.49
194-DS	49.00	63.50	107.00	179.50	201.00	115.33	58.05	116.00	152.00	0.50	101.70	89.67	48.98	49.00	201.00	115.33	58.05
195-DS	120.00	166.50	293.00	341.25	355.00	259.87	89.62	174.75	235.00	0.34	242.82	224.17	80.29	120.00	355.00	259.87	89.62
196-DS	0.00	19.00	44.00	44.75	45.00	33.73	17.65	25.75	45.00	0.52	4.80	0.00	14.79	0.00	45.00	33.73	17.65
197-DS	53.00	103.00	114.00	122.50	146.00	109.20	25.46	19.50	93.00	0.23	105.54	100.74	17.31	100.00	146.00	117.77	12.64
198-DS	64.00	159.75	180.00	194.00	201.00	167.33	43.12	34.25	137.00	0.26	159.54	148.26	30.98	146.00	201.00	182.54	16.94
199-DS	5.00	12.25	51.00	60.50	67.00	38.93	24.86	48.25	62.00	0.64	28.14	17.88	22.88	5.00	67.00	38.93	24.86
200-DS	41.00	56.50	65.00	77.75	104.00	67.40	16.81	21.25	63.00	0.25	65.42	63.39	12.69	41.00	104.00	67.40	16.81

Topic	Statistics for Average Precision																
	Min	1st Q	2nd Q	3rd Q	Max	Mean	Std	IQR	Range	C.Var	Geom.	Harm.	MAD	LOT	UOT	MNO	SNO
176-DS	0.0193	0.1346	0.3096	0.5619	0.6596	0.3265	0.2166	0.4273	0.6402	0.6633	0.2208	0.0989	0.1767	0.0193	0.6596	0.3265	0.2166
177-DS	0.0127	0.0263	0.1081	0.1495	0.1837	0.0922	0.0638	0.1233	0.1710	0.6916	0.0642	0.0394	0.0568	0.0127	0.1837	0.0922	0.0638
178-DS	0.0114	0.0576	0.1423	0.2129	0.3268	0.1381	0.1086	0.1553	0.3154	0.7864	0.0874	0.0446	0.0916	0.0114	0.3268	0.1381	0.1086
179-DS	0.0057	0.2242	0.2780	0.4554	0.4953	0.2941	0.1556	0.2312	0.4896	0.5290	0.1973	0.0499	0.1220	0.0057	0.4953	0.2941	0.1556
180-DS	0.3155	0.3506	0.4834	0.5653	0.6043	0.4649	0.1100	0.2146	0.2887	0.2367	0.4522	0.4394	0.0982	0.3155	0.6043	0.4649	0.1100
181-DS	0.0000	0.1555	0.2981	0.3046	0.5300	0.2406	0.1383	0.1491	0.5300	0.5749	0.0669	0.0001	0.1096	0.0000	0.3520	0.2199	0.1171
182-DS	0.0001	0.0313	0.0530	0.0643	0.1025	0.0491	0.0272	0.0330	0.1023	0.5538	0.0246	0.0012	0.0201	0.0001	0.1025	0.0491	0.0272
183-DS	0.0119	0.1012	0.1787	0.4080	0.6275	0.2440	0.1954	0.3068	0.6156	0.8008	0.1564	0.0709	0.1591	0.0119	0.6275	0.2440	0.1954
184-DS	0.0095	0.0828	0.1607	0.2796	0.3950	0.1862	0.1235	0.1968	0.3855	0.6631	0.1264	0.0550	0.1024	0.0095	0.3950	0.1862	0.1235
185-DS	0.0034	0.0392	0.0948	0.1348	0.2482	0.0913	0.0702	0.0956	0.2448	0.7688	0.0520	0.0167	0.0541	0.0034	0.2482	0.0913	0.0702
186-DS	0.0167	0.0267	0.0506	0.0759	0.2755	0.0681	0.0643	0.0491	0.2588	0.9433	0.0509	0.0399	0.0402	0.0167	0.1072	0.0533	0.0300
187-DS	0.0003	0.1864	0.3483	0.4848	0.5030	0.3207	0.1742	0.2984	0.5026	0.5432	0.1459	0.0036	0.1392	0.0003	0.5030	0.3207	0.1742
188-DS	0.1352	0.3336	0.4024	0.5023	0.6061	0.4011	0.1353	0.1688	0.4708	0.3372	0.3745	0.3411	0.1047	0.1352	0.6061	0.4011	0.1353
189-DS	0.0002	0.0031	0.0343	0.0482	0.1189	0.0360	0.0342	0.0451	0.1187	0.9520	0.0147	0.0021	0.0253	0.0002	0.0780	0.0300	0.0264
190-DS	0.0000	0.1397	0.1929	0.2097	0.5867	0.1878	0.1333	0.0700	0.5867	0.7097	0.0530	0.0001	0.0784	0.1105	0.2500	0.1859	0.0417
191-DS	0.0217	0.0406	0.0869	0.1667	0.2160	0.1058	0.0664	0.1261	0.1944	0.6276	0.0817	0.0589	0.0588	0.0217	0.2160	0.1058	0.0664
192-DS	0.0000	0.0147	0.0551	0.1571	0.1645	0.0760	0.0671	0.1424	0.1645	0.8839	0.0140	0.0001	0.0596	0.0000	0.1645	0.0760	0.0671
193-DS	0.0416	0.0929	0.2900	0.4412	0.5782	0.2939	0.1880	0.3482	0.5366	0.6396	0.2127	0.1320	0.1603	0.0416	0.5782	0.2939	0.1880
194-DS	0.0140	0.0334	0.1168	0.3340	0.4463	0.1778	0.1639	0.3006	0.4323	0.9222	0.0997	0.0498	0.1400	0.0140	0.4463	0.1778	0.1639
195-DS	0.0720	0.1909	0.3850	0.5481	0.5751	0.3609	0.1900	0.3572	0.5031	0.5264	0.2979	0.2266	0.1674	0.0720	0.5751	0.3609	0.1900
196-DS	0.0000	0.0932	0.2466	0.3544	0.3724	0.2306	0.1392	0.2612	0.3724	0.6037	0.0592	0.0001	0.1108	0.0000	0.3724	0.2306	0.1392
197-DS	0.0701	0.1661	0.2203	0.3495	0.5222	0.2570	0.1430	0.1834	0.4521	0.5564	0.2187	0.1812	0.1127	0.0701	0.5222	0.2570	0.1430
198-DS	0.0955	0.2658	0.4107	0.4653	0.5586	0.3655	0.1476	0.1995	0.4631	0.4037	0.3246	0.2697	0.1137	0.0955	0.5586	0.3655	0.1476
199-DS	0.0009	0.0038	0.2179	0.2434	0.3313	0.1542	0.1330	0.2396	0.3304	0.8623	0.0398	0.0048	0.1210	0.0009	0.3313	0.1542	0.1330
200-DS	0.0597	0.0675	0.1045	0.1187	0.2212	0.1023	0.0411	0.0512	0.1614	0.4015	0.0959	0.0906	0.0288	0.0597	0.1266	0.0938	0.0255

Topic	Statistics for R-Precision																
	Min	1st Q	2nd Q	3rd Q	Max	Mean	Std	IQR	Range	C.Var	Geom.	Harm.	MAD	LOT	UOT	MNO	SNO
176-DS	0.0333	0.2028	0.3444	0.5639	0.6333	0.3526	0.1967	0.3611	0.6000	0.5578	0.2733	0.1651	0.1554	0.0333	0.6333	0.3526	0.1967
177-DS	0.0526	0.0877	0.1754	0.1930	0.2105	0.1497	0.0581	0.1053	0.1579	0.3883	0.1368	0.1223	0.0519	0.0526	0.2105	0.1497	0.0581
178-DS	0.0671	0.1265	0.2073	0.3079	0.3963	0.2114	0.1116	0.1814	0.3293	0.5282	0.1808	0.1509	0.0959	0.0671	0.3963	0.2114	0.1116
179-DS	0.0459	0.2752	0.3303	0.4885	0.5413	0.3468	0.1534	0.2133	0.4954	0.4422	0.2925	0.2061	0.1155	0.0459	0.5413	0.3468	0.1534
180-DS	0.3503	0.4124	0.5241	0.5615	0.6043	0.4945	0.0860	0.1491	0.2540	0.1739	0.4872	0.4796	0.0761	0.3503	0.6043	0.4945	0.0860
181-DS	0.0000	0.1667	0.2778	0.3889	0.4444	0.2704	0.1512	0.2222	0.4444	0.5593	0.0738	0.0001	0.1274	0.0000	0.4444	0.2704	0.1512
182-DS	0.0000	0.0691	0.1053	0.1612	0.2105	0.1044	0.0630	0.0921	0.2105	0.6035	0.0320	0.0001	0.0501	0.0000	0.2105	0.1044	0.0630
183-DS	0.0596	0.1871	0.2914	0.4421	0.5762	0.3033	0.1561	0.2550	0.5166	0.5147	0.2584	0.2067	0.1238	0.0596	0.5762	0.3033	0.1561
184-DS	0.0669	0.1253	0.2591	0.3607	0.4568	0.2589	0.1327	0.2354	0.3900	0.5125	0.2193	0.1769	0.1101	0.0669	0.4568	0.2589	0.1327
185-DS	0.0236	0.0965	0.1969	0.2598	0.3701	0.1790	0.1065	0.1634	0.3465	0.5952	0.1341	0.0829	0.0883	0.0236	0.3701	0.1790	0.1065
186-DS	0.0189	0.0660	0.1132	0.1274	0.3019	0.1094	0.0735	0.0613	0.2830	0.6716	0.0835	0.0564	0.0493	0.0189	0.1887	0.0957	0.0526
187-DS	0.0141	0.3239	0.4467	0.5151	0.5513	0.3933	0.1720	0.1911	0.5372	0.4375	0.2881	0.1026	0.1267	0.3119	0.5513	0.4510	0.0864
188-DS	0.2515	0.3867	0.4211	0.5146	0.5965	0.4349	0.0954	0.1279	0.3450	0.2195	0.4244	0.4131	0.0756	0.2515	0.5965	0.4349	0.0954
189-DS	0.0000	0.0227	0.0682	0.0909	0.1818	0.0667	0.0526	0.0682	0.1818	0.7887	0.0121	0.0000	0.0412	0.0000	0.1818	0.0667	0.0526
190-DS	0.0000	0.1958	0.2358	0.2453	0.5849	0.2245	0.1312	0.0495	0.5849	0.5844	0.0642	0.0001	0.0737	0.1792	0.2830	0.2319	0.0297
191-DS	0.0781	0.0898	0.1406	0.2188	0.2656	0.1646	0.0723	0.1289	0.1875	0.4393	0.1487	0.1334	0.0651	0.0781	0.2656	0.1646	0.0723
192-DS	0.0000	0.0584	0.1402	0.2266	0.2991	0.1439	0.1030	0.1682	0.2991	0.7159	0.0231	0.0000	0.0837	0.0000	0.2991	0.1439	0.1030
193-DS	0.1128	0.1920	0.4100	0.4881	0.5835	0.3640	0.1639	0.2961	0.4707	0.4504	0.3195	0.2697	0.1408	0.1128	0.5835	0.3640	0.1639
194-DS	0.0617	0.0859	0.2423	0.4449	0.5286	0.2605	0.1740	0.3590	0.4670	0.6678	0.1996	0.1474	0.1464	0.0617	0.5286	0.2605	0.1740
195-DS	0.1596	0.2854	0.4719	0.5854	0.5910	0.4274	0.1621	0.3000	0.4315	0.3792	0.3917	0.3506	0.1430	0.1596	0.5910	0.4274	0.1621
196-DS	0.0000	0.1611	0.2889	0.3556	0.4222	0.2578	0.1330	0.1944	0.4222	0.5160	0.0719	0.0001	0.1055	0.0000	0.4222	0.2578	0.1330
197-DS	0.1744	0.2558	0.3023	0.4070	0.5407	0.3256	0.1174	0.1512	0.3663	0.3606	0.3064	0.2884	0.0938	0.1744	0.5407	0.3256	0.1174
198-DS	0.1841	0.3337	0.4561	0.5126	0.5649	0.4218	0.1240	0.1789	0.3808	0.2939	0.3996	0.3718	0.0965	0.1841	0.5649	0.4218	0.1240
199-DS	0.0141	0.0176	0.2254	0.2817	0.3662	0.1784	0.1426	0.2641	0.3521	0.7994	0.0946	0.0398	0.1258	0.0141	0.3662	0.1784	0.1426
200-DS	0.1364	0.1610	0.1970	0.2311	0.3561	0.2010	0.0542	0.0701	0.2197	0.2695	0.1952	0.1901	0.0372	0.1364	0.2348	0.1899	0.0343

Topic	Statistics for Binary Preference																
	Min	1st Q	2nd Q	3rd Q	Max	Mean	Std	IQR	Range	C.Var	Geom.	Harm.	MAD	LOT	UOT	MNO	SNO
176-DS	0.0249	0.1778	0.2804	0.5881	0.6610	0.3365	0.2180	0.4103	0.6360	0.6478	0.2421	0.1265	0.1827	0.0249	0.6610	0.3365	0.2180
177-DS	0.0228	0.0542	0.0997	0.1642	0.1810	0.1105	0.0552	0.1100	0.1582	0.4994	0.0946	0.0768	0.0497	0.0228	0.1810	0.1105	0.0552
178-DS	0.0493	0.1139	0.1616	0.3099	0.3969	0.1935	0.1202	0.1960	0.3476	0.6210	0.1557	0.1216	0.1059	0.0493	0.3969	0.1935	0.1202
179-DS	0.0253	0.2350	0.2596	0.4401	0.4904	0.2919	0.1466	0.2052	0.4652	0.5022	0.2301	0.1326	0.1125	0.0253	0.4904	0.2919	0.1466
180-DS	0.4123	0.4536	0.5395	0.6348	0.6501	0.5473	0.0904	0.1812	0.2378	0.1651	0.5401	0.5327	0.0801	0.4123	0.6501	0.5473	0.0904
181-DS	0.0000	0.1111	0.1883	0.2762	0.4352	0.1928	0.1207	0.1651	0.4352	0.6261	0.0538	0.0001	0.0982	0.0000	0.4352	0.1928	0.1207
182-DS	0.0000	0.0420	0.0551	0.0963	0.1122	0.0604	0.0364	0.0543	0.1122	0.6015	0.0199	0.0001	0.0295	0.0000	0.1122	0.0604	0.0364
183-DS	0.0640	0.1396	0.2388	0.4427	0.6324	0.2835	0.1830	0.3031	0.5684	0.6455	0.2287	0.1799	0.1457	0.0640	0.6324	0.2835	0.1830
184-DS	0.0899	0.1586	0.3624	0.4843	0.5873	0.3357	0.1717	0.3257	0.4974	0.5115	0.2840	0.2288	0.1454	0.0899	0.5873	0.3357	0.1717
185-DS	0.0199	0.0721	0.1419	0.2051	0.3621	0.1460	0.0962	0.1330	0.3422	0.6586	0.1071	0.0663	0.0753	0.0199	0.3621	0.1460	0.0962
186-DS	0.0050	0.0429	0.0716	0.0924	0.2691	0.0805	0.0645	0.0495	0.2642	0.8011	0.0572	0.0320	0.0426	0.0050	0.1346	0.0670	0.0393
187-DS	0.0147	0.3736	0.5477	0.6512	0.6743	0.4823	0.2164	0.2776	0.6596	0.4488	0.3461	0.1128	0.1638	0.0147	0.6743	0.4823	0.2164
188-DS	0.2245	0.3740	0.4619	0.6634	0.7312	0.4954	0.1639	0.2893	0.5067	0.3307	0.4686	0.4406	0.1334	0.2245	0.7312	0.4954	0.1639
189-DS	0.0000	0.0090	0.0320	0.0473	0.1265	0.0397	0.0362	0.0382	0.1265	0.9121	0.0075	0.0000	0.0270	0.0000	0.0883	0.0335	0.0281
190-DS	0.0000	0.1124	0.1457	0.1639	0.5740	0.1575	0.1295	0.0515	0.5740	0.8219	0.0446	0.0001	0.0685	0.1082	0.2130	0.1491	0.0312
191-DS	0.0459	0.0618	0.1169	0.1740	0.1958	0.1190	0.0559	0.1122	0.1499	0.4702	0.1050	0.0912	0.0492	0.0459	0.1958	0.1190	0.0559
192-DS	0.0000	0.0407	0.1137	0.1611	0.2226	0.1024	0.0743	0.1204	0.2226	0.7260	0.0175	0.0000	0.0625	0.0000	0.2226	0.1024	0.0743
193-DS	0.1230	0.2103	0.4374	0.6273	0.7029	0.4290	0.2133	0.4170	0.5800	0.4972	0.3664	0.2993	0.1835	0.1230	0.7029	0.4290	0.2133
194-DS	0.0906	0.1099	0.2533	0.5109	0.6532	0.3048	0.2090	0.4010	0.5626	0.6857	0.2386	0.1858	0.1778	0.0906	0.6532	0.3048	0.2090
195-DS	0.2004	0.3197	0.5668	0.6935	0.7138	0.5095	0.1944	0.3738	0.5134	0.3815	0.4677	0.4211	0.1725	0.2004	0.7138	0.5095	0.1944
196-DS	0.0000	0.1089	0.1837	0.2915	0.3269	0.1947	0.1124	0.1826	0.3269	0.5774	0.0550	0.0001	0.0935	0.0000	0.3269	0.1947	0.1124
197-DS	0.1740	0.2544	0.3106	0.4348	0.5567	0.3354	0.1239	0.1804	0.3827	0.3695	0.3145	0.2946	0.1001	0.1740	0.5567	0.3354	0.1239
198-DS	0.2091	0.4303	0.5403	0.5823	0.6817	0.5030	0.1392	0.1520	0.4726	0.2768	0.4791	0.4479	0.1056	0.2091	0.6817	0.5030	0.1392
199-DS	0.0083	0.0122	0.1803	0.2267	0.2989	0.1422	0.1171	0.2145	0.2906	0.8232	0.0692	0.0263	0.1036	0.0083	0.2989	0.1422	0.1171
200-DS	0.1045	0.1090	0.1406	0.1678	0.2691	0.1460	0.0431	0.0588	0.1645	0.2953	0.1410	0.1368	0.0312	0.1045	0.1774	0.1372	0.0274

Topic	Statistics for Precision at the 0% interpolated recall level																
	Min	1st Q	2nd Q	3rd Q	Max	Mean	Std	IQR	Range	C.Var	Geom.	Harm.	MAD	LOT	UOT	MNO	SNO
176-DS	0.7143	1.0000	1.0000	1.0000	1.0000	0.9810	0.0738	0.0000	0.2857	0.0752	0.9778	0.9740	0.0356	1.0000	1.0000	1.0000	0.0000
177-DS	0.0690	0.1839	0.4545	1.0000	1.0000	0.5743	0.3888	0.8161	0.9310	0.6770	0.4162	0.2701	0.3529	0.0690	1.0000	0.5743	0.3888
178-DS	0.1282	0.5000	1.0000	1.0000	1.0000	0.7307	0.3599	0.5000	0.8718	0.4926	0.5971	0.4290	0.3232	0.1282	1.0000	0.7307	0.3599
179-DS	0.0800	0.5000	0.6667	1.0000	1.0000	0.6894	0.3227	0.5000	0.9200	0.4681	0.5663	0.3768	0.2677	0.0800	1.0000	0.6894	0.3227
180-DS	1.0000	1.0000	1.0000	1.0000	1.0000	1.0000	0.0000	0.0000	0.0000	0.0000	1.0000	1.0000	0.0000	1.0000	1.0000	1.0000	0.0000
181-DS	0.0000	0.2795	0.3750	0.5000	1.0000	0.4185	0.2831	0.2205	1.0000	0.6764	0.1057	0.0001	0.1937	0.0000	0.5000	0.3290	0.1687
182-DS	0.0061	0.1135	0.2273	0.5000	0.5000	0.2652	0.1882	0.3865	0.4939	0.7095	0.1597	0.0429	0.1585	0.0061	0.5000	0.2652	0.1882
183-DS	0.0870	0.2946	1.0000	1.0000	1.0000	0.6707	0.3781	0.7054	0.9130	0.5637	0.5259	0.3603	0.3513	0.0870	1.0000	0.6707	0.3781
184-DS	0.0732	0.8864	1.0000	1.0000	1.0000	0.8413	0.3171	0.1136	0.9268	0.3769	0.6851	0.3836	0.2145	0.7568	1.0000	0.9586	0.0746
185-DS	0.0667	0.3345	0.5000	0.5000	1.0000	0.4972	0.2939	0.1655	0.9333	0.5911	0.4080	0.3035	0.2034	0.1818	0.5000	0.3992	0.1264
186-DS	0.0500	0.2292	0.4000	0.6250	1.0000	0.4612	0.3182	0.3958	0.9500	0.6900	0.3574	0.2507	0.2533	0.0500	1.0000	0.4612	0.3182
187-DS	0.0286	0.7958	1.0000	1.0000	1.0000	0.8303	0.3354	0.2042	0.9714	0.4040	0.6061	0.2005	0.2341	0.7333	1.0000	0.9528	0.0957
188-DS	0.9000	1.0000	1.0000	1.0000	1.0000	0.9867	0.0352	0.0000	0.1000	0.0357	0.9861	0.9854	0.0231	1.0000	1.0000	1.0000	0.0000
189-DS	0.0048	0.0429	0.1111	0.1857	1.0000	0.2671	0.3830	0.1429	0.9952	1.4337	0.0967	0.0309	0.2932	0.0048	0.2000	0.0839	0.0597
190-DS	0.0000	0.3926	0.5000	1.0000	1.0000	0.5824	0.3477	0.6074	1.0000	0.5969	0.1427	0.0001	0.2784	0.0000	1.0000	0.5824	0.3477
191-DS	0.3333	0.5000	0.5000	0.6667	1.0000	0.5798	0.2068	0.1667	0.6667	0.3568	0.5490	0.5217	0.1579	0.3333	0.7500	0.5151	0.1263
192-DS	0.0000	0.2500	0.4286	0.4917	1.0000	0.3980	0.3038	0.2417	1.0000	0.7634	0.1117	0.0001	0.2175	0.0000	0.5000	0.3053	0.1949
193-DS	0.4615	1.0000	1.0000	1.0000	1.0000	0.9295	0.1860	0.0000	0.5385	0.2001	0.9046	0.8699	0.1221	1.0000	1.0000	1.0000	0.0000
194-DS	0.0968	0.3977	0.6667	0.9643	1.0000	0.6299	0.3120	0.5666	0.9032	0.4954	0.5174	0.3616	0.2493	0.0968	1.0000	0.6299	0.3120
195-DS	0.8421	1.0000	1.0000	1.0000	1.0000	0.9767	0.0501	0.0000	0.1579	0.0513	0.9755	0.9741	0.0372	1.0000	1.0000	1.0000	0.0000
196-DS	0.0000	0.5625	1.0000	1.0000	1.0000	0.7652	0.3637	0.4375	1.0000	0.4753	0.1879	0.0001	0.2863	0.0000	1.0000	0.7652	0.3637
197-DS	0.4107	0.7083	1.0000	1.0000	1.0000	0.8565	0.2126	0.2917	0.5893	0.2482	0.8246	0.7845	0.1721	0.4107	1.0000	0.8565	0.2126
198-DS	1.0000	1.0000	1.0000	1.0000	1.0000	1.0000	0.0000	0.0000	0.0000	0.0000	1.0000	1.0000	0.0000	1.0000	1.0000	1.0000	0.0000
199-DS	0.0333	0.0526	1.0000	1.0000	1.0000	0.6199	0.4820	0.9474	0.9667	0.7775	0.2972	0.1091	0.4561	0.0333	1.0000	0.6199	0.4820
200-DS	0.4000	0.4659	0.6000	1.0000	1.0000	0.7099	0.2600	0.5341	0.6000	0.3663	0.6646	0.6220	0.2374	0.4000	1.0000	0.7099	0.2600

Topic	Statistics for Precision at the 10% interpolated recall level																
	Min	1st Q	2nd Q	3rd Q	Max	Mean	Std	IQR	Range	C.Var	Geom.	Harm.	MAD	LOT	UOT	MNO	SNO
176-DS	0.0437	0.6087	0.6923	0.7816	0.9143	0.6266	0.2577	0.1729	0.8705	0.4112	0.4900	0.2371	0.1732	0.5556	0.9143	0.7161	0.1112
177-DS	0.0594	0.1087	0.2209	0.5422	1.0000	0.3510	0.3051	0.4335	0.9406	0.8693	0.2389	0.1632	0.2443	0.0594	1.0000	0.3510	0.3051
178-DS	0.0436	0.1428	0.2727	0.5359	0.8333	0.3677	0.2827	0.3931	0.7897	0.7689	0.2539	0.1564	0.2362	0.0436	0.8333	0.3677	0.2827
179-DS	0.0268	0.3754	0.5500	0.6721	0.8667	0.4974	0.2421	0.2968	0.8398	0.4866	0.3764	0.1738	0.1901	0.0268	0.8667	0.4974	0.2421
180-DS	0.7944	0.8330	0.8800	0.9094	0.9524	0.8739	0.0517	0.0764	0.1580	0.0592	0.8725	0.8710	0.0421	0.7944	0.9524	0.8739	0.0517
181-DS	0.0000	0.2795	0.3750	0.4861	1.0000	0.3907	0.2431	0.2066	1.0000	0.6221	0.1016	0.0001	0.1640	0.0000	0.6667	0.3472	0.1817
182-DS	0.0000	0.0814	0.1207	0.1955	0.2273	0.1243	0.0719	0.1141	0.2273	0.5789	0.0376	0.0001	0.0563	0.0000	0.2273	0.1243	0.0719
183-DS	0.0733	0.2356	0.5667	0.8534	0.9474	0.5269	0.3102	0.6178	0.8741	0.5886	0.4078	0.2749	0.2585	0.0733	0.9474	0.5269	0.3102
184-DS	0.0662	0.2687	0.5714	0.6799	0.8615	0.4982	0.2626	0.4112	0.7954	0.5270	0.3944	0.2589	0.2155	0.0662	0.8615	0.4982	0.2626
185-DS	0.0000	0.0991	0.3061	0.3709	0.6087	0.2610	0.1799	0.2717	0.6087	0.6891	0.0618	0.0001	0.1472	0.0000	0.6087	0.2610	0.1799
186-DS	0.0500	0.0719	0.1159	0.1516	0.7500	0.1859	0.1938	0.0797	0.7000	1.0424	0.1312	0.1035	0.1361	0.0500	0.1522	0.1009	0.0382
187-DS	0.0000	0.5415	0.7260	0.8197	0.9219	0.6432	0.2896	0.2781	0.9219	0.4503	0.1640	0.0001	0.2123	0.5091	0.9219	0.7422	0.1353
188-DS	0.4343	0.7953	0.8750	0.9091	0.9535	0.8215	0.1493	0.1138	0.5191	0.1818	0.8053	0.7849	0.1113	0.6604	0.9535	0.8703	0.0763
189-DS	0.0000	0.0138	0.0893	0.1111	0.2917	0.0824	0.0766	0.0973	0.2917	0.9306	0.0204	0.0001	0.0549	0.0000	0.1579	0.0674	0.0521
190-DS	0.0000	0.2153	0.2558	0.2893	1.0000	0.2912	0.2336	0.0740	1.0000	0.8022	0.0758	0.0001	0.1343	0.2000	0.3333	0.2566	0.0377
191-DS	0.0429	0.1055	0.3600	0.4187	0.5000	0.2779	0.1672	0.3133	0.4571	0.6018	0.2099	0.1388	0.1512	0.0429	0.5000	0.2779	0.1672
192-DS	0.0000	0.0446	0.2973	0.3552	0.4000	0.2139	0.1615	0.3105	0.4000	0.7552	0.0293	0.0000	0.1478	0.0000	0.4000	0.2139	0.1615
193-DS	0.1627	0.3862	0.7467	0.8499	0.9800	0.6559	0.2854	0.4637	0.8173	0.4351	0.5670	0.4531	0.2316	0.1627	0.9800	0.6559	0.2854
194-DS	0.0656	0.0971	0.3519	0.5787	0.7632	0.3681	0.2563	0.4816	0.6976	0.6962	0.2633	0.1746	0.2286	0.0656	0.7632	0.3681	0.2563
195-DS	0.2706	0.6024	0.8000	0.9234	0.9677	0.7389	0.2251	0.3210	0.6972	0.3046	0.6942	0.6338	0.1784	0.2706	0.9677	0.7389	0.2251
196-DS	0.0000	0.2065	0.4348	0.6250	1.0000	0.4317	0.2823	0.4185	1.0000	0.6539	0.1056	0.0001	0.2328	0.0000	1.0000	0.4317	0.2823
197-DS	0.2126	0.4095	0.7273	0.8101	1.0000	0.6018	0.2616	0.4006	0.7874	0.4347	0.5411	0.4785	0.2389	0.2126	1.0000	0.6018	0.2616
198-DS	0.4528	0.5863	0.7500	0.9206	0.9643	0.7442	0.1896	0.3342	0.5115	0.2547	0.7191	0.6921	0.1589	0.4528	0.9643	0.7442	0.1896
199-DS	0.0000	0.0146	0.4286	0.7185	0.8889	0.4002	0.3556	0.7039	0.8889	0.8886	0.0534	0.0001	0.3123	0.0000	0.8889	0.4002	0.3556
200-DS	0.1705	0.2007	0.2609	0.3149	0.4118	0.2698	0.0782	0.1142	0.2413	0.2899	0.2597	0.2502	0.0643	0.1705	0.4118	0.2698	0.0782

Topic	Statistics for Precision at the 20% interpolated recall level																
	Min	1st Q	2nd Q	3rd Q	Max	Mean	Std	IQR	Range	C.Var	Geom.	Harm.	MAD	LOT	UOT	MNO	SNO
176-DS	0.0000	0.2326	0.4390	0.6076	0.9143	0.4246	0.2509	0.3750	0.9143	0.5909	0.1080	0.0001	0.1980	0.0000	0.9143	0.4246	0.2509
177-DS	0.0223	0.0402	0.1846	0.2132	0.2500	0.1397	0.0857	0.1730	0.2277	0.6136	0.1040	0.0689	0.0773	0.0223	0.2500	0.1397	0.0857
178-DS	0.0000	0.0737	0.2213	0.4710	0.8333	0.3091	0.3064	0.3973	0.8333	0.9915	0.0607	0.0001	0.2600	0.0000	0.8333	0.3091	0.3064
179-DS	0.0000	0.3519	0.4262	0.6190	0.6818	0.4410	0.2146	0.2671	0.6818	0.4867	0.1992	0.0001	0.1641	0.0000	0.6818	0.4410	0.2146
180-DS	0.7282	0.7946	0.8444	0.8824	0.8977	0.8370	0.0530	0.0877	0.1696	0.0633	0.8354	0.8337	0.0460	0.7282	0.8977	0.8370	0.0530
181-DS	0.0000	0.2174	0.3750	0.4427	1.0000	0.3501	0.2376	0.2253	1.0000	0.6785	0.0905	0.0001	0.1646	0.0000	0.4667	0.3037	0.1612
182-DS	0.0000	0.0469	0.1204	0.1346	0.2273	0.1000	0.0626	0.0877	0.2273	0.6265	0.0302	0.0001	0.0500	0.0000	0.2273	0.1000	0.0626
183-DS	0.0000	0.1922	0.3483	0.7020	0.9394	0.4140	0.3025	0.5098	0.9394	0.7308	0.1707	0.0001	0.2444	0.0000	0.9394	0.4140	0.3025
184-DS	0.0000	0.0379	0.3482	0.6393	0.7849	0.3489	0.2895	0.6014	0.7849	0.8296	0.0247	0.0000	0.2319	0.0000	0.7849	0.3489	0.2895
185-DS	0.0000	0.0606	0.1623	0.3291	0.6087	0.1943	0.1734	0.2685	0.6087	0.8926	0.0268	0.0000	0.1398	0.0000	0.6087	0.1943	0.1734
186-DS	0.0359	0.0393	0.0660	0.0888	0.6667	0.1146	0.1605	0.0495	0.6307	1.4014	0.0744	0.0598	0.0931	0.0359	0.0902	0.0564	0.0202
187-DS	0.0000	0.4626	0.6456	0.7634	0.8917	0.5865	0.2774	0.3008	0.8917	0.4730	0.1502	0.0001	0.2065	0.4464	0.8917	0.6767	0.1537
188-DS	0.3305	0.5537	0.8313	0.8965	0.9082	0.7312	0.1940	0.3428	0.5777	0.2653	0.7018	0.6667	0.1633	0.3305	0.9082	0.7312	0.1940
189-DS	0.0000	0.0093	0.0675	0.0931	0.1746	0.0627	0.0511	0.0838	0.1746	0.8152	0.0106	0.0000	0.0402	0.0000	0.1746	0.0627	0.0511
190-DS	0.0000	0.2153	0.2476	0.2727	0.8462	0.2573	0.1876	0.0575	0.8462	0.7290	0.0701	0.0001	0.0948	0.1944	0.3243	0.2511	0.0343
191-DS	0.0361	0.0482	0.0941	0.2688	0.3333	0.1620	0.1175	0.2206	0.2972	0.7250	0.1181	0.0847	0.1091	0.0361	0.3333	0.1620	0.1175
192-DS	0.0000	0.0273	0.0753	0.2363	0.3239	0.1244	0.1213	0.2090	0.3239	0.9743	0.0168	0.0000	0.1098	0.0000	0.3239	0.1244	0.1213
193-DS	0.0000	0.2067	0.6714	0.8265	0.9524	0.5598	0.3418	0.6198	0.9524	0.6107	0.1279	0.0001	0.2867	0.0000	0.9524	0.5598	0.3418
194-DS	0.0569	0.0875	0.3108	0.5245	0.7297	0.3312	0.2494	0.4370	0.6728	0.7529	0.2294	0.1500	0.2165	0.0569	0.7297	0.3312	0.2494
195-DS	0.1473	0.4804	0.7355	0.8772	0.9375	0.6593	0.2654	0.3969	0.7902	0.4025	0.5818	0.4714	0.2198	0.1473	0.9375	0.6593	0.2654
196-DS	0.0000	0.1270	0.3231	0.5801	0.6923	0.3587	0.2451	0.4530	0.6923	0.6831	0.0799	0.0001	0.2063	0.0000	0.6923	0.3587	0.2451
197-DS	0.1362	0.3290	0.3933	0.7101	0.9787	0.4808	0.2596	0.3811	0.8425	0.5400	0.4100	0.3394	0.2122	0.1362	0.9787	0.4808	0.2596
198-DS	0.1143	0.4839	0.6579	0.7827	0.8387	0.6055	0.2293	0.2988	0.7244	0.3787	0.5326	0.4145	0.1748	0.1143	0.8387	0.6055	0.2293
199-DS	0.0000	0.0000	0.2344	0.3857	0.5667	0.2167	0.2025	0.3857	0.5667	0.9342	0.0053	0.0000	0.1747	0.0000	0.5667	0.2167	0.2025
200-DS	0.0993	0.1759	0.1849	0.2576	0.4111	0.2072	0.0768	0.0817	0.3118	0.3708	0.1950	0.1833	0.0557	0.0993	0.2755	0.1926	0.0542

Topic	Statistics for Precision at the 30% interpolated recall level																
	Min	1st Q	2nd Q	3rd Q	Max	Mean	Std	IQR	Range	C.Var	Geom.	Harm.	MAD	LOT	UOT	MNO	SNO
176-DS	0.0000	0.0145	0.3542	0.6076	0.9143	0.3550	0.2914	0.5931	0.9143	0.8210	0.0242	0.0000	0.2340	0.0000	0.9143	0.3550	0.2914
177-DS	0.0000	0.0123	0.0995	0.1443	0.2209	0.0899	0.0732	0.1321	0.2209	0.8143	0.0093	0.0000	0.0597	0.0000	0.2209	0.0899	0.0732
178-DS	0.0000	0.0524	0.2213	0.3219	0.6250	0.2112	0.1997	0.2694	0.6250	0.9453	0.0268	0.0000	0.1641	0.0000	0.6250	0.2112	0.1997
179-DS	0.0000	0.2809	0.3627	0.5893	0.6600	0.3829	0.2075	0.3084	0.6600	0.5418	0.1015	0.0001	0.1573	0.0000	0.6600	0.3829	0.2075
180-DS	0.5207	0.6111	0.7152	0.8294	0.8779	0.7165	0.1161	0.2182	0.3571	0.1620	0.7075	0.6984	0.0993	0.5207	0.8779	0.7165	0.1161
181-DS	0.0000	0.1970	0.3750	0.4427	0.7500	0.3262	0.1967	0.2457	0.7500	0.6028	0.0859	0.0001	0.1540	0.0000	0.7500	0.3262	0.1967
182-DS	0.0000	0.0352	0.0729	0.1092	0.1966	0.0738	0.0514	0.0741	0.1966	0.6970	0.0227	0.0001	0.0378	0.0000	0.1966	0.0738	0.0514
183-DS	0.0000	0.1607	0.2893	0.5750	0.8519	0.3430	0.2745	0.4143	0.8519	0.8003	0.0816	0.0001	0.2210	0.0000	0.8519	0.3430	0.2745
184-DS	0.0000	0.0000	0.2126	0.4237	0.6207	0.2482	0.2208	0.4237	0.6207	0.8896	0.0105	0.0000	0.1895	0.0000	0.6207	0.2482	0.2208
185-DS	0.0000	0.0129	0.1289	0.2412	0.5057	0.1489	0.1449	0.2282	0.5057	0.9732	0.0123	0.0000	0.1169	0.0000	0.5057	0.1489	0.1449
186-DS	0.0172	0.0306	0.0563	0.0744	0.3810	0.0744	0.0886	0.0438	0.3637	1.1915	0.0531	0.0428	0.0473	0.0172	0.1070	0.0525	0.0266
187-DS	0.0000	0.3547	0.5535	0.7241	0.8297	0.5009	0.2557	0.3695	0.8297	0.5105	0.1291	0.0001	0.2019	0.0000	0.8297	0.5009	0.2557
188-DS	0.1923	0.4823	0.6168	0.8313	0.9037	0.6314	0.2244	0.3490	0.7114	0.3555	0.5819	0.5176	0.1772	0.1923	0.9037	0.6314	0.2244
189-DS	0.0000	0.0000	0.0553	0.0749	0.1111	0.0451	0.0369	0.0749	0.1111	0.8192	0.0035	0.0000	0.0313	0.0000	0.1111	0.0451	0.0369
190-DS	0.0000	0.1975	0.2195	0.2397	0.7805	0.2332	0.1727	0.0422	0.7805	0.7404	0.0643	0.0001	0.0858	0.1944	0.2909	0.2265	0.0281
191-DS	0.0309	0.0441	0.0787	0.2314	0.2561	0.1262	0.0891	0.1873	0.2252	0.7059	0.0961	0.0724	0.0769	0.0309	0.2561	0.1262	0.0891
192-DS	0.0000	0.0000	0.0585	0.2175	0.3028	0.1029	0.1119	0.2175	0.3028	1.0875	0.0031	0.0000	0.0994	0.0000	0.3028	0.1029	0.1119
193-DS	0.0000	0.0672	0.4982	0.6703	0.8373	0.4313	0.3122	0.6031	0.8373	0.7238	0.0301	0.0000	0.2701	0.0000	0.8373	0.4313	0.3122
194-DS	0.0000	0.0000	0.1811	0.5245	0.7059	0.2552	0.2781	0.5245	0.7059	1.0900	0.0054	0.0000	0.2387	0.0000	0.7059	0.2552	0.2781
195-DS	0.0000	0.2604	0.6570	0.7993	0.8654	0.5297	0.3153	0.5389	0.8654	0.5952	0.1280	0.0001	0.2795	0.0000	0.8654	0.5297	0.3153
196-DS	0.0000	0.0514	0.3231	0.4041	0.5185	0.2702	0.1842	0.3527	0.5185	0.6815	0.0219	0.0000	0.1528	0.0000	0.5185	0.2702	0.1842
197-DS	0.0624	0.2242	0.3041	0.6053	0.9286	0.3891	0.2550	0.3811	0.8661	0.6553	0.3055	0.2214	0.2083	0.0624	0.9286	0.3891	0.2550
198-DS	0.0000	0.3667	0.5615	0.7106	0.8105	0.5182	0.2458	0.3438	0.8105	0.4744	0.2390	0.0001	0.1863	0.0000	0.8105	0.5182	0.2458
199-DS	0.0000	0.0000	0.1913	0.2272	0.4423	0.1662	0.1640	0.2272	0.4423	0.9868	0.0044	0.0000	0.1330	0.0000	0.4423	0.1662	0.1640
200-DS	0.0527	0.0931	0.1258	0.1776	0.3738	0.1491	0.0834	0.0845	0.3211	0.5591	0.1304	0.1142	0.0611	0.0527	0.2442	0.1331	0.0577

Topic	Statistics for Precision at the 40% interpolated recall level																
	Min	1st Q	2nd Q	3rd Q	Max	Mean	Std	IQR	Range	C.Var	Geom.	Harm.	MAD	LOT	UOT	MNO	SNO
176-DS	0.0000	0.0000	0.3429	0.6046	0.8182	0.3278	0.2811	0.6046	0.8182	0.8575	0.0129	0.0000	0.2257	0.0000	0.8182	0.3278	0.2811
177-DS	0.0000	0.0101	0.0881	0.1119	0.1933	0.0719	0.0585	0.1017	0.1933	0.8137	0.0078	0.0000	0.0495	0.0000	0.1933	0.0719	0.0585
178-DS	0.0000	0.0000	0.1851	0.2626	0.3708	0.1354	0.1381	0.2626	0.3708	1.0195	0.0022	0.0000	0.1264	0.0000	0.3708	0.1354	0.1381
179-DS	0.0000	0.2569	0.3052	0.5482	0.5946	0.3466	0.1938	0.2912	0.5946	0.5592	0.0925	0.0001	0.1511	0.0000	0.5946	0.3466	0.1938
180-DS	0.2549	0.4574	0.6224	0.7501	0.7865	0.5857	0.1734	0.2927	0.5316	0.2960	0.5579	0.5264	0.1476	0.2549	0.7865	0.5857	0.1734
181-DS	0.0000	0.1832	0.3750	0.3820	0.5000	0.2872	0.1543	0.1988	0.5000	0.5371	0.0785	0.0001	0.1308	0.0000	0.5000	0.2872	0.1543
182-DS	0.0000	0.0086	0.0555	0.0840	0.1632	0.0543	0.0464	0.0754	0.1632	0.8555	0.0063	0.0000	0.0363	0.0000	0.1632	0.0543	0.0464
183-DS	0.0000	0.1126	0.2440	0.5117	0.7949	0.2961	0.2521	0.3990	0.7949	0.8515	0.0684	0.0001	0.2038	0.0000	0.7949	0.2961	0.2521
184-DS	0.0000	0.0000	0.1834	0.3425	0.5333	0.1809	0.1970	0.3425	0.5333	1.0889	0.0025	0.0000	0.1689	0.0000	0.5333	0.1809	0.1970
185-DS	0.0000	0.0000	0.0853	0.1527	0.2781	0.0943	0.0972	0.1527	0.2781	1.0307	0.0031	0.0000	0.0806	0.0000	0.2781	0.0943	0.0972
186-DS	0.0000	0.0267	0.0454	0.0586	0.2396	0.0543	0.0568	0.0319	0.2396	1.0460	0.0162	0.0001	0.0332	0.0000	0.0888	0.0411	0.0255
187-DS	0.0000	0.2935	0.4620	0.6489	0.6623	0.4335	0.2232	0.3554	0.6623	0.5147	0.1135	0.0001	0.1749	0.0000	0.6623	0.4335	0.2232
188-DS	0.0000	0.3820	0.4299	0.7173	0.8235	0.4923	0.2365	0.3353	0.8235	0.4803	0.2376	0.0001	0.1883	0.0000	0.8235	0.4923	0.2365
189-DS	0.0000	0.0000	0.0374	0.0457	0.1111	0.0353	0.0328	0.0457	0.1111	0.9301	0.0029	0.0000	0.0248	0.0000	0.1111	0.0353	0.0328
190-DS	0.0000	0.1877	0.2167	0.2298	0.6935	0.2183	0.1531	0.0421	0.6935	0.7013	0.0612	0.0001	0.0751	0.1660	0.2605	0.2151	0.0251
191-DS	0.0000	0.0402	0.0787	0.1733	0.2185	0.0976	0.0740	0.1331	0.2185	0.7587	0.0167	0.0000	0.0620	0.0000	0.2185	0.0976	0.0740
192-DS	0.0000	0.0000	0.0527	0.1615	0.2273	0.0769	0.0867	0.1615	0.2273	1.1268	0.0016	0.0000	0.0774	0.0000	0.2273	0.0769	0.0867
193-DS	0.0000	0.0000	0.4186	0.5568	0.7664	0.3452	0.2852	0.5568	0.7664	0.8262	0.0134	0.0000	0.2484	0.0000	0.7664	0.3452	0.2852
194-DS	0.0000	0.0000	0.1212	0.4894	0.6200	0.2184	0.2509	0.4894	0.6200	1.1489	0.0048	0.0000	0.2208	0.0000	0.6200	0.2184	0.2509
195-DS	0.0000	0.0631	0.5422	0.7191	0.8287	0.4425	0.3221	0.6560	0.8287	0.7280	0.0305	0.0000	0.2863	0.0000	0.8287	0.4425	0.3221
196-DS	0.0000	0.0456	0.3000	0.3355	0.4222	0.2312	0.1548	0.2899	0.4222	0.6695	0.0196	0.0000	0.1298	0.0000	0.4222	0.2312	0.1548
197-DS	0.0000	0.1976	0.2323	0.4432	0.7841	0.3056	0.2291	0.2457	0.7841	0.7495	0.0774	0.0001	0.1780	0.0000	0.7841	0.3056	0.2291
198-DS	0.0000	0.2881	0.4795	0.6075	0.7680	0.4388	0.2326	0.3195	0.7680	0.5299	0.1134	0.0001	0.1761	0.0000	0.7680	0.4388	0.2326
199-DS	0.0000	0.0000	0.1623	0.2255	0.3053	0.1323	0.1200	0.2255	0.3053	0.9076	0.0040	0.0000	0.1058	0.0000	0.3053	0.1323	0.1200
200-DS	0.0000	0.0649	0.0969	0.1316	0.2598	0.1008	0.0646	0.0667	0.2598	0.6413	0.0310	0.0001	0.0469	0.0000	0.1661	0.0894	0.0491

Topic	Statistics for Precision at the 50% interpolated recall level																
	Min	1st Q	2nd Q	3rd Q	Max	Mean	Std	IQR	Range	C.Var	Geom.	Harm.	MAD	LOT	UOT	MNO	SNO
176-DS	0.0000	0.0000	0.2368	0.5931	0.7759	0.2943	0.2778	0.5931	0.7759	0.9439	0.0115	0.0000	0.2323	0.0000	0.7759	0.2943	0.2778
177-DS	0.0000	0.0000	0.0407	0.0810	0.1230	0.0446	0.0441	0.0810	0.1230	0.9881	0.0020	0.0000	0.0381	0.0000	0.1230	0.0446	0.0441
178-DS	0.0000	0.0000	0.0935	0.1513	0.2253	0.0858	0.0878	0.1513	0.2253	1.0226	0.0017	0.0000	0.0801	0.0000	0.2253	0.0858	0.0878
179-DS	0.0000	0.2019	0.2607	0.4849	0.5895	0.3073	0.1857	0.2830	0.5895	0.6044	0.0817	0.0001	0.1478	0.0000	0.5895	0.3073	0.1857
180-DS	0.2544	0.2845	0.5599	0.6563	0.7121	0.4891	0.1807	0.3718	0.4577	0.3693	0.4545	0.4196	0.1628	0.2544	0.7121	0.4891	0.1807
181-DS	0.0000	0.1832	0.3333	0.3805	0.4500	0.2777	0.1464	0.1973	0.4500	0.5271	0.0766	0.0001	0.1231	0.0000	0.4500	0.2777	0.1464
182-DS	0.0000	0.0000	0.0461	0.0736	0.1418	0.0406	0.0447	0.0736	0.1418	1.1001	0.0011	0.0000	0.0379	0.0000	0.1418	0.0406	0.0447
183-DS	0.0000	0.0000	0.1886	0.3781	0.6909	0.2159	0.2266	0.3781	0.6909	1.0493	0.0090	0.0000	0.1777	0.0000	0.6909	0.2159	0.2266
184-DS	0.0000	0.0000	0.0000	0.2905	0.4072	0.1421	0.1667	0.2905	0.4072	1.1727	0.0012	0.0000	0.1516	0.0000	0.4072	0.1421	0.1667
185-DS	0.0000	0.0000	0.0000	0.1144	0.1707	0.0467	0.0712	0.1144	0.1707	1.5268	0.0002	0.0000	0.0622	0.0000	0.1707	0.0467	0.0712
186-DS	0.0000	0.0000	0.0282	0.0492	0.1508	0.0344	0.0405	0.0492	0.1508	1.1763	0.0017	0.0000	0.0292	0.0000	0.0699	0.0261	0.0255
187-DS	0.0000	0.0756	0.3934	0.5267	0.5878	0.3445	0.2311	0.4511	0.5878	0.6707	0.0262	0.0000	0.1894	0.0000	0.5878	0.3445	0.2311
188-DS	0.0000	0.2818	0.3550	0.5206	0.7208	0.3804	0.2070	0.2387	0.7208	0.5442	0.1009	0.0001	0.1584	0.0000	0.7208	0.3804	0.2070
189-DS	0.0000	0.0000	0.0350	0.0406	0.0917	0.0305	0.0269	0.0406	0.0917	0.8817	0.0027	0.0000	0.0204	0.0000	0.0917	0.0305	0.0269
190-DS	0.0000	0.1383	0.2022	0.2270	0.6588	0.1984	0.1500	0.0887	0.6588	0.7560	0.0548	0.0001	0.0846	0.0966	0.2605	0.1932	0.0468
191-DS	0.0000	0.0116	0.0787	0.1461	0.1780	0.0827	0.0662	0.1345	0.1780	0.8009	0.0087	0.0000	0.0539	0.0000	0.1780	0.0827	0.0662
192-DS	0.0000	0.0000	0.0000	0.1283	0.1538	0.0523	0.0678	0.1283	0.1538	1.2952	0.0004	0.0000	0.0628	0.0000	0.1538	0.0523	0.0678
193-DS	0.0000	0.0000	0.3134	0.4802	0.6453	0.2766	0.2536	0.4802	0.6453	0.9169	0.0061	0.0000	0.2272	0.0000	0.6453	0.2766	0.2536
194-DS	0.0000	0.0000	0.0000	0.4113	0.5374	0.1616	0.2247	0.4113	0.5374	1.3902	0.0007	0.0000	0.2002	0.0000	0.5374	0.1616	0.2247
195-DS	0.0000	0.0000	0.4469	0.6288	0.7035	0.3521	0.3084	0.6288	0.7035	0.8759	0.0072	0.0000	0.2816	0.0000	0.7035	0.3521	0.3084
196-DS	0.0000	0.0456	0.2500	0.2903	0.3239	0.1958	0.1282	0.2447	0.3239	0.6550	0.0174	0.0000	0.1062	0.0000	0.3239	0.1958	0.1282
197-DS	0.0000	0.1629	0.1995	0.3156	0.5724	0.2471	0.1692	0.1527	0.5724	0.6849	0.0662	0.0001	0.1264	0.0000	0.4479	0.1986	0.1197
198-DS	0.0000	0.2722	0.4276	0.5202	0.6486	0.3865	0.1972	0.2480	0.6486	0.5103	0.1026	0.0001	0.1517	0.0000	0.6486	0.3865	0.1972
199-DS	0.0000	0.0000	0.1237	0.2105	0.2449	0.1101	0.1019	0.2105	0.2449	0.9263	0.0035	0.0000	0.0908	0.0000	0.2449	0.1101	0.1019
200-DS	0.0000	0.0000	0.0000	0.1023	0.1994	0.0539	0.0661	0.1023	0.1994	1.2267	0.0008	0.0000	0.0575	0.0000	0.1994	0.0539	0.0661

Topic	Statistics for Precision at the 60% interpolated recall level																
	Min	1st Q	2nd Q	3rd Q	Max	Mean	Std	IQR	Range	C.Var	Geom.	Harm.	MAD	LOT	UOT	MNO	SNO
176-DS	0.0000	0.0000	0.1697	0.5836	0.6923	0.2679	0.2687	0.5836	0.6923	1.0029	0.0104	0.0000	0.2345	0.0000	0.6923	0.2679	0.2687
177-DS	0.0000	0.0000	0.0000	0.0587	0.0740	0.0268	0.0305	0.0587	0.0740	1.1412	0.0006	0.0000	0.0285	0.0000	0.0740	0.0268	0.0305
178-DS	0.0000	0.0000	0.0000	0.0000	0.1306	0.0087	0.0337	0.0000	0.1306	3.8730	0.0000	0.0000	0.0163	0.0000	0.0000	0.0000	0.0000
179-DS	0.0000	0.1899	0.2374	0.3911	0.5546	0.2623	0.1645	0.2012	0.5546	0.6271	0.0695	0.0001	0.1255	0.0000	0.5546	0.2623	0.1645
180-DS	0.0000	0.0000	0.4737	0.5313	0.6164	0.3186	0.2730	0.5313	0.6164	0.8569	0.0068	0.0000	0.2549	0.0000	0.6164	0.3186	0.2730
181-DS	0.0000	0.1689	0.3235	0.3637	0.3824	0.2559	0.1305	0.1948	0.3824	0.5098	0.0718	0.0001	0.1094	0.0000	0.3824	0.2559	0.1305
182-DS	0.0000	0.0000	0.0000	0.0596	0.0839	0.0292	0.0335	0.0596	0.0839	1.1482	0.0006	0.0000	0.0311	0.0000	0.0839	0.0292	0.0335
183-DS	0.0000	0.0000	0.1358	0.2860	0.5636	0.1648	0.1886	0.2860	0.5636	1.1447	0.0042	0.0000	0.1466	0.0000	0.5636	0.1648	0.1886
184-DS	0.0000	0.0000	0.0000	0.2077	0.3354	0.0804	0.1385	0.2077	0.3354	1.7224	0.0002	0.0000	0.1180	0.0000	0.3354	0.0804	0.1385
185-DS	0.0000	0.0000	0.0000	0.0000	0.1080	0.0196	0.0408	0.0000	0.1080	2.0803	0.0001	0.0000	0.0314	0.0000	0.0000	0.0000	0.0000
186-DS	0.0000	0.0000	0.0000	0.0427	0.1328	0.0273	0.0377	0.0427	0.1328	1.3783	0.0005	0.0000	0.0291	0.0000	0.0660	0.0198	0.0247
187-DS	0.0000	0.0000	0.3624	0.4588	0.5034	0.2576	0.2239	0.4588	0.5034	0.8691	0.0060	0.0000	0.2061	0.0000	0.5034	0.2576	0.2239
188-DS	0.0000	0.2230	0.3060	0.3851	0.5886	0.2892	0.1805	0.1621	0.5886	0.6242	0.0428	0.0000	0.1339	0.0000	0.5886	0.2892	0.1805
189-DS	0.0000	0.0000	0.0000	0.0000	0.0672	0.0088	0.0197	0.0000	0.0672	2.2449	0.0001	0.0000	0.0140	0.0000	0.0000	0.0000	0.0000
190-DS	0.0000	0.1123	0.1768	0.2242	0.4961	0.1764	0.1184	0.1119	0.4961	0.6713	0.0499	0.0001	0.0773	0.0000	0.2529	0.1535	0.0817
191-DS	0.0000	0.0116	0.0615	0.1105	0.1773	0.0701	0.0578	0.0989	0.1773	0.8254	0.0077	0.0000	0.0457	0.0000	0.1773	0.0701	0.0578
192-DS	0.0000	0.0000	0.0000	0.1042	0.1175	0.0364	0.0535	0.1042	0.1175	1.4689	0.0002	0.0000	0.0486	0.0000	0.1175	0.0364	0.0535
193-DS	0.0000	0.0000	0.0000	0.4270	0.5673	0.2076	0.2359	0.4270	0.5673	1.1365	0.0015	0.0000	0.2214	0.0000	0.5673	0.2076	0.2359
194-DS	0.0000	0.0000	0.0000	0.3309	0.4680	0.1315	0.1958	0.3309	0.4680	1.4888	0.0003	0.0000	0.1753	0.0000	0.4680	0.1315	0.1958
195-DS	0.0000	0.0000	0.3317	0.5505	0.5864	0.2911	0.2596	0.5505	0.5864	0.8918	0.0064	0.0000	0.2329	0.0000	0.5864	0.2911	0.2596
196-DS	0.0000	0.0456	0.2409	0.2875	0.2903	0.1873	0.1214	0.2419	0.2903	0.6480	0.0169	0.0000	0.1005	0.0000	0.2903	0.1873	0.1214
197-DS	0.0000	0.0314	0.1446	0.2480	0.4078	0.1590	0.1261	0.2166	0.4078	0.7933	0.0143	0.0000	0.0979	0.0000	0.4078	0.1590	0.1261
198-DS	0.0000	0.2107	0.3428	0.4116	0.5292	0.3074	0.1579	0.2009	0.5292	0.5138	0.0842	0.0001	0.1180	0.0000	0.5292	0.3074	0.1579
199-DS	0.0000	0.0000	0.0956	0.1827	0.2172	0.0915	0.0879	0.1827	0.2172	0.9604	0.0031	0.0000	0.0742	0.0000	0.2172	0.0915	0.0879
200-DS	0.0000	0.0000	0.0000	0.0000	0.1629	0.0237	0.0513	0.0000	0.1629	2.1606	0.0001	0.0000	0.0380	0.0000	0.0000	0.0000	0.0000

Topic	Statistics for Precision at the 70% interpolated recall level																
	Min	1st Q	2nd Q	3rd Q	Max	Mean	Std	IQR	Range	C.Var	Geom.	Harm.	MAD	LOT	UOT	MNO	SNO
176-DS	0.0000	0.0000	0.1403	0.5814	0.6216	0.2524	0.2623	0.5814	0.6216	1.0390	0.0097	0.0000	0.2322	0.0000	0.6216	0.2524	0.2623
177-DS	0.0000	0.0000	0.0000	0.0000	0.0417	0.0028	0.0108	0.0000	0.0417	3.8730	0.0000	0.0000	0.0052	0.0000	0.0000	0.0000	0.0000
178-DS	0.0000	0.0000	0.0000	0.0000	0.0000	0.0000	0.0000	0.0000	0.0000	N/D	0.0000	0.0000	0.0000	0.0000	0.0000	0.0000	0.0000
179-DS	0.0000	0.1576	0.2355	0.3465	0.3665	0.2167	0.1326	0.1889	0.3665	0.6119	0.0340	0.0000	0.1024	0.0000	0.3665	0.2167	0.1326
180-DS	0.0000	0.0000	0.3609	0.4517	0.5647	0.2630	0.2296	0.4517	0.5647	0.8730	0.0060	0.0000	0.2104	0.0000	0.5647	0.2630	0.2296
181-DS	0.0000	0.1650	0.2500	0.3333	0.3824	0.2323	0.1197	0.1683	0.3824	0.5153	0.0662	0.0001	0.0926	0.0000	0.3824	0.2323	0.1197
182-DS	0.0000	0.0000	0.0000	0.0000	0.0558	0.0037	0.0144	0.0000	0.0558	3.8730	0.0000	0.0000	0.0069	0.0000	0.0000	0.0000	0.0000
183-DS	0.0000	0.0000	0.0000	0.1945	0.5024	0.1166	0.1654	0.1945	0.5024	1.4193	0.0010	0.0000	0.1282	0.0000	0.3955	0.0890	0.1312
184-DS	0.0000	0.0000	0.0000	0.0000	0.0000	0.0000	0.0000	0.0000	0.0000	N/D	0.0000	0.0000	0.0000	0.0000	0.0000	0.0000	0.0000
185-DS	0.0000	0.0000	0.0000	0.0000	0.0000	0.0000	0.0000	0.0000	0.0000	N/D	0.0000	0.0000	0.0000	0.0000	0.0000	0.0000	0.0000
186-DS	0.0000	0.0000	0.0000	0.0293	0.0819	0.0142	0.0260	0.0293	0.0819	1.8297	0.0001	0.0000	0.0208	0.0000	0.0473	0.0094	0.0187
187-DS	0.0000	0.0000	0.0000	0.3806	0.4537	0.1612	0.2058	0.3806	0.4537	1.2768	0.0007	0.0000	0.1934	0.0000	0.4537	0.1612	0.2058
188-DS	0.0000	0.0000	0.2606	0.2820	0.4511	0.1875	0.1689	0.2820	0.4511	0.9011	0.0049	0.0000	0.1500	0.0000	0.4511	0.1875	0.1689
189-DS	0.0000	0.0000	0.0000	0.0000	0.0433	0.0029	0.0112	0.0000	0.0433	3.8730	0.0000	0.0000	0.0054	0.0000	0.0000	0.0000	0.0000
190-DS	0.0000	0.0281	0.1748	0.1789	0.3205	0.1368	0.0982	0.1508	0.3205	0.7181	0.0131	0.0000	0.0795	0.0000	0.3205	0.1368	0.0982
191-DS	0.0000	0.0000	0.0466	0.0794	0.1368	0.0446	0.0489	0.0794	0.1368	1.0966	0.0012	0.0000	0.0416	0.0000	0.1368	0.0446	0.0489
192-DS	0.0000	0.0000	0.0000	0.0789	0.0924	0.0284	0.0417	0.0789	0.0924	1.4699	0.0002	0.0000	0.0378	0.0000	0.0924	0.0284	0.0417
193-DS	0.0000	0.0000	0.0000	0.3475	0.4807	0.1305	0.1940	0.3475	0.4807	1.4864	0.0003	0.0000	0.1741	0.0000	0.4807	0.1305	0.1940
194-DS	0.0000	0.0000	0.0000	0.2688	0.3945	0.1087	0.1620	0.2688	0.3945	1.4905	0.0003	0.0000	0.1449	0.0000	0.3945	0.1087	0.1620
195-DS	0.0000	0.0000	0.0000	0.4332	0.4914	0.1813	0.2307	0.4332	0.4914	1.2722	0.0007	0.0000	0.2176	0.0000	0.4914	0.1813	0.2307
196-DS	0.0000	0.0428	0.2177	0.2213	0.2500	0.1595	0.1014	0.1785	0.2500	0.6355	0.0151	0.0000	0.0851	0.0000	0.2500	0.1595	0.1014
197-DS	0.0000	0.0000	0.0000	0.1017	0.3210	0.0550	0.1018	0.1017	0.3210	1.8528	0.0001	0.0000	0.0806	0.0000	0.2108	0.0360	0.0731
198-DS	0.0000	0.0553	0.2456	0.3126	0.3889	0.2100	0.1396	0.2573	0.3889	0.6647	0.0183	0.0000	0.1120	0.0000	0.3889	0.2100	0.1396
199-DS	0.0000	0.0000	0.0617	0.1454	0.2049	0.0701	0.0806	0.1454	0.2049	1.1501	0.0015	0.0000	0.0665	0.0000	0.2049	0.0701	0.0806
200-DS	0.0000	0.0000	0.0000	0.0000	0.1420	0.0095	0.0367	0.0000	0.1420	3.8730	0.0000	0.0000	0.0177	0.0000	0.0000	0.0000	0.0000

Topic	Statistics for Precision at the 80% interpolated recall level																
	Min	1st Q	2nd Q	3rd Q	Max	Mean	Std	IQR	Range	C.Var	Geom.	Harm.	MAD	LOT	UOT	MNO	SNO
176-DS	0.0000	0.0000	0.0898	0.5193	0.5581	0.2103	0.2477	0.5193	0.5581	1.1782	0.0026	0.0000	0.2237	0.0000	0.5581	0.2103	0.2477
177-DS	0.0000	0.0000	0.0000	0.0000	0.0000	0.0000	0.0000	0.0000	0.0000	N/D	0.0000	0.0000	0.0000	0.0000	0.0000	0.0000	0.0000
178-DS	0.0000	0.0000	0.0000	0.0000	0.0000	0.0000	0.0000	0.0000	0.0000	N/D	0.0000	0.0000	0.0000	0.0000	0.0000	0.0000	0.0000
179-DS	0.0000	0.0364	0.2217	0.3188	0.3346	0.1864	0.1307	0.2824	0.3346	0.7013	0.0165	0.0000	0.1073	0.0000	0.3346	0.1864	0.1307
180-DS	0.0000	0.0000	0.0000	0.3456	0.3945	0.1230	0.1805	0.3456	0.3945	1.4670	0.0003	0.0000	0.1640	0.0000	0.3945	0.1230	0.1805
181-DS	0.0000	0.0996	0.1389	0.3122	0.3750	0.1880	0.1302	0.2126	0.3750	0.6929	0.0504	0.0001	0.1149	0.0000	0.3750	0.1880	0.1302
182-DS	0.0000	0.0000	0.0000	0.0000	0.0000	0.0000	0.0000	0.0000	0.0000	N/D	0.0000	0.0000	0.0000	0.0000	0.0000	0.0000	0.0000
183-DS	0.0000	0.0000	0.0000	0.1243	0.3836	0.0688	0.1256	0.1243	0.3836	1.8248	0.0001	0.0000	0.1010	0.0000	0.2591	0.0464	0.0939
184-DS	0.0000	0.0000	0.0000	0.0000	0.0000	0.0000	0.0000	0.0000	0.0000	N/D	0.0000	0.0000	0.0000	0.0000	0.0000	0.0000	0.0000
185-DS	0.0000	0.0000	0.0000	0.0000	0.0000	0.0000	0.0000	0.0000	0.0000	N/D	0.0000	0.0000	0.0000	0.0000	0.0000	0.0000	0.0000
186-DS	0.0000	0.0000	0.0000	0.0000	0.0000	0.0000	0.0000	0.0000	0.0000	N/D	0.0000	0.0000	0.0000	0.0000	0.0000	0.0000	0.0000
187-DS	0.0000	0.0000	0.0000	0.0000	0.0000	0.0000	0.0000	0.0000	0.0000	N/D	0.0000	0.0000	0.0000	0.0000	0.0000	0.0000	0.0000
188-DS	0.0000	0.0000	0.0000	0.0000	0.3350	0.0432	0.1140	0.0000	0.3350	2.6408	0.0000	0.0000	0.0748	0.0000	0.0000	0.0000	0.0000
189-DS	0.0000	0.0000	0.0000	0.0000	0.0396	0.0026	0.0102	0.0000	0.0396	3.8730	0.0000	0.0000	0.0049	0.0000	0.0000	0.0000	0.0000
190-DS	0.0000	0.0255	0.1352	0.1713	0.2931	0.1178	0.0874	0.1458	0.2931	0.7424	0.0117	0.0000	0.0672	0.0000	0.2931	0.1178	0.0874
191-DS	0.0000	0.0000	0.0000	0.0447	0.0967	0.0202	0.0354	0.0447	0.0967	1.7531	0.0001	0.0000	0.0296	0.0000	0.0967	0.0202	0.0354
192-DS	0.0000	0.0000	0.0000	0.0000	0.0000	0.0000	0.0000	0.0000	0.0000	N/D	0.0000	0.0000	0.0000	0.0000	0.0000	0.0000	0.0000
193-DS	0.0000	0.0000	0.0000	0.0000	0.0000	0.0000	0.0000	0.0000	0.0000	N/D	0.0000	0.0000	0.0000	0.0000	0.0000	0.0000	0.0000
194-DS	0.0000	0.0000	0.0000	0.0000	0.2942	0.0578	0.1196	0.0000	0.2942	2.0704	0.0001	0.0000	0.0924	0.0000	0.0000	0.0000	0.0000
195-DS	0.0000	0.0000	0.0000	0.0000	0.0000	0.0000	0.0000	0.0000	0.0000	N/D	0.0000	0.0000	0.0000	0.0000	0.0000	0.0000	0.0000
196-DS	0.0000	0.0309	0.1809	0.2028	0.2118	0.1354	0.0876	0.1719	0.2118	0.6468	0.0133	0.0000	0.0738	0.0000	0.2118	0.1354	0.0876
197-DS	0.0000	0.0000	0.0000	0.0000	0.2096	0.0140	0.0541	0.0000	0.2096	3.8730	0.0000	0.0000	0.0261	0.0000	0.0000	0.0000	0.0000
198-DS	0.0000	0.0000	0.0000	0.1609	0.2370	0.0604	0.1038	0.1609	0.2370	1.7184	0.0001	0.0000	0.0886	0.0000	0.2370	0.0604	0.1038
199-DS	0.0000	0.0000	0.0000	0.0946	0.1597	0.0395	0.0681	0.0946	0.1597	1.7260	0.0001	0.0000	0.0579	0.0000	0.1597	0.0395	0.0681
200-DS	0.0000	0.0000	0.0000	0.0000	0.0000	0.0000	0.0000	0.0000	0.0000	N/D	0.0000	0.0000	0.0000	0.0000	0.0000	0.0000	0.0000

Topic	Statistics for Precision at the 90% interpolated recall level																
	Min	1st Q	2nd Q	3rd Q	Max	Mean	Std	IQR	Range	C.Var	Geom.	Harm.	MAD	LOT	UOT	MNO	SNO
176-DS	0.0000	0.0000	0.0000	0.3502	0.4355	0.1364	0.1876	0.3502	0.4355	1.3748	0.0006	0.0000	0.1637	0.0000	0.4355	0.1364	0.1876
177-DS	0.0000	0.0000	0.0000	0.0000	0.0000	0.0000	0.0000	0.0000	0.0000	N/D	0.0000	0.0000	0.0000	0.0000	0.0000	0.0000	0.0000
178-DS	0.0000	0.0000	0.0000	0.0000	0.0000	0.0000	0.0000	0.0000	0.0000	N/D	0.0000	0.0000	0.0000	0.0000	0.0000	0.0000	0.0000
179-DS	0.0000	0.0000	0.1135	0.2528	0.2789	0.1328	0.1127	0.2528	0.2789	0.8488	0.0070	0.0000	0.0994	0.0000	0.2789	0.1328	0.1127
180-DS	0.0000	0.0000	0.0000	0.0000	0.0000	0.0000	0.0000	0.0000	0.0000	N/D	0.0000	0.0000	0.0000	0.0000	0.0000	0.0000	0.0000
181-DS	0.0000	0.0000	0.0487	0.1222	0.2048	0.0696	0.0780	0.1222	0.2048	1.1202	0.0025	0.0000	0.0646	0.0000	0.2048	0.0696	0.0780
182-DS	0.0000	0.0000	0.0000	0.0000	0.0000	0.0000	0.0000	0.0000	0.0000	N/D	0.0000	0.0000	0.0000	0.0000	0.0000	0.0000	0.0000
183-DS	0.0000	0.0000	0.0000	0.0000	0.2437	0.0258	0.0707	0.0000	0.2437	2.7392	0.0000	0.0000	0.0447	0.0000	0.0000	0.0000	0.0000
184-DS	0.0000	0.0000	0.0000	0.0000	0.0000	0.0000	0.0000	0.0000	0.0000	N/D	0.0000	0.0000	0.0000	0.0000	0.0000	0.0000	0.0000
185-DS	0.0000	0.0000	0.0000	0.0000	0.0000	0.0000	0.0000	0.0000	0.0000	N/D	0.0000	0.0000	0.0000	0.0000	0.0000	0.0000	0.0000
186-DS	0.0000	0.0000	0.0000	0.0000	0.0000	0.0000	0.0000	0.0000	0.0000	N/D	0.0000	0.0000	0.0000	0.0000	0.0000	0.0000	0.0000
187-DS	0.0000	0.0000	0.0000	0.0000	0.0000	0.0000	0.0000	0.0000	0.0000	N/D	0.0000	0.0000	0.0000	0.0000	0.0000	0.0000	0.0000
188-DS	0.0000	0.0000	0.0000	0.0000	0.0000	0.0000	0.0000	0.0000	0.0000	N/D	0.0000	0.0000	0.0000	0.0000	0.0000	0.0000	0.0000
189-DS	0.0000	0.0000	0.0000	0.0000	0.0000	0.0000	0.0000	0.0000	0.0000	N/D	0.0000	0.0000	0.0000	0.0000	0.0000	0.0000	0.0000
190-DS	0.0000	0.0244	0.1211	0.1534	0.1739	0.1008	0.0673	0.1290	0.1739	0.6679	0.0107	0.0000	0.0542	0.0000	0.1739	0.1008	0.0673
191-DS	0.0000	0.0000	0.0000	0.0000	0.0609	0.0041	0.0157	0.0000	0.0609	3.8730	0.0000	0.0000	0.0076	0.0000	0.0000	0.0000	0.0000
192-DS	0.0000	0.0000	0.0000	0.0000	0.0000	0.0000	0.0000	0.0000	0.0000	N/D	0.0000	0.0000	0.0000	0.0000	0.0000	0.0000	0.0000
193-DS	0.0000	0.0000	0.0000	0.0000	0.0000	0.0000	0.0000	0.0000	0.0000	N/D	0.0000	0.0000	0.0000	0.0000	0.0000	0.0000	0.0000
194-DS	0.0000	0.0000	0.0000	0.0000	0.0000	0.0000	0.0000	0.0000	0.0000	N/D	0.0000	0.0000	0.0000	0.0000	0.0000	0.0000	0.0000
195-DS	0.0000	0.0000	0.0000	0.0000	0.0000	0.0000	0.0000	0.0000	0.0000	N/D	0.0000	0.0000	0.0000	0.0000	0.0000	0.0000	0.0000
196-DS	0.0000	0.0000	0.1475	0.1574	0.1889	0.1010	0.0767	0.1574	0.1889	0.7596	0.0061	0.0000	0.0674	0.0000	0.1889	0.1010	0.0767
197-DS	0.0000	0.0000	0.0000	0.0000	0.0000	0.0000	0.0000	0.0000	0.0000	N/D	0.0000	0.0000	0.0000	0.0000	0.0000	0.0000	0.0000
198-DS	0.0000	0.0000	0.0000	0.0000	0.0000	0.0000	0.0000	0.0000	0.0000	N/D	0.0000	0.0000	0.0000	0.0000	0.0000	0.0000	0.0000
199-DS	0.0000	0.0000	0.0000	0.0000	0.0825	0.0158	0.0328	0.0000	0.0825	2.0724	0.0001	0.0000	0.0253	0.0000	0.0000	0.0000	0.0000
200-DS	0.0000	0.0000	0.0000	0.0000	0.0000	0.0000	0.0000	0.0000	0.0000	N/D	0.0000	0.0000	0.0000	0.0000	0.0000	0.0000	0.0000

Topic	Statistics for Precision at the 100% interpolated recall level																
	Min	1st Q	2nd Q	3rd Q	Max	Mean	Std	IQR	Range	C.Var	Geom.	Harm.	MAD	LOT	UOT	MNO	SNO
176-DS	0.0000	0.0000	0.0000	0.0000	0.0000	0.0000	0.0000	0.0000	0.0000	N/D	0.0000	0.0000	0.0000	0.0000	0.0000	0.0000	0.0000
177-DS	0.0000	0.0000	0.0000	0.0000	0.0000	0.0000	0.0000	0.0000	0.0000	N/D	0.0000	0.0000	0.0000	0.0000	0.0000	0.0000	0.0000
178-DS	0.0000	0.0000	0.0000	0.0000	0.0000	0.0000	0.0000	0.0000	0.0000	N/D	0.0000	0.0000	0.0000	0.0000	0.0000	0.0000	0.0000
179-DS	0.0000	0.0000	0.0000	0.0000	0.0000	0.0000	0.0000	0.0000	0.0000	N/D	0.0000	0.0000	0.0000	0.0000	0.0000	0.0000	0.0000
180-DS	0.0000	0.0000	0.0000	0.0000	0.0000	0.0000	0.0000	0.0000	0.0000	N/D	0.0000	0.0000	0.0000	0.0000	0.0000	0.0000	0.0000
181-DS	0.0000	0.0000	0.0000	0.0139	0.0367	0.0066	0.0120	0.0139	0.0367	1.8071	0.0001	0.0000	0.0097	0.0000	0.0231	0.0045	0.0090
182-DS	0.0000	0.0000	0.0000	0.0000	0.0000	0.0000	0.0000	0.0000	0.0000	N/D	0.0000	0.0000	0.0000	0.0000	0.0000	0.0000	0.0000
183-DS	0.0000	0.0000	0.0000	0.0000	0.0000	0.0000	0.0000	0.0000	0.0000	N/D	0.0000	0.0000	0.0000	0.0000	0.0000	0.0000	0.0000
184-DS	0.0000	0.0000	0.0000	0.0000	0.0000	0.0000	0.0000	0.0000	0.0000	N/D	0.0000	0.0000	0.0000	0.0000	0.0000	0.0000	0.0000
185-DS	0.0000	0.0000	0.0000	0.0000	0.0000	0.0000	0.0000	0.0000	0.0000	N/D	0.0000	0.0000	0.0000	0.0000	0.0000	0.0000	0.0000
186-DS	0.0000	0.0000	0.0000	0.0000	0.0000	0.0000	0.0000	0.0000	0.0000	N/D	0.0000	0.0000	0.0000	0.0000	0.0000	0.0000	0.0000
187-DS	0.0000	0.0000	0.0000	0.0000	0.0000	0.0000	0.0000	0.0000	0.0000	N/D	0.0000	0.0000	0.0000	0.0000	0.0000	0.0000	0.0000
188-DS	0.0000	0.0000	0.0000	0.0000	0.0000	0.0000	0.0000	0.0000	0.0000	N/D	0.0000	0.0000	0.0000	0.0000	0.0000	0.0000	0.0000
189-DS	0.0000	0.0000	0.0000	0.0000	0.0000	0.0000	0.0000	0.0000	0.0000	N/D	0.0000	0.0000	0.0000	0.0000	0.0000	0.0000	0.0000
190-DS	0.0000	0.0000	0.0000	0.0868	0.1415	0.0342	0.0589	0.0868	0.1415	1.7231	0.0001	0.0000	0.0501	0.0000	0.1415	0.0342	0.0589
191-DS	0.0000	0.0000	0.0000	0.0000	0.0000	0.0000	0.0000	0.0000	0.0000	N/D	0.0000	0.0000	0.0000	0.0000	0.0000	0.0000	0.0000
192-DS	0.0000	0.0000	0.0000	0.0000	0.0000	0.0000	0.0000	0.0000	0.0000	N/D	0.0000	0.0000	0.0000	0.0000	0.0000	0.0000	0.0000
193-DS	0.0000	0.0000	0.0000	0.0000	0.0000	0.0000	0.0000	0.0000	0.0000	N/D	0.0000	0.0000	0.0000	0.0000	0.0000	0.0000	0.0000
194-DS	0.0000	0.0000	0.0000	0.0000	0.0000	0.0000	0.0000	0.0000	0.0000	N/D	0.0000	0.0000	0.0000	0.0000	0.0000	0.0000	0.0000
195-DS	0.0000	0.0000	0.0000	0.0000	0.0000	0.0000	0.0000	0.0000	0.0000	N/D	0.0000	0.0000	0.0000	0.0000	0.0000	0.0000	0.0000
196-DS	0.0000	0.0000	0.0000	0.0420	0.0659	0.0162	0.0279	0.0420	0.0659	1.7219	0.0001	0.0000	0.0237	0.0000	0.0659	0.0162	0.0279
197-DS	0.0000	0.0000	0.0000	0.0000	0.0000	0.0000	0.0000	0.0000	0.0000	N/D	0.0000	0.0000	0.0000	0.0000	0.0000	0.0000	0.0000
198-DS	0.0000	0.0000	0.0000	0.0000	0.0000	0.0000	0.0000	0.0000	0.0000	N/D	0.0000	0.0000	0.0000	0.0000	0.0000	0.0000	0.0000
199-DS	0.0000	0.0000	0.0000	0.0000	0.0000	0.0000	0.0000	0.0000	0.0000	N/D	0.0000	0.0000	0.0000	0.0000	0.0000	0.0000	0.0000
200-DS	0.0000	0.0000	0.0000	0.0000	0.0000	0.0000	0.0000	0.0000	0.0000	N/D	0.0000	0.0000	0.0000	0.0000	0.0000	0.0000	0.0000

Topic	Statistics for P@5																
	Min	1st Q	2nd Q	3rd Q	Max	Mean	Std	IQR	Range	C.Var	Geom.	Harm.	MAD	LOT	UOT	MNO	SNO
176-DS	0.2000	0.8000	0.8000	1.0000	1.0000	0.8000	0.2726	0.2000	0.8000	0.3407	0.7240	0.6020	0.1867	0.6000	1.0000	0.8923	0.1320
177-DS	0.0000	0.0000	0.2000	0.5500	1.0000	0.3333	0.3352	0.5500	1.0000	1.0057	0.0122	0.0000	0.2756	0.0000	1.0000	0.3333	0.3352
178-DS	0.0000	0.2500	0.4000	0.6000	0.8000	0.4400	0.2849	0.3500	0.8000	0.6474	0.0587	0.0000	0.2293	0.0000	0.8000	0.4400	0.2849
179-DS	0.0000	0.2500	0.4000	0.7500	1.0000	0.4533	0.2973	0.5000	1.0000	0.6558	0.1114	0.0001	0.2311	0.0000	1.0000	0.4533	0.2973
180-DS	0.8000	0.8000	1.0000	1.0000	1.0000	0.9200	0.1014	0.2000	0.2000	0.1102	0.9146	0.9091	0.0960	0.8000	1.0000	0.9200	0.1014
181-DS	0.0000	0.0000	0.2000	0.3500	1.0000	0.2000	0.2726	0.3500	1.0000	1.3628	0.0025	0.0000	0.1867	0.0000	0.4000	0.1429	0.1651
182-DS	0.0000	0.0000	0.0000	0.4000	0.4000	0.1467	0.1922	0.4000	0.4000	1.3107	0.0007	0.0000	0.1760	0.0000	0.4000	0.1467	0.1922
183-DS	0.0000	0.2000	0.8000	1.0000	1.0000	0.5467	0.4307	0.8000	1.0000	0.7879	0.0623	0.0000	0.4036	0.0000	1.0000	0.5467	0.4307
184-DS	0.0000	0.6000	0.8000	0.8000	1.0000	0.6533	0.2973	0.2000	1.0000	0.4550	0.1656	0.0001	0.2222	0.4000	1.0000	0.7538	0.1450
185-DS	0.0000	0.2000	0.2000	0.4000	0.4000	0.2533	0.1407	0.2000	0.4000	0.5556	0.0705	0.0001	0.1173	0.0000	0.4000	0.2533	0.1407
186-DS	0.0000	0.2000	0.2000	0.4000	0.8000	0.2800	0.1971	0.2000	0.8000	0.7040	0.0738	0.0001	0.1493	0.0000	0.4000	0.2429	0.1399
187-DS	0.0000	0.2500	0.8000	0.8000	0.8000	0.5733	0.3195	0.5500	0.8000	0.5573	0.1383	0.0001	0.2756	0.0000	0.8000	0.5733	0.3195
188-DS	0.8000	0.8500	1.0000	1.0000	1.0000	0.9467	0.0915	0.1500	0.2000	0.0967	0.9422	0.9375	0.0782	0.8000	1.0000	0.9467	0.0915
189-DS	0.0000	0.0000	0.0000	0.1500	0.4000	0.0800	0.1474	0.1500	0.4000	1.8420	0.0002	0.0000	0.1173	0.0000	0.2000	0.0308	0.0751
190-DS	0.0000	0.2000	0.4000	0.4000	1.0000	0.3467	0.2560	0.2000	1.0000	0.7384	0.0867	0.0001	0.1902	0.0000	0.6000	0.3000	0.1881
191-DS	0.0000	0.2000	0.2000	0.4000	0.6000	0.3067	0.1668	0.2000	0.6000	0.5438	0.1507	0.0001	0.1404	0.0000	0.6000	0.3067	0.1668
192-DS	0.0000	0.0500	0.2000	0.3500	0.4000	0.2000	0.1512	0.3000	0.4000	0.7559	0.0172	0.0000	0.1067	0.0000	0.4000	0.2000	0.1512
193-DS	0.2000	0.6000	0.8000	1.0000	1.0000	0.7600	0.2530	0.4000	0.8000	0.3329	0.7052	0.6272	0.2080	0.2000	1.0000	0.7600	0.2530
194-DS	0.0000	0.2000	0.2000	0.5500	1.0000	0.3467	0.3067	0.3500	1.0000	0.8849	0.0806	0.0001	0.2489	0.0000	1.0000	0.3467	0.3067
195-DS	0.6000	0.8000	0.8000	1.0000	1.0000	0.8267	0.1486	0.2000	0.4000	0.1798	0.8136	0.8000	0.1156	0.6000	1.0000	0.8267	0.1486
196-DS	0.0000	0.2000	0.6000	0.6000	1.0000	0.4667	0.2992	0.4000	1.0000	0.6412	0.1131	0.0001	0.2489	0.0000	1.0000	0.4667	0.2992
197-DS	0.2000	0.4000	0.8000	0.8000	1.0000	0.6533	0.2669	0.4000	0.8000	0.4085	0.5851	0.5014	0.2293	0.2000	1.0000	0.6533	0.2669
198-DS	0.4000	0.8000	0.8000	1.0000	1.0000	0.8267	0.1831	0.2000	0.6000	0.2215	0.8038	0.7759	0.1387	0.6000	1.0000	0.8571	0.1453
199-DS	0.0000	0.0000	0.6000	0.8000	1.0000	0.4667	0.4186	0.8000	1.0000	0.8970	0.0085	0.0000	0.3733	0.0000	1.0000	0.4667	0.4186
200-DS	0.4000	0.4000	0.4000	0.6000	0.6000	0.4800	0.1014	0.2000	0.2000	0.2113	0.4704	0.4615	0.0960	0.4000	0.6000	0.4800	0.1014

Topic	Statistics for P@10																
	Min	1st Q	2nd Q	3rd Q	Max	Mean	Std	IQR	Range	C.Var	Geom.	Harm.	MAD	LOT	UOT	MNO	SNO
176-DS	0.1000	0.6250	0.7000	0.7750	0.9000	0.6467	0.2167	0.1500	0.8000	0.3351	0.5787	0.4519	0.1449	0.6000	0.9000	0.7231	0.0832
177-DS	0.0000	0.1000	0.2000	0.4750	0.8000	0.2933	0.2576	0.3750	0.8000	0.8783	0.0379	0.0000	0.2062	0.0000	0.8000	0.2933	0.2576
178-DS	0.0000	0.2000	0.4000	0.6000	0.7000	0.3800	0.2426	0.4000	0.7000	0.6384	0.0522	0.0000	0.2000	0.0000	0.7000	0.3800	0.2426
179-DS	0.0000	0.3000	0.4000	0.6000	0.9000	0.4533	0.2560	0.3000	0.9000	0.5647	0.2090	0.0001	0.2169	0.0000	0.9000	0.4533	0.2560
180-DS	0.8000	0.9000	1.0000	1.0000	1.0000	0.9333	0.0816	0.1000	0.2000	0.0875	0.9299	0.9262	0.0711	0.8000	1.0000	0.9333	0.0816
181-DS	0.0000	0.2000	0.3000	0.3000	0.6000	0.2667	0.1496	0.1000	0.6000	0.5610	0.0741	0.0001	0.1067	0.2000	0.4000	0.2833	0.0718
182-DS	0.0000	0.0000	0.1000	0.2000	0.3000	0.1000	0.1000	0.2000	0.3000	1.0000	0.0033	0.0000	0.0800	0.0000	0.3000	0.1000	0.1000
183-DS	0.0000	0.1000	0.6000	0.8750	0.9000	0.4933	0.3731	0.7750	0.9000	0.7564	0.1023	0.0001	0.3404	0.0000	0.9000	0.4933	0.3731
184-DS	0.0000	0.5500	0.7000	0.9000	0.9000	0.6533	0.3044	0.3500	0.9000	0.4659	0.1649	0.0001	0.2284	0.4000	0.9000	0.7538	0.1613
185-DS	0.0000	0.2250	0.3000	0.3750	0.4000	0.2733	0.1223	0.1500	0.4000	0.4474	0.1370	0.0001	0.0924	0.1000	0.4000	0.2929	0.0997
186-DS	0.0000	0.1000	0.2000	0.3750	0.6000	0.2333	0.1633	0.2750	0.6000	0.6999	0.1070	0.0001	0.1333	0.0000	0.6000	0.2333	0.1633
187-DS	0.0000	0.4500	0.8000	0.9000	0.9000	0.6600	0.3180	0.4500	0.9000	0.4819	0.1650	0.0001	0.2533	0.0000	0.9000	0.6600	0.3180
188-DS	0.8000	0.8250	0.9000	1.0000	1.0000	0.9067	0.0799	0.1750	0.2000	0.0881	0.9033	0.9000	0.0622	0.8000	1.0000	0.9067	0.0799
189-DS	0.0000	0.0000	0.0000	0.1000	0.2000	0.0667	0.0816	0.1000	0.2000	1.2247	0.0008	0.0000	0.0711	0.0000	0.2000	0.0667	0.0816
190-DS	0.0000	0.2000	0.3000	0.3000	1.0000	0.3000	0.2268	0.1000	1.0000	0.7559	0.0788	0.0001	0.1200	0.2000	0.4000	0.2917	0.0669
191-DS	0.1000	0.2000	0.3000	0.4000	0.6000	0.3067	0.1580	0.2000	0.5000	0.5151	0.2637	0.2200	0.1280	0.1000	0.6000	0.3067	0.1580
192-DS	0.0000	0.1000	0.3000	0.4000	0.5000	0.2533	0.1885	0.3000	0.5000	0.7440	0.0351	0.0000	0.1698	0.0000	0.5000	0.2533	0.1885
193-DS	0.4000	0.4500	0.8000	0.9000	1.0000	0.7267	0.2344	0.4500	0.6000	0.3226	0.6857	0.6413	0.2080	0.4000	1.0000	0.7267	0.2344
194-DS	0.0000	0.1000	0.3000	0.3000	0.7000	0.2733	0.2154	0.2000	0.7000	0.7879	0.0670	0.0001	0.1618	0.0000	0.6000	0.2429	0.1869
195-DS	0.4000	0.7250	0.9000	1.0000	1.0000	0.8333	0.1877	0.2750	0.6000	0.2253	0.8084	0.7771	0.1467	0.4000	1.0000	0.8333	0.1877
196-DS	0.0000	0.1000	0.3000	0.5750	0.7000	0.3467	0.2416	0.4750	0.7000	0.6970	0.0820	0.0001	0.2098	0.0000	0.7000	0.3467	0.2416
197-DS	0.3000	0.4000	0.7000	0.8750	1.0000	0.6533	0.2386	0.4750	0.7000	0.3653	0.6065	0.5565	0.2027	0.3000	1.0000	0.6533	0.2386
198-DS	0.4000	0.7000	0.8000	0.9000	1.0000	0.7867	0.1727	0.2000	0.6000	0.2195	0.7663	0.7425	0.1360	0.6000	1.0000	0.8143	0.1406
199-DS	0.0000	0.0000	0.5000	0.7000	0.8000	0.3933	0.3432	0.7000	0.8000	0.8726	0.0077	0.0000	0.3147	0.0000	0.8000	0.3933	0.3432
200-DS	0.2000	0.3000	0.4000	0.4000	0.6000	0.3667	0.0976	0.1000	0.4000	0.2662	0.3550	0.3435	0.0756	0.2000	0.5000	0.3500	0.0760

Topic	Statistics for P@15																
	Min	1st Q	2nd Q	3rd Q	Max	Mean	Std	IQR	Range	C.Var	Geom.	Harm.	MAD	LOT	UOT	MNO	SNO
176-DS	0.1333	0.5333	0.6667	0.7167	0.8000	0.5867	0.2096	0.1833	0.6667	0.3573	0.5248	0.4245	0.1511	0.4667	0.8000	0.6564	0.1083
177-DS	0.0000	0.0833	0.2000	0.4500	0.5333	0.2444	0.1930	0.3667	0.5333	0.7895	0.0588	0.0001	0.1689	0.0000	0.5333	0.2444	0.1930
178-DS	0.0000	0.2167	0.4667	0.5833	0.7333	0.3911	0.2480	0.3667	0.7333	0.6341	0.0946	0.0001	0.2139	0.0000	0.7333	0.3911	0.2480
179-DS	0.0000	0.2833	0.4667	0.5833	0.8667	0.4356	0.2362	0.3000	0.8667	0.5423	0.2002	0.0001	0.1843	0.0000	0.8667	0.4356	0.2362
180-DS	0.7333	0.8667	0.9333	0.9833	1.0000	0.9156	0.0733	0.1167	0.2667	0.0801	0.9127	0.9096	0.0569	0.7333	1.0000	0.9156	0.0733
181-DS	0.0000	0.2000	0.2667	0.4000	0.4667	0.2800	0.1516	0.2000	0.4667	0.5414	0.0772	0.0001	0.1209	0.0000	0.4667	0.2800	0.1516
182-DS	0.0000	0.0167	0.1333	0.1333	0.2000	0.0889	0.0651	0.1167	0.2000	0.7319	0.0095	0.0000	0.0563	0.0000	0.2000	0.0889	0.0651
183-DS	0.0000	0.2167	0.6000	0.8500	0.9333	0.5067	0.3481	0.6333	0.9333	0.6870	0.1126	0.0001	0.3129	0.0000	0.9333	0.5067	0.3481
184-DS	0.0000	0.6167	0.7333	0.8000	0.9333	0.6622	0.2900	0.1833	0.9333	0.4379	0.1689	0.0001	0.2021	0.5333	0.9333	0.7641	0.1174
185-DS	0.0667	0.2000	0.2667	0.3833	0.4667	0.2756	0.1205	0.1833	0.4000	0.4373	0.2463	0.2112	0.0919	0.0667	0.4667	0.2756	0.1205
186-DS	0.0000	0.1333	0.1333	0.3167	0.6000	0.2133	0.1617	0.1833	0.6000	0.7581	0.0963	0.0001	0.1316	0.0000	0.4000	0.1857	0.1259
187-DS	0.0000	0.4167	0.7333	0.8500	0.9333	0.6400	0.3185	0.4333	0.9333	0.4977	0.1590	0.0001	0.2524	0.0000	0.9333	0.6400	0.3185
188-DS	0.6667	0.8167	0.8667	1.0000	1.0000	0.8800	0.1104	0.1833	0.3333	0.1255	0.8732	0.8662	0.0871	0.6667	1.0000	0.8800	0.1104
189-DS	0.0000	0.0167	0.0667	0.0667	0.2667	0.0756	0.0750	0.0500	0.2667	0.9931	0.0079	0.0000	0.0498	0.0000	0.1333	0.0513	0.0399
190-DS	0.0000	0.2000	0.2000	0.3333	1.0000	0.2756	0.2402	0.1333	1.0000	0.8717	0.0697	0.0001	0.1541	0.0000	0.3333	0.2000	0.1089
191-DS	0.0667	0.1500	0.3333	0.4000	0.4667	0.2844	0.1413	0.2500	0.4000	0.4969	0.2405	0.1898	0.1233	0.0667	0.4667	0.2844	0.1413
192-DS	0.0000	0.0667	0.3333	0.4000	0.4667	0.2489	0.1790	0.3333	0.4667	0.7192	0.0344	0.0000	0.1612	0.0000	0.4667	0.2489	0.1790
193-DS	0.2667	0.4667	0.8000	0.8667	1.0000	0.7111	0.2426	0.4000	0.7333	0.3411	0.6610	0.6005	0.1985	0.2667	1.0000	0.7111	0.2426
194-DS	0.0000	0.1500	0.2667	0.5000	0.6667	0.3022	0.2060	0.3500	0.6667	0.6818	0.0754	0.0001	0.1671	0.0000	0.6667	0.3022	0.2060
195-DS	0.5333	0.7500	0.8000	0.9167	1.0000	0.8000	0.1357	0.1667	0.4667	0.1696	0.7882	0.7754	0.0978	0.5333	1.0000	0.8000	0.1357
196-DS	0.0000	0.1333	0.2667	0.5333	0.6000	0.3156	0.2274	0.4000	0.6000	0.7207	0.0754	0.0001	0.2033	0.0000	0.6000	0.3156	0.2274
197-DS	0.3333	0.3500	0.6667	0.8667	1.0000	0.6489	0.2475	0.5167	0.6667	0.3814	0.5993	0.5484	0.2080	0.3333	1.0000	0.6489	0.2475
198-DS	0.3333	0.6667	0.7333	0.9167	1.0000	0.7511	0.1976	0.2500	0.6667	0.2630	0.7230	0.6899	0.1612	0.3333	1.0000	0.7511	0.1976
199-DS	0.0000	0.0000	0.4667	0.6500	0.7333	0.3511	0.3070	0.6500	0.7333	0.8744	0.0072	0.0000	0.2809	0.0000	0.7333	0.3511	0.3070
200-DS	0.2000	0.2667	0.2667	0.3333	0.4000	0.2933	0.0704	0.0667	0.2000	0.2399	0.2855	0.2778	0.0587	0.2000	0.4000	0.2933	0.0704

Topic	Statistics for P@20																
	Min	1st Q	2nd Q	3rd Q	Max	Mean	Std	IQR	Range	C.Var	Geom.	Harm.	MAD	LOT	UOT	MNO	SNO
176-DS	0.1000	0.5500	0.6000	0.6500	0.8500	0.5533	0.2013	0.1000	0.7500	0.3638	0.4846	0.3640	0.1293	0.5000	0.7000	0.6042	0.0582
177-DS	0.0500	0.1125	0.2000	0.3875	0.4500	0.2367	0.1356	0.2750	0.4000	0.5729	0.1967	0.1580	0.1191	0.0500	0.4500	0.2367	0.1356
178-DS	0.0500	0.2750	0.4500	0.5250	0.7500	0.4167	0.2233	0.2500	0.7000	0.5360	0.3384	0.2359	0.1689	0.0500	0.7500	0.4167	0.2233
179-DS	0.0500	0.3000	0.5000	0.5875	0.7000	0.4333	0.2059	0.2875	0.6500	0.4751	0.3491	0.2174	0.1711	0.0500	0.7000	0.4333	0.2059
180-DS	0.7500	0.9000	0.9000	0.9500	0.9500	0.9067	0.0530	0.0500	0.2000	0.0585	0.9051	0.9034	0.0347	0.8500	0.9500	0.9179	0.0317
181-DS	0.0000	0.1500	0.3000	0.3500	0.4500	0.2500	0.1414	0.2000	0.4500	0.5657	0.0687	0.0001	0.1200	0.0000	0.4500	0.2500	0.1414
182-DS	0.0000	0.0125	0.1000	0.1500	0.2000	0.0933	0.0704	0.1375	0.2000	0.7540	0.0096	0.0000	0.0613	0.0000	0.2000	0.0933	0.0704
183-DS	0.0000	0.2625	0.6000	0.8375	0.9000	0.5100	0.3175	0.5750	0.9000	0.6225	0.2097	0.0001	0.2760	0.0000	0.9000	0.5100	0.3175
184-DS	0.0000	0.6500	0.7000	0.8000	0.8500	0.6433	0.2718	0.1500	0.8500	0.4225	0.1656	0.0001	0.1773	0.6000	0.8500	0.7423	0.0813
185-DS	0.0500	0.1500	0.2500	0.3000	0.6000	0.2533	0.1494	0.1500	0.5500	0.5896	0.2122	0.1707	0.1107	0.0500	0.5000	0.2286	0.1188
186-DS	0.0000	0.1000	0.1500	0.2500	0.6000	0.1867	0.1529	0.1500	0.6000	0.8192	0.0825	0.0001	0.1173	0.0000	0.3500	0.1571	0.1054
187-DS	0.0000	0.4000	0.7500	0.8500	0.9000	0.6300	0.3161	0.4500	0.9000	0.5018	0.1565	0.0001	0.2600	0.0000	0.9000	0.6300	0.3161
188-DS	0.5500	0.7750	0.9000	0.9500	1.0000	0.8567	0.1425	0.1750	0.4500	0.1664	0.8440	0.8295	0.1111	0.5500	1.0000	0.8567	0.1425
189-DS	0.0000	0.0125	0.0500	0.1000	0.2500	0.0800	0.0797	0.0875	0.2500	0.9966	0.0079	0.0000	0.0627	0.0000	0.2000	0.0679	0.0668
190-DS	0.0000	0.1500	0.2500	0.2875	0.9000	0.2600	0.2165	0.1375	0.9000	0.8326	0.0671	0.0001	0.1347	0.0000	0.3500	0.1923	0.1038
191-DS	0.1000	0.1125	0.3000	0.3500	0.4000	0.2567	0.1193	0.2375	0.3000	0.4649	0.2248	0.1916	0.1062	0.1000	0.4000	0.2567	0.1193
192-DS	0.0000	0.1500	0.3000	0.3875	0.4000	0.2400	0.1526	0.2375	0.4000	0.6358	0.0363	0.0000	0.1307	0.0000	0.4000	0.2400	0.1526
193-DS	0.2000	0.4750	0.7000	0.8875	1.0000	0.6933	0.2449	0.4125	0.8000	0.3532	0.6385	0.5671	0.1898	0.2000	1.0000	0.6933	0.2449
194-DS	0.0000	0.1625	0.3000	0.5375	0.6000	0.3200	0.2042	0.3750	0.6000	0.6383	0.0825	0.0001	0.1680	0.0000	0.6000	0.3200	0.2042
195-DS	0.5500	0.6625	0.8000	0.9250	1.0000	0.7800	0.1486	0.2625	0.4500	0.1905	0.7662	0.7520	0.1213	0.5500	1.0000	0.7800	0.1486
196-DS	0.0000	0.1500	0.3500	0.5000	0.6000	0.3200	0.2086	0.3500	0.6000	0.6518	0.0811	0.0001	0.1853	0.0000	0.6000	0.3200	0.2086
197-DS	0.3000	0.3500	0.6500	0.8000	1.0000	0.6167	0.2410	0.4500	0.7000	0.3909	0.5683	0.5194	0.2089	0.3000	1.0000	0.6167	0.2410
198-DS	0.3500	0.6125	0.7500	0.9375	0.9500	0.7467	0.1894	0.3250	0.6000	0.2537	0.7204	0.6898	0.1569	0.3500	0.9500	0.7467	0.1894
199-DS	0.0000	0.0125	0.4000	0.5375	0.6000	0.3100	0.2551	0.5250	0.6000	0.8229	0.0205	0.0000	0.2347	0.0000	0.6000	0.3100	0.2551
200-DS	0.2000	0.2500	0.3000	0.3500	0.4000	0.2900	0.0632	0.1000	0.2000	0.2181	0.2833	0.2764	0.0520	0.2000	0.4000	0.2900	0.0632

Topic	Statistics for P@30																
	Min	1st Q	2nd Q	3rd Q	Max	Mean	Std	IQR	Range	C.Var	Geom.	Harm.	MAD	LOT	UOT	MNO	SNO
176-DS	0.0667	0.5000	0.5333	0.5333	0.9000	0.4844	0.2011	0.0333	0.8333	0.4152	0.4080	0.2753	0.1271	0.5000	0.5667	0.5333	0.0211
177-DS	0.0667	0.1083	0.1667	0.3250	0.3667	0.2133	0.1118	0.2167	0.3000	0.5242	0.1841	0.1573	0.1031	0.0667	0.3667	0.2133	0.1118
178-DS	0.1000	0.3083	0.3667	0.5333	0.8000	0.4267	0.2327	0.2250	0.7000	0.5454	0.3585	0.2840	0.1787	0.1000	0.8000	0.4267	0.2327
179-DS	0.0667	0.3333	0.4667	0.6250	0.6667	0.4378	0.1976	0.2917	0.6000	0.4513	0.3658	0.2560	0.1597	0.0667	0.6667	0.4378	0.1976
180-DS	0.8000	0.8750	0.9000	0.9333	0.9333	0.8956	0.0396	0.0583	0.1333	0.0442	0.8947	0.8938	0.0287	0.8000	0.9333	0.8956	0.0396
181-DS	0.0000	0.1667	0.3000	0.3250	0.3667	0.2378	0.1188	0.1583	0.3667	0.4995	0.0679	0.0001	0.0969	0.0000	0.3667	0.2378	0.1188
182-DS	0.0000	0.0417	0.1000	0.1667	0.2333	0.1089	0.0750	0.1250	0.2333	0.6891	0.0309	0.0001	0.0628	0.0000	0.2333	0.1089	0.0750
183-DS	0.0667	0.2500	0.5667	0.7250	0.9333	0.4911	0.2833	0.4750	0.8667	0.5768	0.3831	0.2529	0.2361	0.0667	0.9333	0.4911	0.2833
184-DS	0.0000	0.6417	0.7000	0.7667	0.8667	0.6267	0.2682	0.1250	0.8667	0.4280	0.1615	0.0001	0.1840	0.5000	0.8667	0.7231	0.0917
185-DS	0.0333	0.1500	0.2667	0.3250	0.6000	0.2511	0.1452	0.1750	0.5667	0.5783	0.2015	0.1423	0.1055	0.0333	0.4000	0.2262	0.1126
186-DS	0.0000	0.0667	0.1333	0.1667	0.4667	0.1467	0.1132	0.1000	0.4667	0.7722	0.0667	0.0001	0.0764	0.0000	0.2333	0.1238	0.0733
187-DS	0.0000	0.3917	0.7333	0.8917	0.9000	0.6244	0.3118	0.5000	0.9000	0.4993	0.2652	0.0001	0.2519	0.0000	0.9000	0.6244	0.3118
188-DS	0.5667	0.7750	0.9000	0.9333	0.9667	0.8333	0.1345	0.1583	0.4000	0.1614	0.8217	0.8086	0.1067	0.5667	0.9667	0.8333	0.1345
189-DS	0.0000	0.0083	0.0667	0.1000	0.2333	0.0733	0.0645	0.0917	0.2333	0.8794	0.0079	0.0000	0.0480	0.0000	0.2333	0.0733	0.0645
190-DS	0.0000	0.1667	0.2000	0.2583	0.8333	0.2378	0.1943	0.0917	0.8333	0.8172	0.0632	0.0001	0.1132	0.1667	0.2667	0.2091	0.0368
191-DS	0.1000	0.1167	0.2333	0.3250	0.3667	0.2244	0.0963	0.2083	0.2667	0.4292	0.2025	0.1799	0.0806	0.1000	0.3667	0.2244	0.0963
192-DS	0.0000	0.1333	0.2667	0.3333	0.4000	0.2178	0.1447	0.2000	0.4000	0.6643	0.0331	0.0000	0.1277	0.0000	0.4000	0.2178	0.1447
193-DS	0.2667	0.5083	0.7000	0.8167	1.0000	0.6778	0.2148	0.3083	0.7333	0.3169	0.6395	0.5942	0.1689	0.2667	1.0000	0.6778	0.2148
194-DS	0.0667	0.1750	0.3333	0.5833	0.7333	0.3533	0.2137	0.4083	0.6667	0.6049	0.2825	0.2091	0.1769	0.0667	0.7333	0.3533	0.2137
195-DS	0.4667	0.6417	0.8000	0.9167	0.9667	0.7600	0.1634	0.2750	0.5000	0.2150	0.7422	0.7230	0.1360	0.4667	0.9667	0.7600	0.1634
196-DS	0.0000	0.1833	0.2333	0.4250	0.4667	0.2778	0.1577	0.2417	0.4667	0.5677	0.0754	0.0001	0.1319	0.0000	0.4667	0.2778	0.1577
197-DS	0.2667	0.2750	0.6000	0.7333	1.0000	0.5578	0.2448	0.4583	0.7333	0.4388	0.5030	0.4495	0.2139	0.2667	1.0000	0.5578	0.2448
198-DS	0.4000	0.5417	0.7000	0.8667	0.9333	0.7200	0.1842	0.3250	0.5333	0.2559	0.6955	0.6690	0.1547	0.4000	0.9333	0.7200	0.1842
199-DS	0.0333	0.0333	0.4000	0.4250	0.5667	0.2756	0.2053	0.3917	0.5333	0.7449	0.1619	0.0806	0.1893	0.0333	0.5667	0.2756	0.2053
200-DS	0.1667	0.2000	0.3000	0.3000	0.3667	0.2667	0.0701	0.1000	0.2000	0.2631	0.2580	0.2494	0.0622	0.1667	0.3667	0.2667	0.0701

Topic	Statistics for P@100																
	Min	1st Q	2nd Q	3rd Q	Max	Mean	Std	IQR	Range	C.Var	Geom.	Harm.	MAD	LOT	UOT	MNO	SNO
176-DS	0.0400	0.1825	0.3500	0.5600	0.5900	0.3453	0.1956	0.3775	0.5500	0.5664	0.2674	0.1665	0.1556	0.0400	0.5900	0.3453	0.1956
177-DS	0.0500	0.0725	0.1300	0.1550	0.1900	0.1173	0.0461	0.0825	0.1400	0.3925	0.1080	0.0983	0.0392	0.0500	0.1900	0.1173	0.0461
178-DS	0.0700	0.1525	0.2100	0.4275	0.5700	0.2720	0.1678	0.2750	0.5000	0.6169	0.2215	0.1769	0.1491	0.0700	0.5700	0.2720	0.1678
179-DS	0.0400	0.2850	0.3500	0.5025	0.5700	0.3573	0.1604	0.2175	0.5300	0.4488	0.2967	0.1974	0.1198	0.0400	0.5700	0.3573	0.1604
180-DS	0.7200	0.7800	0.8300	0.8600	0.8800	0.8200	0.0511	0.0800	0.1600	0.0624	0.8185	0.8169	0.0440	0.7200	0.8800	0.8200	0.0511
181-DS	0.0000	0.1400	0.1400	0.1600	0.1700	0.1327	0.0552	0.0200	0.1700	0.4162	0.0422	0.0001	0.0354	0.1400	0.1700	0.1531	0.0132
182-DS	0.0000	0.0725	0.1000	0.1400	0.2100	0.1007	0.0561	0.0675	0.2100	0.5575	0.0317	0.0001	0.0434	0.0000	0.2100	0.1007	0.0561
183-DS	0.0700	0.2125	0.3200	0.5325	0.7200	0.3540	0.2002	0.3200	0.6500	0.5657	0.2949	0.2324	0.1560	0.0700	0.7200	0.3540	0.2002
184-DS	0.0500	0.3375	0.4700	0.6425	0.7700	0.4513	0.2215	0.3050	0.7200	0.4907	0.3673	0.2403	0.1719	0.0500	0.7700	0.4513	0.2215
185-DS	0.0300	0.1125	0.2000	0.2900	0.4600	0.2033	0.1244	0.1775	0.4300	0.6116	0.1526	0.0957	0.0969	0.0300	0.4600	0.2033	0.1244
186-DS	0.0300	0.0475	0.0800	0.0900	0.2300	0.0860	0.0512	0.0425	0.2000	0.5958	0.0740	0.0638	0.0339	0.0300	0.1400	0.0757	0.0334
187-DS	0.0100	0.5325	0.6800	0.7650	0.9000	0.6173	0.2731	0.2325	0.8900	0.4425	0.3972	0.0685	0.1969	0.5000	0.9000	0.7108	0.1269
188-DS	0.4300	0.6100	0.7800	0.8775	0.8900	0.7340	0.1492	0.2675	0.4600	0.2033	0.7182	0.7006	0.1245	0.4300	0.8900	0.7340	0.1492
189-DS	0.0000	0.0200	0.0500	0.0875	0.1200	0.0553	0.0398	0.0675	0.1200	0.7192	0.0106	0.0000	0.0337	0.0000	0.1200	0.0553	0.0398
190-DS	0.0000	0.1925	0.2300	0.2550	0.6100	0.2260	0.1361	0.0625	0.6100	0.6023	0.0643	0.0001	0.0741	0.1900	0.2800	0.2317	0.0292
191-DS	0.0500	0.0850	0.1100	0.2075	0.2300	0.1367	0.0678	0.1225	0.1800	0.4960	0.1193	0.1023	0.0591	0.0500	0.2300	0.1367	0.0678
192-DS	0.0000	0.0600	0.1500	0.2200	0.3100	0.1460	0.1038	0.1600	0.3100	0.7108	0.0234	0.0000	0.0843	0.0000	0.3100	0.1460	0.1038
193-DS	0.3200	0.4425	0.6800	0.8400	0.9500	0.6653	0.2184	0.3975	0.6300	0.3283	0.6255	0.5810	0.1749	0.3200	0.9500	0.6653	0.2184
194-DS	0.0800	0.1125	0.3400	0.4750	0.7000	0.3393	0.2223	0.3625	0.6200	0.6552	0.2597	0.1884	0.1874	0.0800	0.7000	0.3393	0.2223
195-DS	0.3300	0.5675	0.8000	0.8775	0.9300	0.7247	0.1965	0.3100	0.6000	0.2712	0.6934	0.6551	0.1618	0.3300	0.9300	0.7247	0.1965
196-DS	0.0000	0.0950	0.2400	0.2700	0.2800	0.1913	0.1047	0.1750	0.2800	0.5474	0.0536	0.0001	0.0876	0.0000	0.2800	0.1913	0.1047
197-DS	0.1900	0.3150	0.3700	0.5850	0.7500	0.4340	0.1707	0.2700	0.5600	0.3932	0.4036	0.3750	0.1400	0.1900	0.7500	0.4340	0.1707
198-DS	0.3600	0.4800	0.6200	0.7050	0.8000	0.5960	0.1375	0.2250	0.4400	0.2306	0.5796	0.5615	0.1080	0.3600	0.8000	0.5960	0.1375
199-DS	0.0100	0.0300	0.1700	0.2250	0.2900	0.1447	0.1085	0.1950	0.2800	0.7499	0.0853	0.0392	0.0971	0.0100	0.2900	0.1447	0.1085
200-DS	0.1600	0.1650	0.2200	0.2500	0.3800	0.2207	0.0590	0.0850	0.2200	0.2673	0.2142	0.2083	0.0435	0.1600	0.2700	0.2093	0.0407

Topic	Statistics for P@200																
	Min	1st Q	2nd Q	3rd Q	Max	Mean	Std	IQR	Range	C.Var	Geom.	Harm.	MAD	LOT	UOT	MNO	SNO
176-DS	0.0300	0.1000	0.2250	0.3875	0.4100	0.2353	0.1392	0.2875	0.3800	0.5917	0.1812	0.1193	0.1144	0.0300	0.4100	0.2353	0.1392
177-DS	0.0350	0.0513	0.0900	0.1037	0.1400	0.0820	0.0321	0.0525	0.1050	0.3917	0.0752	0.0678	0.0263	0.0350	0.1400	0.0820	0.0321
178-DS	0.0600	0.1262	0.2150	0.2975	0.3500	0.1980	0.1001	0.1713	0.2900	0.5054	0.1705	0.1426	0.0881	0.0600	0.3500	0.1980	0.1001
179-DS	0.0350	0.2325	0.2650	0.3688	0.3750	0.2663	0.1074	0.1363	0.3400	0.4033	0.2273	0.1604	0.0754	0.0350	0.3750	0.2663	0.1074
180-DS	0.5550	0.5887	0.6450	0.7475	0.7750	0.6610	0.0811	0.1588	0.2200	0.1227	0.6564	0.6519	0.0719	0.5550	0.7750	0.6610	0.0811
181-DS	0.0000	0.0750	0.0800	0.0850	0.0850	0.0700	0.0287	0.0100	0.0850	0.4094	0.0243	0.0001	0.0187	0.0750	0.0850	0.0808	0.0040
182-DS	0.0050	0.0562	0.0850	0.1087	0.1550	0.0810	0.0404	0.0525	0.1500	0.4989	0.0605	0.0271	0.0308	0.0050	0.1550	0.0810	0.0404
183-DS	0.0650	0.1800	0.2550	0.3875	0.5100	0.2690	0.1338	0.2075	0.4450	0.4973	0.2335	0.1942	0.1075	0.0650	0.5100	0.2690	0.1338
184-DS	0.0450	0.1950	0.3550	0.4875	0.6000	0.3347	0.1710	0.2925	0.5550	0.5111	0.2763	0.1985	0.1364	0.0450	0.6000	0.3347	0.1710
185-DS	0.0150	0.0737	0.1550	0.2150	0.2650	0.1437	0.0871	0.1413	0.2500	0.6060	0.1045	0.0604	0.0734	0.0150	0.2650	0.1437	0.0871
186-DS	0.0400	0.0450	0.0550	0.0650	0.1350	0.0627	0.0259	0.0200	0.0950	0.4133	0.0588	0.0559	0.0179	0.0400	0.0800	0.0542	0.0124
187-DS	0.0100	0.4350	0.6100	0.7250	0.7950	0.5383	0.2450	0.2900	0.7850	0.4551	0.3508	0.0676	0.1829	0.0100	0.7950	0.5383	0.2450
188-DS	0.3200	0.4887	0.5650	0.7037	0.7700	0.5783	0.1319	0.2150	0.4500	0.2281	0.5630	0.5463	0.1042	0.3200	0.7700	0.5783	0.1319
189-DS	0.0000	0.0112	0.0550	0.0725	0.1000	0.0470	0.0313	0.0613	0.1000	0.6653	0.0216	0.0001	0.0260	0.0000	0.1000	0.0470	0.0313
190-DS	0.0000	0.1863	0.2000	0.2050	0.3550	0.1857	0.0865	0.0187	0.3550	0.4658	0.0559	0.0001	0.0510	0.1750	0.2150	0.1982	0.0110
191-DS	0.0350	0.0550	0.0800	0.1437	0.1700	0.0970	0.0499	0.0887	0.1350	0.5143	0.0844	0.0729	0.0441	0.0350	0.1700	0.0970	0.0499
192-DS	0.0000	0.0500	0.0950	0.1900	0.2250	0.1080	0.0792	0.1400	0.2250	0.7332	0.0276	0.0001	0.0669	0.0000	0.2250	0.1080	0.0792
193-DS	0.2150	0.3137	0.5800	0.6788	0.7950	0.5270	0.2027	0.3650	0.5800	0.3846	0.4812	0.4292	0.1703	0.2150	0.7950	0.5270	0.2027
194-DS	0.0600	0.0938	0.2550	0.4700	0.5500	0.2727	0.1858	0.3762	0.4900	0.6814	0.2066	0.1507	0.1575	0.0600	0.5500	0.2727	0.1858
195-DS	0.2500	0.4388	0.6600	0.7725	0.8250	0.5930	0.2039	0.3338	0.5750	0.3438	0.5526	0.5058	0.1757	0.2500	0.8250	0.5930	0.2039
196-DS	0.0000	0.0825	0.1800	0.1800	0.1950	0.1380	0.0729	0.0975	0.1950	0.5280	0.0406	0.0001	0.0609	0.0000	0.1950	0.1380	0.0729
197-DS	0.1650	0.2325	0.2750	0.3700	0.4900	0.2977	0.1049	0.1375	0.3250	0.3523	0.2811	0.2656	0.0842	0.1650	0.4900	0.2977	0.1049
198-DS	0.2100	0.3500	0.4750	0.5375	0.6300	0.4467	0.1288	0.1875	0.4200	0.2883	0.4257	0.4008	0.1009	0.2100	0.6300	0.4467	0.1288
199-DS	0.0050	0.0200	0.1450	0.1875	0.2150	0.1130	0.0846	0.1675	0.2100	0.7488	0.0618	0.0230	0.0777	0.0050	0.2150	0.1130	0.0846
200-DS	0.1100	0.1450	0.1600	0.1750	0.2600	0.1653	0.0404	0.0300	0.1500	0.2442	0.1611	0.1571	0.0291	0.1100	0.2100	0.1535	0.0266

Topic	Statistics for P@500																
	Min	1st Q	2nd Q	3rd Q	Max	Mean	Std	IQR	Range	C.Var	Geom.	Harm.	MAD	LOT	UOT	MNO	SNO
176-DS	0.0280	0.0470	0.1300	0.1695	0.1720	0.1148	0.0578	0.1225	0.1440	0.5038	0.0958	0.0748	0.0499	0.0280	0.1720	0.1148	0.0578
177-DS	0.0220	0.0305	0.0520	0.0600	0.0700	0.0479	0.0172	0.0295	0.0480	0.3585	0.0444	0.0406	0.0146	0.0220	0.0700	0.0479	0.0172
178-DS	0.0380	0.0625	0.1520	0.1600	0.1800	0.1141	0.0546	0.0975	0.1420	0.4787	0.0997	0.0854	0.0513	0.0380	0.1800	0.1141	0.0546
179-DS	0.0240	0.1530	0.1920	0.2040	0.2080	0.1633	0.0596	0.0510	0.1840	0.3650	0.1425	0.1057	0.0436	0.1180	0.2080	0.1838	0.0269
180-DS	0.2900	0.3395	0.4600	0.4835	0.5460	0.4228	0.0849	0.1440	0.2560	0.2009	0.4144	0.4057	0.0756	0.2900	0.5460	0.4228	0.0849
181-DS	0.0000	0.0320	0.0340	0.0340	0.0360	0.0291	0.0119	0.0020	0.0360	0.4078	0.0114	0.0001	0.0078	0.0320	0.0360	0.0335	0.0012
182-DS	0.0040	0.0400	0.0560	0.0725	0.0900	0.0541	0.0255	0.0325	0.0860	0.4703	0.0417	0.0207	0.0193	0.0040	0.0900	0.0541	0.0255
183-DS	0.0460	0.1160	0.1600	0.2095	0.2680	0.1568	0.0664	0.0935	0.2220	0.4236	0.1408	0.1216	0.0517	0.0460	0.2680	0.1568	0.0664
184-DS	0.0560	0.1050	0.2140	0.3205	0.3800	0.2179	0.1139	0.2155	0.3240	0.5227	0.1832	0.1466	0.0961	0.0560	0.3800	0.2179	0.1139
185-DS	0.0100	0.0540	0.1000	0.1215	0.1380	0.0829	0.0457	0.0675	0.1280	0.5507	0.0632	0.0386	0.0390	0.0100	0.1380	0.0829	0.0457
186-DS	0.0240	0.0305	0.0440	0.0495	0.0760	0.0429	0.0147	0.0190	0.0520	0.3418	0.0407	0.0387	0.0115	0.0240	0.0760	0.0429	0.0147
187-DS	0.0140	0.3250	0.4500	0.5130	0.5500	0.3928	0.1717	0.1880	0.5360	0.4370	0.2876	0.1021	0.1261	0.3100	0.5500	0.4505	0.0858
188-DS	0.2000	0.3145	0.3520	0.3995	0.4700	0.3535	0.0758	0.0850	0.2700	0.2145	0.3450	0.3355	0.0573	0.2000	0.4700	0.3535	0.0758
189-DS	0.0040	0.0090	0.0360	0.0420	0.0540	0.0293	0.0173	0.0330	0.0500	0.5903	0.0218	0.0138	0.0148	0.0040	0.0540	0.0293	0.0173
190-DS	0.0000	0.1100	0.1540	0.1670	0.1880	0.1307	0.0593	0.0570	0.1880	0.4538	0.0411	0.0001	0.0447	0.0980	0.1880	0.1508	0.0286
191-DS	0.0320	0.0390	0.0760	0.0870	0.1000	0.0675	0.0254	0.0480	0.0680	0.3771	0.0622	0.0565	0.0217	0.0320	0.1000	0.0675	0.0254
192-DS	0.0000	0.0305	0.0600	0.1155	0.1220	0.0645	0.0471	0.0850	0.1220	0.7294	0.0172	0.0001	0.0408	0.0000	0.1220	0.0645	0.0471
193-DS	0.1100	0.1805	0.3920	0.4745	0.5620	0.3501	0.1590	0.2940	0.4520	0.4540	0.3068	0.2586	0.1366	0.1100	0.5620	0.3501	0.1590
194-DS	0.0620	0.0845	0.1560	0.2990	0.3460	0.1796	0.1092	0.2145	0.2840	0.6079	0.1494	0.1248	0.0944	0.0620	0.3460	0.1796	0.1092
195-DS	0.1500	0.2655	0.4460	0.5410	0.5600	0.4005	0.1500	0.2755	0.4100	0.3745	0.3681	0.3311	0.1327	0.1500	0.5600	0.4005	0.1500
196-DS	0.0000	0.0360	0.0860	0.0860	0.0860	0.0652	0.0344	0.0500	0.0860	0.5276	0.0212	0.0001	0.0289	0.0000	0.0860	0.0652	0.0344
197-DS	0.0840	0.1685	0.1840	0.2155	0.2580	0.1813	0.0471	0.0470	0.1740	0.2600	0.1742	0.1652	0.0336	0.1440	0.2580	0.1958	0.0297
198-DS	0.0960	0.2535	0.3080	0.3265	0.3460	0.2755	0.0822	0.0730	0.2500	0.2985	0.2579	0.2324	0.0632	0.1960	0.3460	0.3029	0.0420
199-DS	0.0040	0.0140	0.0860	0.1120	0.1220	0.0659	0.0481	0.0980	0.1180	0.7308	0.0398	0.0189	0.0439	0.0040	0.1220	0.0659	0.0481
200-DS	0.0700	0.0835	0.1020	0.1165	0.1600	0.1024	0.0248	0.0330	0.0900	0.2419	0.0998	0.0973	0.0191	0.0700	0.1600	0.1024	0.0248

Topic	Statistics for P@1000																
	Min	1st Q	2nd Q	3rd Q	Max	Mean	Std	IQR	Range	C.Var	Geom.	Harm.	MAD	LOT	UOT	MNO	SNO
176-DS	0.0160	0.0255	0.0770	0.0867	0.0890	0.0619	0.0299	0.0612	0.0730	0.4839	0.0521	0.0411	0.0266	0.0160	0.0890	0.0619	0.0299
177-DS	0.0140	0.0193	0.0310	0.0370	0.0410	0.0293	0.0096	0.0177	0.0270	0.3282	0.0276	0.0256	0.0080	0.0140	0.0410	0.0293	0.0096
178-DS	0.0290	0.0512	0.0870	0.0930	0.1070	0.0712	0.0270	0.0418	0.0780	0.3786	0.0656	0.0594	0.0246	0.0290	0.1070	0.0712	0.0270
179-DS	0.0170	0.0892	0.0990	0.1030	0.1060	0.0880	0.0282	0.0138	0.0890	0.3199	0.0800	0.0659	0.0201	0.0870	0.1060	0.1005	0.0052
180-DS	0.1980	0.2108	0.2830	0.3070	0.3220	0.2639	0.0489	0.0963	0.1240	0.1853	0.2595	0.2550	0.0446	0.1980	0.3220	0.2639	0.0489
181-DS	0.0000	0.0160	0.0170	0.0177	0.0180	0.0147	0.0060	0.0017	0.0180	0.4092	0.0063	0.0001	0.0039	0.0160	0.0180	0.0170	0.0008
182-DS	0.0020	0.0283	0.0440	0.0505	0.0540	0.0365	0.0170	0.0222	0.0520	0.4649	0.0271	0.0112	0.0134	0.0020	0.0540	0.0365	0.0170
183-DS	0.0300	0.0735	0.1040	0.1242	0.1410	0.0951	0.0346	0.0507	0.1110	0.3637	0.0875	0.0777	0.0278	0.0300	0.1410	0.0951	0.0346
184-DS	0.0530	0.0723	0.1690	0.2295	0.2490	0.1539	0.0750	0.1573	0.1960	0.4869	0.1334	0.1123	0.0653	0.0530	0.2490	0.1539	0.0750
185-DS	0.0110	0.0395	0.0600	0.0737	0.0830	0.0529	0.0248	0.0342	0.0720	0.4690	0.0445	0.0336	0.0197	0.0110	0.0830	0.0529	0.0248
186-DS	0.0160	0.0250	0.0270	0.0375	0.0420	0.0299	0.0084	0.0125	0.0260	0.2796	0.0287	0.0274	0.0071	0.0160	0.0420	0.0299	0.0084
187-DS	0.0110	0.2268	0.3260	0.3605	0.3890	0.2793	0.1210	0.1337	0.3780	0.4332	0.2083	0.0807	0.0896	0.2060	0.3890	0.3199	0.0604
188-DS	0.1270	0.2147	0.2470	0.2565	0.2910	0.2324	0.0447	0.0417	0.1640	0.1925	0.2275	0.2216	0.0335	0.1530	0.2910	0.2399	0.0352
189-DS	0.0020	0.0090	0.0240	0.0258	0.0360	0.0197	0.0106	0.0168	0.0340	0.5397	0.0149	0.0087	0.0091	0.0020	0.0360	0.0197	0.0106
190-DS	0.0000	0.0798	0.1000	0.1057	0.1060	0.0847	0.0364	0.0260	0.1060	0.4294	0.0285	0.0001	0.0265	0.0660	0.1060	0.0977	0.0128
191-DS	0.0220	0.0300	0.0460	0.0533	0.0580	0.0425	0.0131	0.0233	0.0360	0.3077	0.0403	0.0378	0.0108	0.0220	0.0580	0.0425	0.0131
192-DS	0.0000	0.0270	0.0450	0.0750	0.0790	0.0447	0.0294	0.0480	0.0790	0.6572	0.0180	0.0001	0.0244	0.0000	0.0790	0.0447	0.0294
193-DS	0.0740	0.1257	0.2530	0.3312	0.3610	0.2356	0.1065	0.2055	0.2870	0.4520	0.2065	0.1739	0.0914	0.0740	0.3610	0.2356	0.1065
194-DS	0.0490	0.0635	0.1070	0.1795	0.2010	0.1153	0.0581	0.1160	0.1520	0.5034	0.1017	0.0897	0.0490	0.0490	0.2010	0.1153	0.0581
195-DS	0.1200	0.1665	0.2930	0.3413	0.3550	0.2599	0.0896	0.1747	0.2350	0.3449	0.2428	0.2242	0.0803	0.1200	0.3550	0.2599	0.0896
196-DS	0.0000	0.0190	0.0440	0.0448	0.0450	0.0337	0.0176	0.0258	0.0450	0.5232	0.0120	0.0001	0.0148	0.0000	0.0450	0.0337	0.0176
197-DS	0.0530	0.1030	0.1140	0.1225	0.1460	0.1092	0.0255	0.0195	0.0930	0.2332	0.1055	0.1007	0.0173	0.1000	0.1460	0.1178	0.0126
198-DS	0.0640	0.1597	0.1800	0.1940	0.2010	0.1673	0.0431	0.0342	0.1370	0.2577	0.1595	0.1483	0.0310	0.1460	0.2010	0.1825	0.0169
199-DS	0.0050	0.0123	0.0510	0.0605	0.0670	0.0389	0.0249	0.0482	0.0620	0.6385	0.0281	0.0179	0.0229	0.0050	0.0670	0.0389	0.0249
200-DS	0.0410	0.0565	0.0650	0.0778	0.1040	0.0674	0.0168	0.0213	0.0630	0.2495	0.0654	0.0634	0.0127	0.0410	0.1040	0.0674	0.0168

Domain-Specific Bilingual Russian Task Top 5 Participants – Standard Recall Levels vs Mean Interpolated Precision

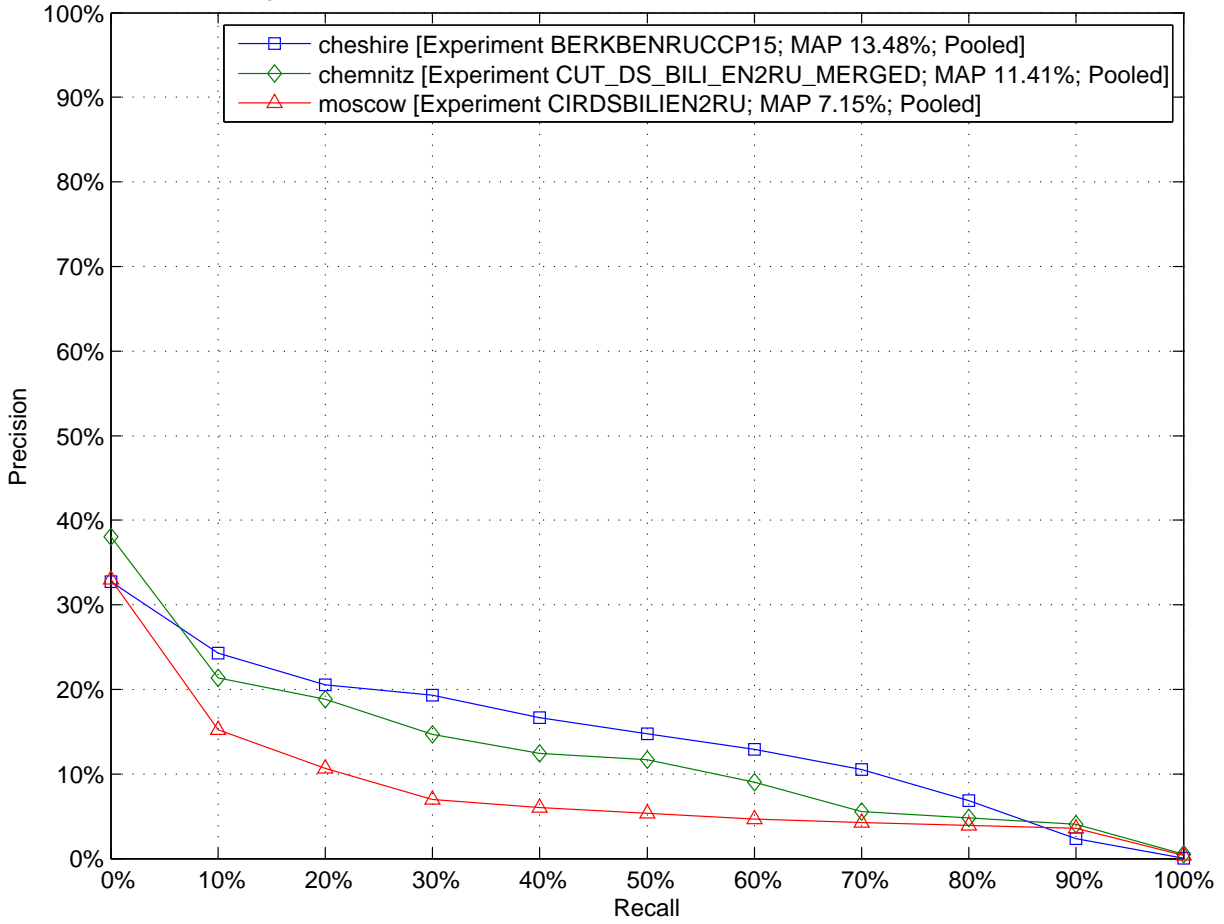

Domain-Specific Bilingual Russian Task Top 5 Participants – Comparison to Median Average Precision by Topic (Topics 176-DS to 200-DS)

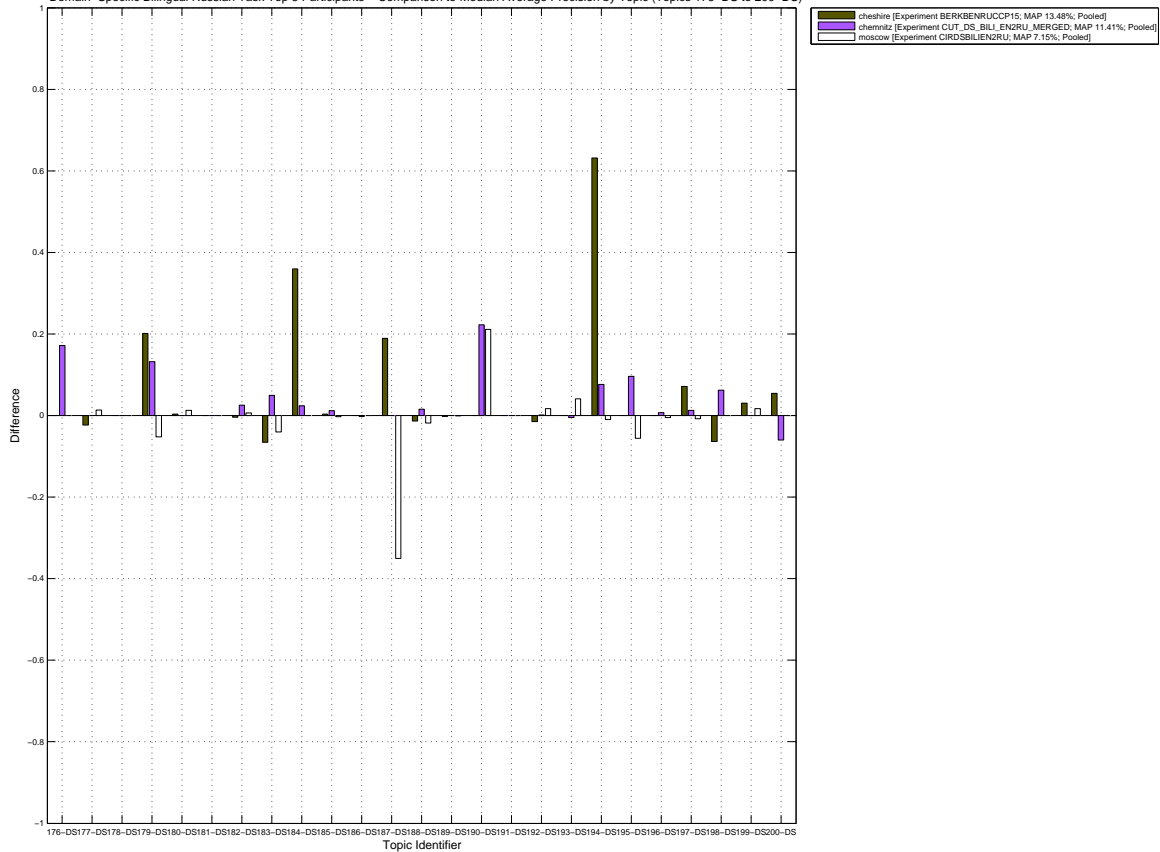

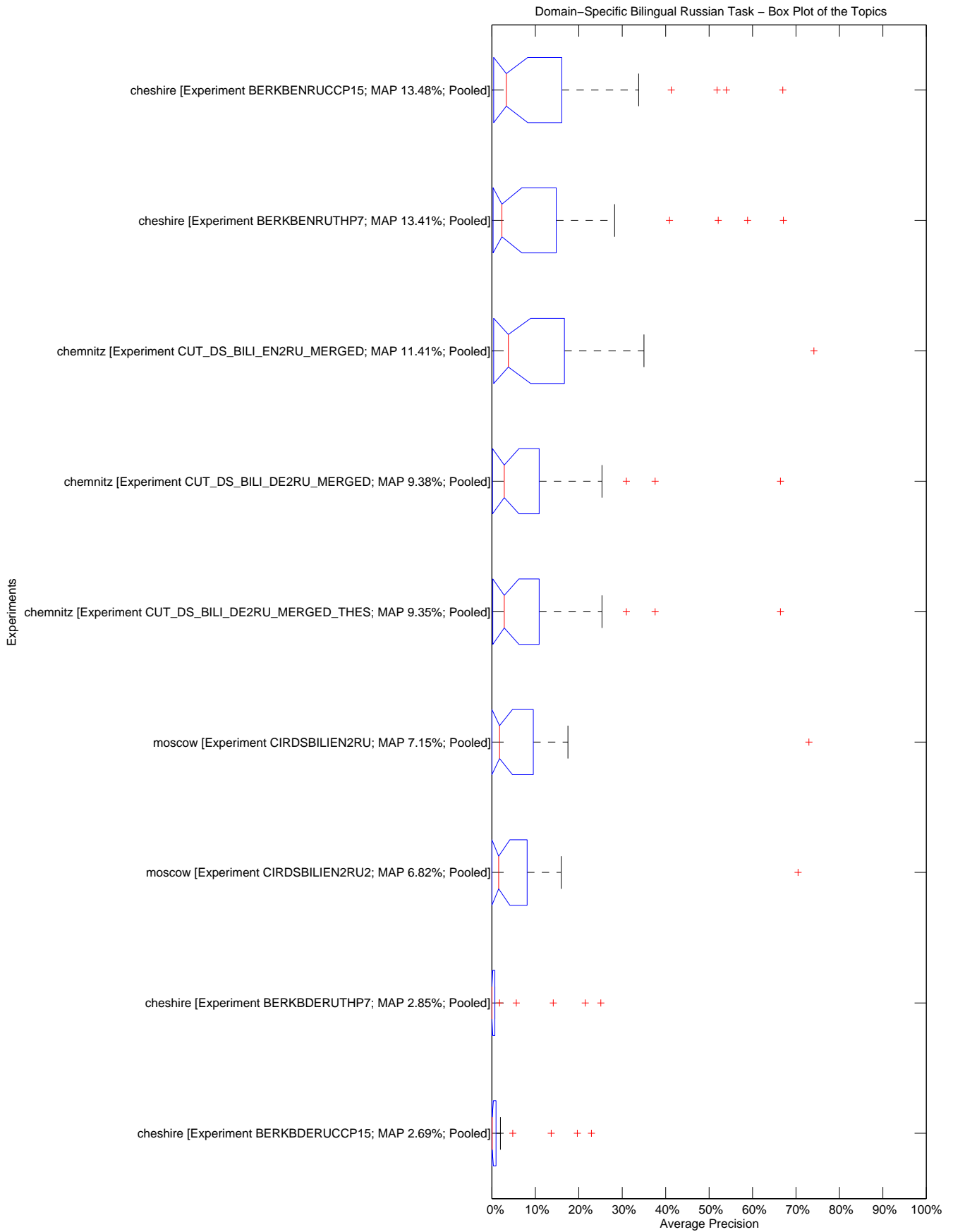

10.2455/TUKEY_T_TEST.1600B16AD4BC96FD493DC4B1D8C52454

Domain-Specific Bilingual Russian Task – Tukey T test with "top group" highlighted

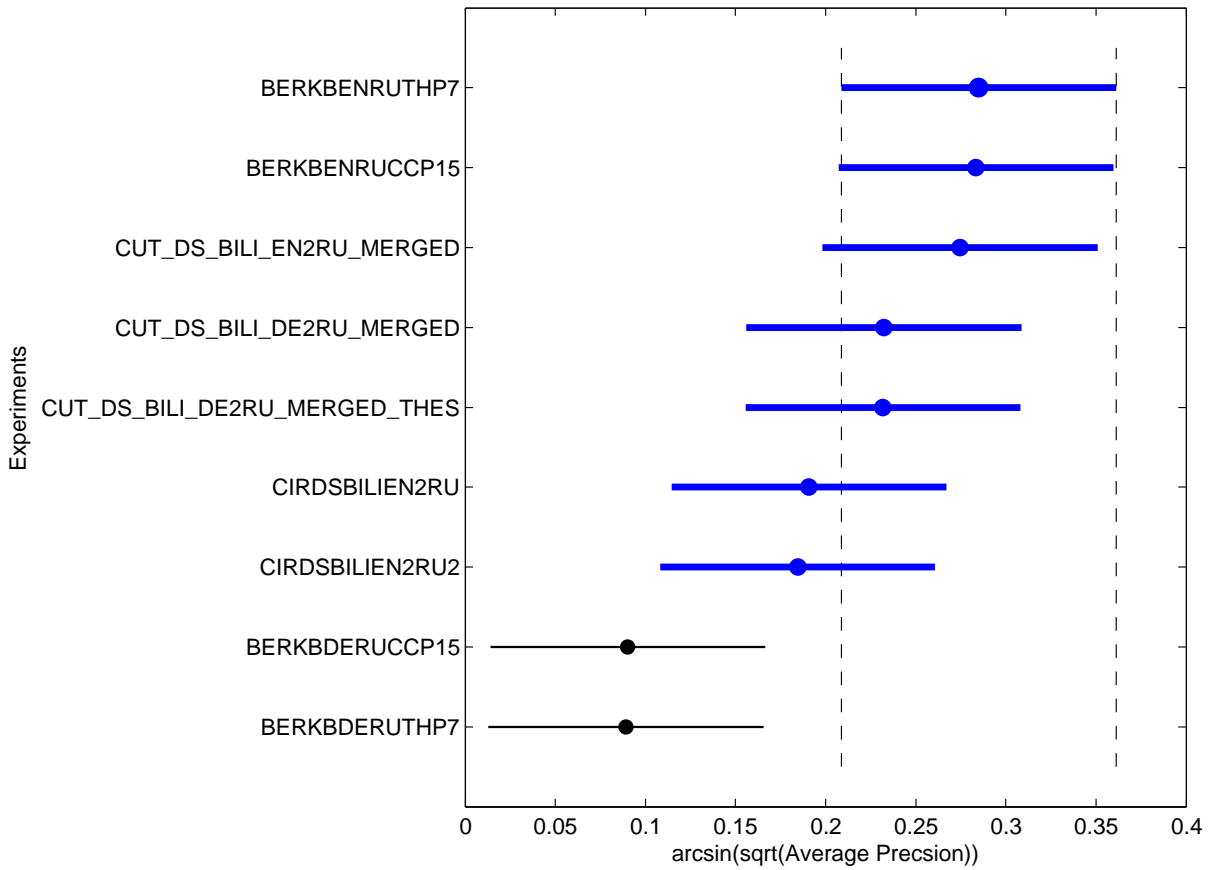

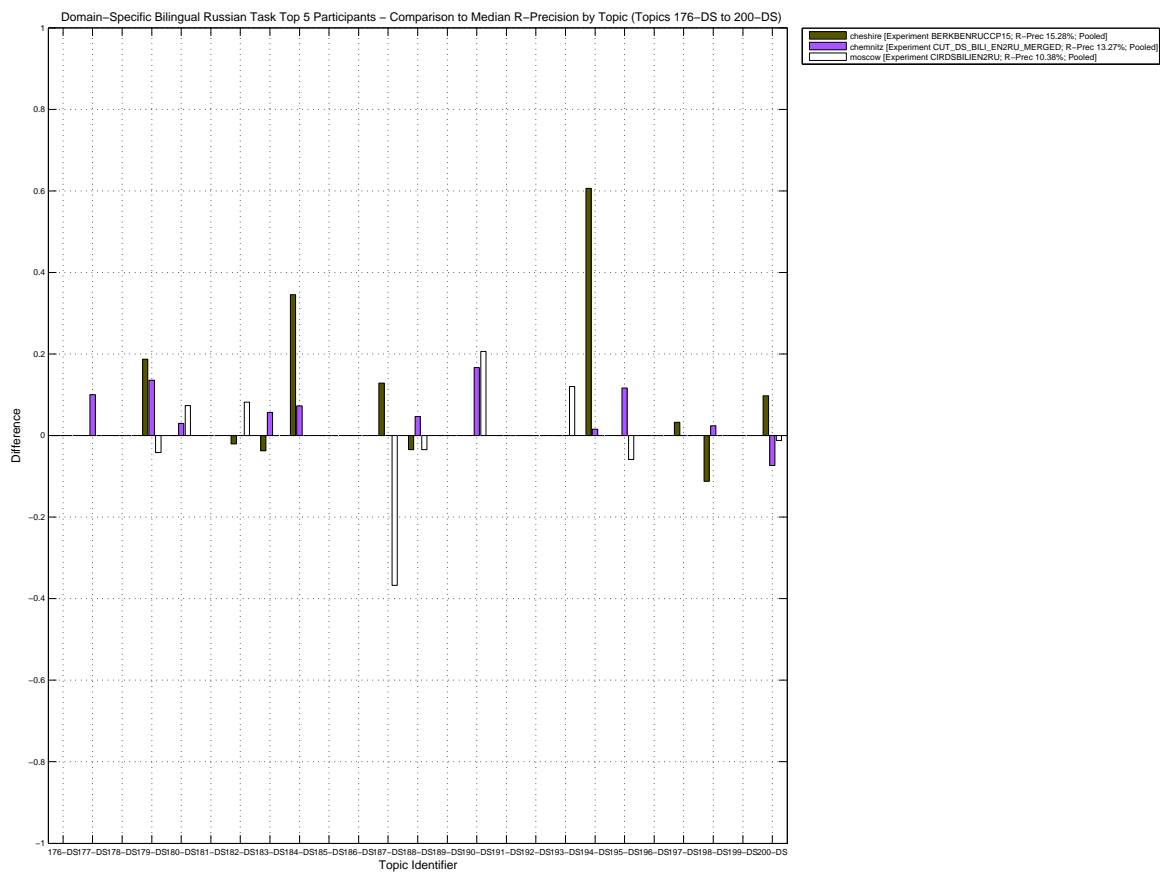
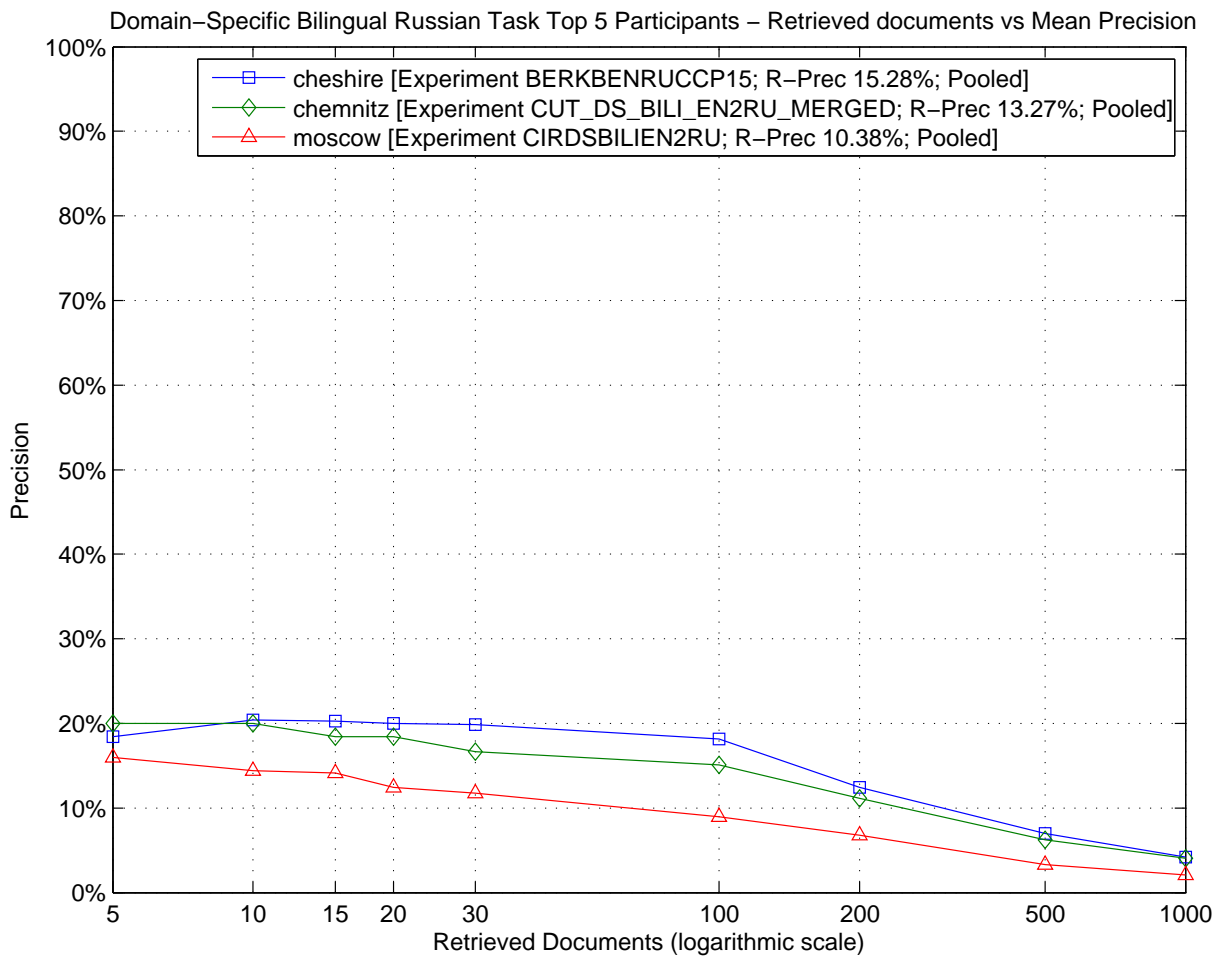

Domain-Specific Bilingual Russian Task – Box Plot of the Topics

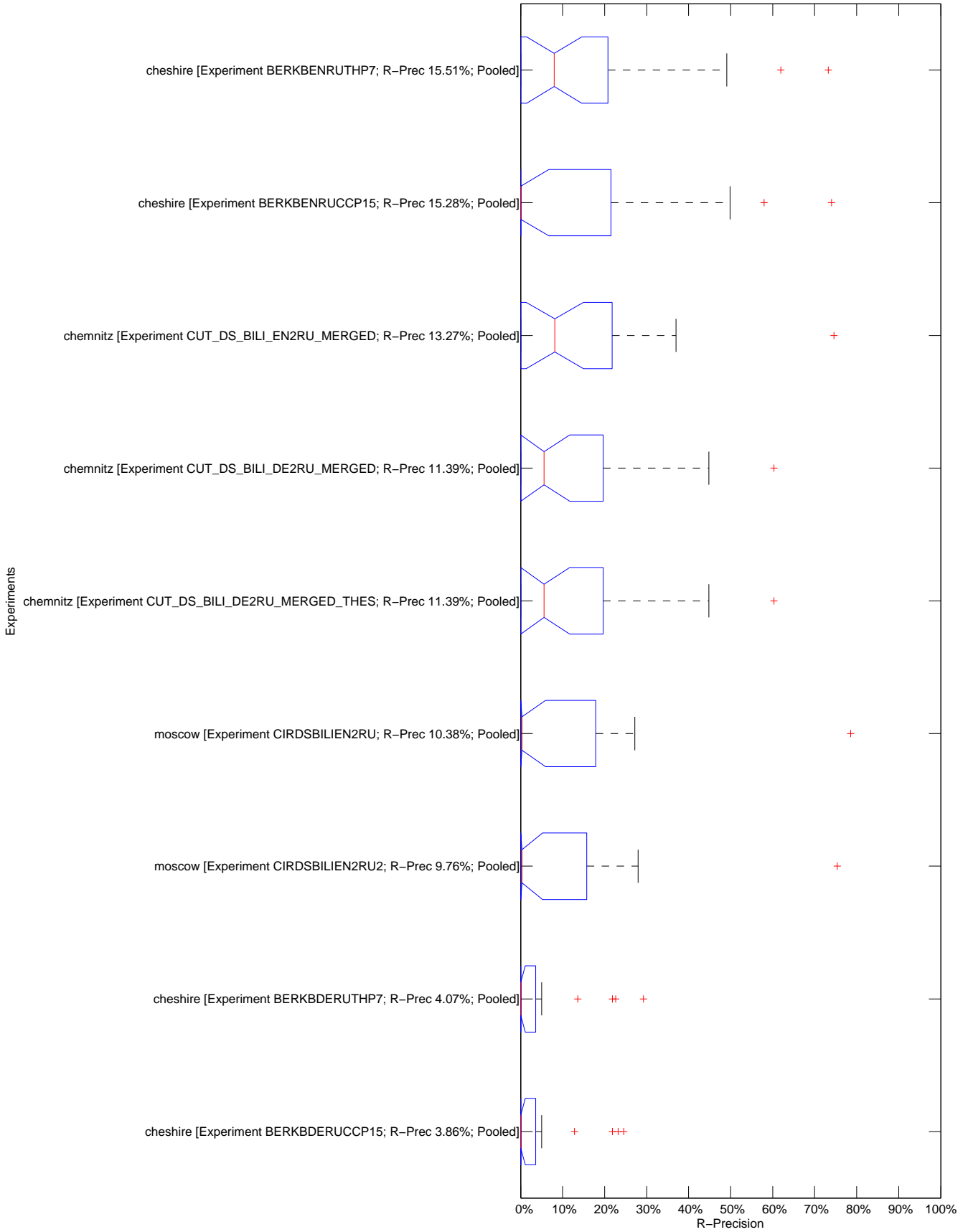

Domain-Specific Bilingual Russian Task – Tukey T test with "top group" highlighted

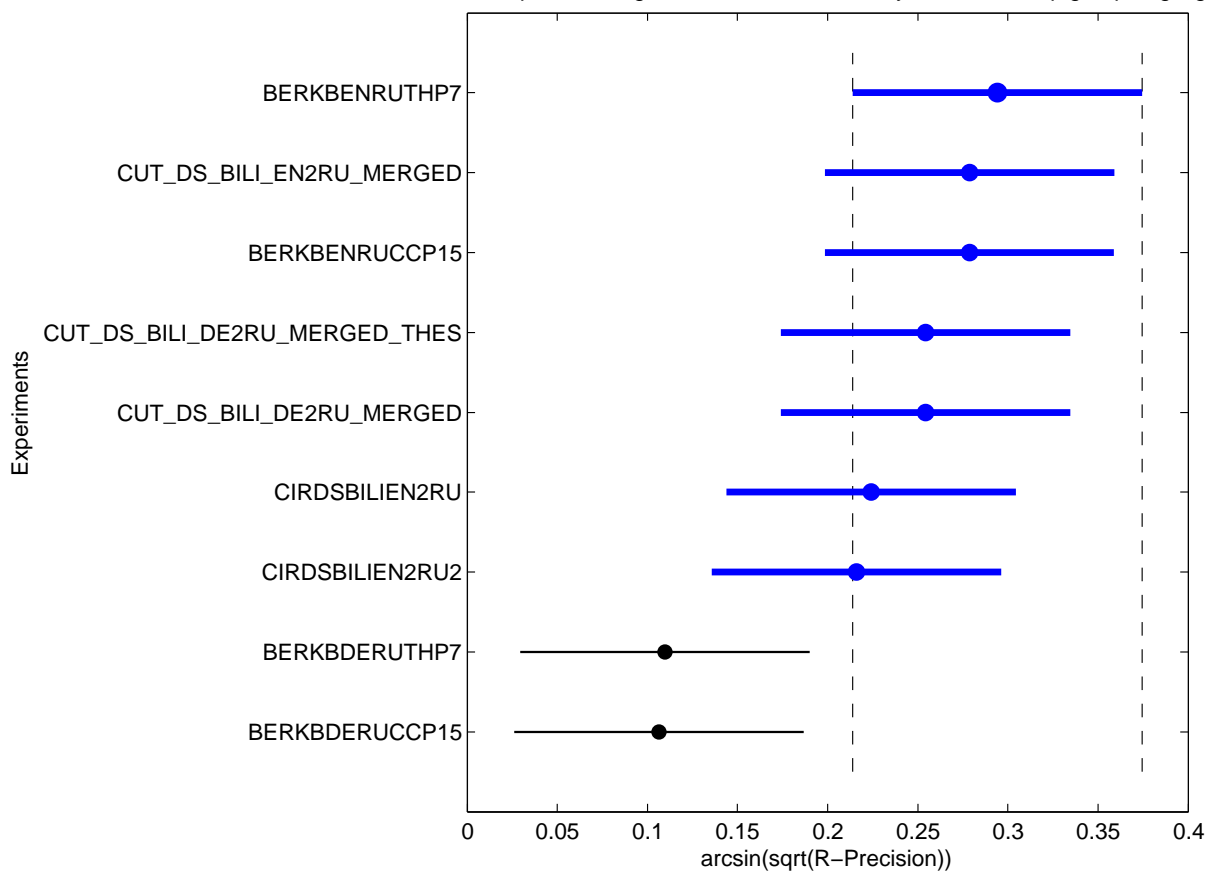

Topic	Statistics for Number of relevant retrieved documents																
	Min	1st Q	2nd Q	3rd Q	Max	Mean	Std	IQR	Range	C.Var	Geom.	Harm.	MAD	LOT	UOT	MNO	SNO
176-DS	0.00	0.00	0.00	1.00	2.00	0.44	0.73	1.00	2.00	1.63	0.00	0.00	0.59	0.00	2.00	0.44	0.73
177-DS	6.00	6.75	8.00	10.00	10.00	8.22	1.64	3.25	4.00	0.20	8.07	7.91	1.36	6.00	10.00	8.22	1.64
178-DS	0.00	0.00	0.00	0.00	0.00	0.00	0.00	0.00	0.00	N/D	0.00	0.00	0.00	0.00	0.00	0.00	0.00
179-DS	25.00	49.00	79.00	93.25	94.00	67.11	27.78	44.25	69.00	0.41	60.30	52.24	23.21	25.00	94.00	67.11	27.78
180-DS	0.00	3.00	18.00	18.75	21.00	11.56	9.25	15.75	21.00	0.80	0.54	0.00	8.49	0.00	21.00	11.56	9.25
181-DS	0.00	0.00	0.00	0.00	0.00	0.00	0.00	0.00	0.00	N/D	0.00	0.00	0.00	0.00	0.00	0.00	0.00
182-DS	0.00	20.25	36.00	39.25	40.00	27.44	16.36	19.00	40.00	0.60	1.23	0.00	12.40	0.00	40.00	27.44	16.36
183-DS	44.00	45.50	51.00	53.00	53.00	49.44	3.97	7.50	9.00	0.08	49.30	49.15	3.51	44.00	53.00	49.44	3.97
184-DS	0.00	6.00	24.00	33.75	48.00	21.00	18.57	27.75	48.00	0.88	0.86	0.00	15.11	0.00	48.00	21.00	18.57
185-DS	0.00	0.00	5.00	8.00	8.00	4.11	4.01	8.00	8.00	0.98	0.02	0.00	3.65	0.00	8.00	4.11	4.01
186-DS	3.00	3.00	3.00	5.00	11.00	4.78	3.53	2.00	8.00	0.74	4.00	3.58	2.77	3.00	3.00	3.00	0.00
187-DS	2.00	5.25	217.00	292.00	310.00	157.22	147.62	286.75	308.00	0.94	41.36	7.60	135.98	2.00	310.00	157.22	147.62
188-DS	0.00	9.75	14.00	37.00	51.00	20.78	17.52	27.25	51.00	0.84	0.90	0.00	13.98	0.00	51.00	20.78	17.52
189-DS	2.00	3.00	4.00	6.50	11.00	5.22	3.42	3.50	9.00	0.65	4.43	3.86	2.57	2.00	11.00	5.22	3.42
190-DS	2.00	2.00	120.00	125.00	126.00	69.33	63.91	123.00	124.00	0.92	19.73	4.41	59.85	2.00	126.00	69.33	63.91
191-DS	0.00	0.00	0.00	0.00	0.00	0.00	0.00	0.00	0.00	N/D	0.00	0.00	0.00	0.00	0.00	0.00	0.00
192-DS	1.00	1.00	1.00	1.00	1.00	1.00	0.00	0.00	0.00	0.00	1.00	1.00	0.00	1.00	1.00	1.00	0.00
193-DS	0.00	6.75	17.00	18.00	21.00	12.56	7.62	11.25	21.00	0.61	2.65	0.00	6.72	0.00	21.00	12.56	7.62
194-DS	17.00	23.25	83.00	92.25	111.00	62.11	40.25	69.00	94.00	0.65	48.17	36.27	36.32	17.00	111.00	62.11	40.25
195-DS	15.00	20.50	66.00	83.50	85.00	51.67	31.94	63.00	70.00	0.62	40.99	31.59	29.26	15.00	85.00	51.67	31.94
196-DS	1.00	3.25	6.00	8.00	8.00	5.22	2.86	4.75	7.00	0.55	4.12	2.83	2.42	1.00	8.00	5.22	2.86
197-DS	0.00	2.25	5.00	23.75	26.00	10.11	11.34	21.50	26.00	1.12	0.41	0.00	9.93	0.00	26.00	10.11	11.34
198-DS	57.00	71.50	76.00	90.25	103.00	79.22	16.02	18.75	46.00	0.20	77.80	76.40	12.07	57.00	103.00	79.22	16.02
199-DS	1.00	2.75	4.00	4.00	4.00	3.22	1.09	1.25	3.00	0.34	2.98	2.63	0.86	1.00	4.00	3.22	1.09
200-DS	57.00	65.50	70.00	75.25	80.00	70.22	7.26	9.75	23.00	0.10	69.88	69.52	5.36	57.00	80.00	70.22	7.26

Topic	Statistics for Average Precision																
	Min	1st Q	2nd Q	3rd Q	Max	Mean	Std	IQR	Range	C.Var	Geom.	Harm.	MAD	LOT	UOT	MNO	SNO
176-DS	0.0000	0.0000	0.0000	0.0005	0.1720	0.0192	0.0573	0.0005	0.1720	2.9801	0.0001	0.0000	0.0340	0.0000	0.0005	0.0001	0.0002
177-DS	0.0066	0.0147	0.0382	0.0525	0.0539	0.0338	0.0199	0.0378	0.0472	0.5889	0.0271	0.0203	0.0179	0.0066	0.0539	0.0338	0.0199
178-DS	0.0000	0.0000	0.0000	0.0000	0.0000	0.0000	0.0000	0.0000	0.0000	N/D	0.0000	0.0000	0.0000	0.0000	0.0000	0.0000	0.0000
179-DS	0.0119	0.0531	0.1370	0.2725	0.3383	0.1494	0.1208	0.2194	0.3264	0.8090	0.0903	0.0410	0.0982	0.0119	0.3383	0.1494	0.1208
180-DS	0.0000	0.0001	0.0052	0.0165	0.0235	0.0079	0.0091	0.0163	0.0235	1.1431	0.0010	0.0000	0.0076	0.0000	0.0235	0.0079	0.0091
181-DS	0.0000	0.0000	0.0000	0.0000	0.0000	0.0000	0.0000	0.0000	0.0000	N/D	0.0000	0.0000	0.0000	0.0000	0.0000	0.0000	0.0000
182-DS	0.0000	0.0959	0.1400	0.1875	0.2538	0.1359	0.0907	0.0916	0.2538	0.6674	0.0193	0.0000	0.0622	0.0000	0.2538	0.1359	0.0907
183-DS	0.1197	0.1570	0.2154	0.2759	0.3101	0.2148	0.0696	0.1189	0.1904	0.3241	0.2046	0.1946	0.0567	0.1197	0.3101	0.2148	0.0696
184-DS	0.0000	0.0217	0.0530	0.1598	0.4129	0.1182	0.1678	0.1381	0.4129	1.4204	0.0113	0.0000	0.1301	0.0000	0.0768	0.0345	0.0287
185-DS	0.0000	0.0000	0.0027	0.0099	0.0147	0.0049	0.0056	0.0099	0.0147	1.1515	0.0004	0.0000	0.0048	0.0000	0.0147	0.0049	0.0056
186-DS	0.0019	0.0037	0.0041	0.0297	0.1042	0.0261	0.0443	0.0260	0.1022	1.6983	0.0077	0.0044	0.0347	0.0019	0.0048	0.0038	0.0009
187-DS	0.0000	0.0001	0.3505	0.5713	0.6647	0.3046	0.3031	0.5712	0.6646	0.9949	0.0101	0.0001	0.2707	0.0000	0.6647	0.3046	0.3031
188-DS	0.0000	0.0032	0.0181	0.0190	0.0335	0.0134	0.0112	0.0157	0.0335	0.8358	0.0029	0.0000	0.0093	0.0000	0.0335	0.0134	0.0112
189-DS	0.0003	0.0016	0.0025	0.0091	0.0129	0.0054	0.0050	0.0076	0.0127	0.9296	0.0031	0.0013	0.0043	0.0003	0.0129	0.0054	0.0050
190-DS	0.0000	0.0000	0.5186	0.7111	0.7413	0.3648	0.3529	0.7111	0.7412	0.9675	0.0087	0.0001	0.3242	0.0000	0.7413	0.3648	0.3529
191-DS	0.0000	0.0000	0.0000	0.0000	0.0000	0.0000	0.0000	0.0000	0.0000	N/D	0.0000	0.0000	0.0000	0.0000	0.0000	0.0000	0.0000
192-DS	0.0023	0.0045	0.0200	0.0303	0.0370	0.0172	0.0136	0.0258	0.0348	0.7923	0.0110	0.0065	0.0118	0.0023	0.0370	0.0172	0.0136
193-DS	0.0000	0.0621	0.0872	0.1000	0.1284	0.0769	0.0464	0.0378	0.1284	0.6040	0.0210	0.0001	0.0340	0.0825	0.1284	0.0987	0.0193
194-DS	0.0068	0.0235	0.0387	0.2536	0.6712	0.1786	0.2807	0.2300	0.6644	1.5717	0.0530	0.0214	0.2187	0.0068	0.1147	0.0380	0.0364
195-DS	0.0023	0.0106	0.0695	0.1304	0.1659	0.0671	0.0631	0.1197	0.1635	0.9402	0.0293	0.0086	0.0524	0.0023	0.1659	0.0671	0.0631
196-DS	0.0002	0.0030	0.0097	0.0270	0.0660	0.0195	0.0247	0.0240	0.0658	1.2658	0.0061	0.0010	0.0187	0.0002	0.0573	0.0137	0.0188
197-DS	0.0000	0.0051	0.0143	0.0387	0.0855	0.0254	0.0319	0.0336	0.0855	1.2579	0.0038	0.0000	0.0244	0.0000	0.0855	0.0254	0.0319
198-DS	0.0484	0.0737	0.1433	0.2481	0.3763	0.1696	0.1275	0.1744	0.3280	0.7518	0.1320	0.1046	0.0999	0.0484	0.3763	0.1696	0.1275
199-DS	0.0005	0.0021	0.0031	0.0207	0.0335	0.0116	0.0121	0.0186	0.0330	1.0476	0.0053	0.0021	0.0106	0.0005	0.0335	0.0116	0.0121
200-DS	0.0812	0.1245	0.1413	0.1999	0.2513	0.1623	0.0535	0.0754	0.1700	0.3297	0.1541	0.1458	0.0452	0.0812	0.2513	0.1623	0.0535

Topic	Statistics for R-Precision																
	Min	1st Q	2nd Q	3rd Q	Max	Mean	Std	IQR	Range	C.Var	Geom.	Harm.	MAD	LOT	UOT	MNO	SNO
176-DS	0.0000	0.0000	0.0000	0.0000	0.0000	0.0000	0.0000	0.0000	0.0000	N/D	0.0000	0.0000	0.0000	0.0000	0.0000	0.0000	0.0000
177-DS	0.0000	0.0000	0.0000	0.1250	0.2000	0.0556	0.0882	0.1250	0.2000	1.5875	0.0003	0.0000	0.0741	0.0000	0.2000	0.0556	0.0882
178-DS	0.0000	0.0000	0.0000	0.0000	0.0000	0.0000	0.0000	0.0000	0.0000	N/D	0.0000	0.0000	0.0000	0.0000	0.0000	0.0000	0.0000
179-DS	0.0417	0.0885	0.2188	0.3385	0.4062	0.2106	0.1340	0.2500	0.3646	0.6361	0.1612	0.1116	0.1062	0.0417	0.4062	0.2106	0.1340
180-DS	0.0000	0.0000	0.0000	0.0735	0.0882	0.0294	0.0382	0.0735	0.0882	1.2990	0.0005	0.0000	0.0327	0.0000	0.0882	0.0294	0.0382
181-DS	0.0000	0.0000	0.0000	0.0000	0.0000	0.0000	0.0000	0.0000	0.0000	N/D	0.0000	0.0000	0.0000	0.0000	0.0000	0.0000	0.0000
182-DS	0.0000	0.1071	0.1633	0.2449	0.2653	0.1633	0.1025	0.1378	0.2653	0.6281	0.0225	0.0000	0.0771	0.0000	0.2653	0.1633	0.1025
183-DS	0.1132	0.1887	0.2264	0.2877	0.3019	0.2306	0.0617	0.0991	0.1887	0.2676	0.2220	0.2118	0.0466	0.1132	0.3019	0.2306	0.0617
184-DS	0.0000	0.0409	0.1273	0.2682	0.4909	0.1697	0.1883	0.2273	0.4909	1.1096	0.0182	0.0000	0.1455	0.0000	0.4909	0.1697	0.1883
185-DS	0.0000	0.0000	0.0000	0.0139	0.0556	0.0123	0.0245	0.0139	0.0556	1.9843	0.0001	0.0000	0.0192	0.0000	0.0000	0.0000	0.0000
186-DS	0.0000	0.0000	0.0000	0.0227	0.0909	0.0202	0.0401	0.0227	0.0909	1.9843	0.0001	0.0000	0.0314	0.0000	0.0000	0.0000	0.0000
187-DS	0.0030	0.0030	0.3701	0.5246	0.6030	0.2866	0.2769	0.5216	0.6000	0.9662	0.0558	0.0076	0.2514	0.0030	0.6030	0.2866	0.2769
188-DS	0.0000	0.0000	0.0349	0.0581	0.0814	0.0323	0.0295	0.0581	0.0814	0.9139	0.0027	0.0000	0.0235	0.0000	0.0814	0.0323	0.0295
189-DS	0.0000	0.0000	0.0000	0.0125	0.0500	0.0111	0.0220	0.0125	0.0500	1.9843	0.0001	0.0000	0.0173	0.0000	0.0000	0.0000	0.0000
190-DS	0.0000	0.0000	0.5794	0.7480	0.7857	0.3871	0.3729	0.7480	0.7857	0.9633	0.0049	0.0000	0.3441	0.0000	0.7857	0.3871	0.3729
191-DS	0.0000	0.0000	0.0000	0.0000	0.0000	0.0000	0.0000	0.0000	0.0000	N/D	0.0000	0.0000	0.0000	0.0000	0.0000	0.0000	0.0000
192-DS	0.0000	0.0000	0.0000	0.0000	0.0000	0.0000	0.0000	0.0000	0.0000	N/D	0.0000	0.0000	0.0000	0.0000	0.0000	0.0000	0.0000
193-DS	0.0000	0.0600	0.1200	0.1700	0.2400	0.1200	0.0825	0.1100	0.2400	0.6872	0.0173	0.0000	0.0622	0.0000	0.2400	0.1200	0.0825
194-DS	0.0394	0.0571	0.1339	0.3012	0.7402	0.2353	0.2876	0.2441	0.7008	1.2220	0.1299	0.0851	0.2226	0.0394	0.1575	0.0922	0.0526
195-DS	0.0146	0.0748	0.1533	0.2336	0.2701	0.1419	0.0941	0.1588	0.2555	0.6632	0.0965	0.0492	0.0775	0.0146	0.2701	0.1419	0.0941
196-DS	0.0000	0.0000	0.0000	0.0000	0.0000	0.0000	0.0000	0.0000	0.0000	N/D	0.0000	0.0000	0.0000	0.0000	0.0000	0.0000	0.0000
197-DS	0.0000	0.0242	0.0323	0.0968	0.0968	0.0502	0.0399	0.0726	0.0968	0.7946	0.0083	0.0000	0.0342	0.0000	0.0968	0.0502	0.0399
198-DS	0.1280	0.1540	0.2720	0.3340	0.4480	0.2604	0.1237	0.1800	0.3200	0.4749	0.2354	0.2133	0.0982	0.1280	0.4480	0.2604	0.1237
199-DS	0.0000	0.0000	0.0000	0.0000	0.0000	0.0000	0.0000	0.0000	0.0000	N/D	0.0000	0.0000	0.0000	0.0000	0.0000	0.0000	0.0000
200-DS	0.1220	0.1768	0.1951	0.2927	0.3049	0.2195	0.0651	0.1159	0.1829	0.2966	0.2106	0.2016	0.0542	0.1220	0.3049	0.2195	0.0651

Topic	Statistics for Binary Preference																
	Min	1st Q	2nd Q	3rd Q	Max	Mean	Std	IQR	Range	C.Var	Geom.	Harm.	MAD	LOT	UOT	MNO	SNO
176-DS	0.0000	0.0000	0.0000	0.0000	0.0000	0.0000	0.0000	0.0000	0.0000	N/D	0.0000	0.0000	0.0000	0.0000	0.0000	0.0000	0.0000
177-DS	0.0000	0.0000	0.0000	0.0425	0.0800	0.0211	0.0348	0.0425	0.0800	1.6485	0.0002	0.0000	0.0281	0.0000	0.0800	0.0211	0.0348
178-DS	0.0000	0.0000	0.0000	0.0000	0.0000	0.0000	0.0000	0.0000	0.0000	N/D	0.0000	0.0000	0.0000	0.0000	0.0000	0.0000	0.0000
179-DS	0.0290	0.0728	0.1221	0.2364	0.3380	0.1486	0.1040	0.1635	0.3090	0.6996	0.1120	0.0777	0.0824	0.0290	0.3380	0.1486	0.1040
180-DS	0.0000	0.0000	0.0000	0.0258	0.0538	0.0130	0.0190	0.0258	0.0538	1.4640	0.0003	0.0000	0.0150	0.0000	0.0538	0.0130	0.0190
181-DS	0.0000	0.0000	0.0000	0.0000	0.0000	0.0000	0.0000	0.0000	0.0000	N/D	0.0000	0.0000	0.0000	0.0000	0.0000	0.0000	0.0000
182-DS	0.0000	0.0809	0.1270	0.2098	0.2370	0.1358	0.0914	0.1289	0.2370	0.6730	0.0192	0.0000	0.0733	0.0000	0.2370	0.1358	0.0914
183-DS	0.0965	0.1362	0.1638	0.2262	0.2460	0.1739	0.0530	0.0901	0.1495	0.3048	0.1666	0.1593	0.0425	0.0965	0.2460	0.1739	0.0530
184-DS	0.0000	0.0369	0.0939	0.1882	0.4139	0.1363	0.1615	0.1512	0.4139	1.1848	0.0152	0.0000	0.1226	0.0000	0.4139	0.1363	0.1615
185-DS	0.0000	0.0000	0.0000	0.0046	0.0185	0.0041	0.0082	0.0046	0.0185	1.9843	0.0001	0.0000	0.0064	0.0000	0.0000	0.0000	0.0000
186-DS	0.0000	0.0000	0.0000	0.0041	0.0165	0.0037	0.0073	0.0041	0.0165	1.9843	0.0001	0.0000	0.0057	0.0000	0.0000	0.0000	0.0000
187-DS	0.0040	0.0103	0.6037	0.8112	0.8675	0.4373	0.4141	0.8009	0.8635	0.9468	0.0990	0.0152	0.3813	0.0040	0.8675	0.4373	0.4141
188-DS	0.0000	0.0000	0.0288	0.0298	0.0462	0.0191	0.0174	0.0298	0.0462	0.9090	0.0019	0.0000	0.0154	0.0000	0.0462	0.0191	0.0174
189-DS	0.0000	0.0000	0.0000	0.0075	0.0300	0.0067	0.0132	0.0075	0.0300	1.9843	0.0001	0.0000	0.0104	0.0000	0.0000	0.0000	0.0000
190-DS	0.0000	0.0005	0.5845	0.8151	0.8279	0.4161	0.4016	0.8145	0.8279	0.9653	0.0132	0.0000	0.3695	0.0000	0.8279	0.4161	0.4016
191-DS	0.0000	0.0000	0.0000	0.0000	0.0000	0.0000	0.0000	0.0000	0.0000	N/D	0.0000	0.0000	0.0000	0.0000	0.0000	0.0000	0.0000
192-DS	0.0000	0.0000	0.0000	0.0000	0.0000	0.0000	0.0000	0.0000	0.0000	N/D	0.0000	0.0000	0.0000	0.0000	0.0000	0.0000	0.0000
193-DS	0.0000	0.0348	0.0672	0.0992	0.1664	0.0732	0.0593	0.0644	0.1664	0.8103	0.0114	0.0000	0.0426	0.0000	0.1664	0.0732	0.0593
194-DS	0.0268	0.0331	0.0719	0.2717	0.7918	0.2164	0.3245	0.2386	0.7650	1.4992	0.0878	0.0528	0.2536	0.0268	0.1016	0.0534	0.0296
195-DS	0.0102	0.0398	0.1165	0.1862	0.2592	0.1109	0.0866	0.1464	0.2490	0.7808	0.0702	0.0349	0.0697	0.0102	0.2592	0.1109	0.0866
196-DS	0.0000	0.0000	0.0000	0.0000	0.0000	0.0000	0.0000	0.0000	0.0000	N/D	0.0000	0.0000	0.0000	0.0000	0.0000	0.0000	0.0000
197-DS	0.0000	0.0086	0.0271	0.0458	0.0458	0.0274	0.0195	0.0372	0.0458	0.7109	0.0053	0.0000	0.0159	0.0000	0.0458	0.0274	0.0195
198-DS	0.1032	0.1143	0.2060	0.3134	0.4644	0.2329	0.1443	0.1991	0.3613	0.6197	0.1979	0.1713	0.1125	0.1032	0.4644	0.2329	0.1443
199-DS	0.0000	0.0000	0.0000	0.0000	0.0000	0.0000	0.0000	0.0000	0.0000	N/D	0.0000	0.0000	0.0000	0.0000	0.0000	0.0000	0.0000
200-DS	0.0895	0.1208	0.1303	0.2241	0.2430	0.1605	0.0570	0.1033	0.1535	0.3550	0.1518	0.1437	0.0492	0.0895	0.2430	0.1605	0.0570

Topic	Statistics for Precision at the 0% interpolated recall level																
	Min	1st Q	2nd Q	3rd Q	Max	Mean	Std	IQR	Range	C.Var	Geom.	Harm.	MAD	LOT	UOT	MNO	SNO
176-DS	0.0000	0.0000	0.0000	0.0010	0.3333	0.0373	0.1110	0.0010	0.3333	2.9795	0.0001	0.0000	0.0658	0.0000	0.0010	0.0003	0.0005
177-DS	0.0122	0.0500	0.0909	0.1438	0.2000	0.0970	0.0670	0.0937	0.1878	0.6901	0.0738	0.0494	0.0520	0.0122	0.2000	0.0970	0.0670
178-DS	0.0000	0.0000	0.0000	0.0000	0.0000	0.0000	0.0000	0.0000	0.0000	N/D	0.0000	0.0000	0.0000	0.0000	0.0000	0.0000	0.0000
179-DS	0.0909	0.2933	0.5000	1.0000	1.0000	0.5603	0.3660	0.7067	0.9091	0.6531	0.4160	0.2665	0.2931	0.0909	1.0000	0.5603	0.3660
180-DS	0.0000	0.0034	0.0372	0.1120	0.1724	0.0535	0.0635	0.1086	0.1724	1.1854	0.0057	0.0000	0.0528	0.0000	0.1724	0.0535	0.0635
181-DS	0.0000	0.0000	0.0000	0.0000	0.0000	0.0000	0.0000	0.0000	0.0000	N/D	0.0000	0.0000	0.0000	0.0000	0.0000	0.0000	0.0000
182-DS	0.0000	0.3750	0.8889	1.0000	1.0000	0.6420	0.4140	0.6250	1.0000	0.6449	0.0647	0.0000	0.3484	0.0000	1.0000	0.6420	0.4140
183-DS	0.5000	0.8750	1.0000	1.0000	1.0000	0.8889	0.2205	0.1250	0.5000	0.2480	0.8572	0.8182	0.1728	1.0000	1.0000	1.0000	0.0000
184-DS	0.0000	0.6000	1.0000	1.0000	1.0000	0.7333	0.4243	0.4000	1.0000	0.5785	0.0737	0.0000	0.3259	0.8000	1.0000	0.9429	0.0976
185-DS	0.0000	0.0000	0.0116	0.0628	0.0769	0.0275	0.0338	0.0628	0.0769	1.2251	0.0010	0.0000	0.0287	0.0000	0.0769	0.0275	0.0338
186-DS	0.0096	0.0174	0.0185	0.0759	0.2353	0.0662	0.0959	0.0584	0.2257	1.4494	0.0310	0.0211	0.0752	0.0096	0.0227	0.0179	0.0041
187-DS	0.0057	0.0089	0.9014	1.0000	1.0000	0.5481	0.5134	0.9911	0.9943	0.9366	0.1139	0.0168	0.4802	0.0057	1.0000	0.5481	0.5134
188-DS	0.0000	0.0304	0.0943	0.3405	1.0000	0.2660	0.4182	0.3102	1.0000	1.5720	0.0179	0.0000	0.3262	0.0000	0.1207	0.0563	0.0479
189-DS	0.0032	0.0137	0.0196	0.0566	0.1111	0.0406	0.0416	0.0429	0.1079	1.0262	0.0246	0.0139	0.0314	0.0032	0.1111	0.0406	0.0416
190-DS	0.0022	0.0031	0.8667	1.0000	1.0000	0.5297	0.5020	0.9969	0.9978	0.9477	0.0718	0.0062	0.4682	0.0022	1.0000	0.5297	0.5020
191-DS	0.0000	0.0000	0.0000	0.0000	0.0000	0.0000	0.0000	0.0000	0.0000	N/D	0.0000	0.0000	0.0000	0.0000	0.0000	0.0000	0.0000
192-DS	0.0023	0.0045	0.0200	0.0303	0.0370	0.0172	0.0136	0.0258	0.0348	0.7923	0.0110	0.0065	0.0118	0.0023	0.0370	0.0172	0.0136
193-DS	0.0000	0.1379	0.1875	0.6250	1.0000	0.3959	0.3861	0.4871	1.0000	0.9753	0.0775	0.0001	0.3148	0.0000	1.0000	0.3959	0.3861
194-DS	0.0909	0.1477	0.9143	1.0000	1.0000	0.5968	0.4425	0.8523	0.9091	0.7414	0.3907	0.2327	0.4127	0.0909	1.0000	0.5968	0.4425
195-DS	0.0278	0.0831	0.5000	1.0000	1.0000	0.4741	0.4331	0.9169	0.9722	0.9135	0.2346	0.0919	0.3621	0.0278	1.0000	0.4741	0.4331
196-DS	0.0018	0.0091	0.0158	0.0375	0.1111	0.0307	0.0360	0.0284	0.1094	1.1713	0.0153	0.0065	0.0259	0.0018	0.0667	0.0207	0.0210
197-DS	0.0000	0.0430	0.1250	0.2083	0.3333	0.1453	0.1237	0.1653	0.3333	0.8516	0.0187	0.0000	0.0931	0.0000	0.3333	0.1453	0.1237
198-DS	0.2857	0.2985	0.4286	1.0000	1.0000	0.5777	0.3239	0.7015	0.7143	0.5606	0.5046	0.4477	0.2815	0.2857	1.0000	0.5777	0.3239
199-DS	0.0030	0.0051	0.0085	0.0556	0.1250	0.0340	0.0410	0.0504	0.1220	1.2058	0.0154	0.0078	0.0319	0.0030	0.1250	0.0340	0.0410
200-DS	0.2500	0.3043	1.0000	1.0000	1.0000	0.7343	0.3460	0.6957	0.7500	0.4711	0.6374	0.5324	0.2987	0.2500	1.0000	0.7343	0.3460

Topic	Statistics for Precision at the 10% interpolated recall level																
	Min	1st Q	2nd Q	3rd Q	Max	Mean	Std	IQR	Range	C.Var	Geom.	Harm.	MAD	LOT	UOT	MNO	SNO
176-DS	0.0000	0.0000	0.0000	0.0010	0.3333	0.0373	0.1110	0.0010	0.3333	2.9795	0.0001	0.0000	0.0658	0.0000	0.0010	0.0003	0.0005
177-DS	0.0122	0.0500	0.0909	0.1438	0.2000	0.0970	0.0670	0.0937	0.1878	0.6901	0.0738	0.0494	0.0520	0.0122	0.2000	0.0970	0.0670
178-DS	0.0000	0.0000	0.0000	0.0000	0.0000	0.0000	0.0000	0.0000	0.0000	N/D	0.0000	0.0000	0.0000	0.0000	0.0000	0.0000	0.0000
179-DS	0.0494	0.1006	0.2245	0.3604	0.4375	0.2262	0.1394	0.2598	0.3881	0.6164	0.1774	0.1277	0.1079	0.0494	0.4375	0.2262	0.1394
180-DS	0.0000	0.0000	0.0190	0.0771	0.1146	0.0380	0.0463	0.0771	0.1146	1.2179	0.0012	0.0000	0.0382	0.0000	0.1146	0.0380	0.0463
181-DS	0.0000	0.0000	0.0000	0.0000	0.0000	0.0000	0.0000	0.0000	0.0000	N/D	0.0000	0.0000	0.0000	0.0000	0.0000	0.0000	0.0000
182-DS	0.0000	0.1974	0.3846	0.5631	0.8889	0.4017	0.3217	0.3658	0.8889	0.8009	0.0428	0.0000	0.2330	0.0000	0.8889	0.4017	0.3217
183-DS	0.2400	0.2664	0.4000	0.4737	0.4737	0.3735	0.1030	0.2073	0.2337	0.2758	0.3600	0.3463	0.0922	0.2400	0.4737	0.3735	0.1030
184-DS	0.0000	0.0122	0.2069	0.4045	0.8000	0.2603	0.3242	0.3923	0.8000	1.2455	0.0182	0.0000	0.2426	0.0000	0.8000	0.2603	0.3242
185-DS	0.0000	0.0000	0.0116	0.0225	0.0581	0.0153	0.0192	0.0225	0.0581	1.2550	0.0008	0.0000	0.0144	0.0000	0.0244	0.0100	0.0113
186-DS	0.0096	0.0174	0.0185	0.0759	0.2353	0.0662	0.0959	0.0584	0.2257	1.4494	0.0310	0.0211	0.0752	0.0096	0.0227	0.0179	0.0041
187-DS	0.0000	0.0000	0.9014	0.9584	0.9730	0.5283	0.5016	0.9584	0.9730	0.9495	0.0058	0.0000	0.4696	0.0000	0.9730	0.5283	0.5016
188-DS	0.0000	0.0150	0.0405	0.0466	0.0582	0.0307	0.0213	0.0316	0.0582	0.6937	0.0059	0.0000	0.0183	0.0000	0.0582	0.0307	0.0213
189-DS	0.0032	0.0085	0.0168	0.0296	0.0385	0.0196	0.0131	0.0211	0.0353	0.6688	0.0152	0.0108	0.0110	0.0032	0.0385	0.0196	0.0131
190-DS	0.0000	0.0000	0.6818	0.8273	0.8667	0.4364	0.4187	0.8273	0.8667	0.9596	0.0052	0.0000	0.3879	0.0000	0.8667	0.4364	0.4187
191-DS	0.0000	0.0000	0.0000	0.0000	0.0000	0.0000	0.0000	0.0000	0.0000	N/D	0.0000	0.0000	0.0000	0.0000	0.0000	0.0000	0.0000
192-DS	0.0023	0.0045	0.0200	0.0303	0.0370	0.0172	0.0136	0.0258	0.0348	0.7923	0.0110	0.0065	0.0118	0.0023	0.0370	0.0172	0.0136
193-DS	0.0000	0.1045	0.1667	0.2656	0.5000	0.2026	0.1826	0.1611	0.5000	0.9010	0.0494	0.0001	0.1322	0.0000	0.5000	0.2026	0.1826
194-DS	0.0224	0.0682	0.1429	0.3672	0.9268	0.2837	0.3657	0.2989	0.9044	1.2892	0.1336	0.0676	0.2831	0.0224	0.1848	0.1017	0.0668
195-DS	0.0228	0.0814	0.1979	0.3019	0.5600	0.2067	0.1707	0.2205	0.5372	0.8258	0.1344	0.0732	0.1294	0.0228	0.5600	0.2067	0.1707
196-DS	0.0018	0.0091	0.0158	0.0375	0.1111	0.0307	0.0360	0.0284	0.1094	1.1713	0.0153	0.0065	0.0259	0.0018	0.0667	0.0207	0.0210
197-DS	0.0000	0.0000	0.0573	0.0977	0.1489	0.0573	0.0618	0.0977	0.1489	1.0792	0.0016	0.0000	0.0509	0.0000	0.1489	0.0573	0.0618
198-DS	0.1505	0.1775	0.3836	0.5487	0.7222	0.3808	0.2279	0.3712	0.5717	0.5985	0.3220	0.2737	0.1825	0.1505	0.7222	0.3808	0.2279
199-DS	0.0030	0.0051	0.0085	0.0556	0.1250	0.0340	0.0410	0.0504	0.1220	1.2058	0.0154	0.0078	0.0319	0.0030	0.1250	0.0340	0.0410
200-DS	0.1765	0.2131	0.2571	0.4966	0.5909	0.3518	0.1617	0.2835	0.4144	0.4597	0.3200	0.2923	0.1427	0.1765	0.5909	0.3518	0.1617

Topic	Statistics for Precision at the 20% interpolated recall level																
	Min	1st Q	2nd Q	3rd Q	Max	Mean	Std	IQR	Range	C.Var	Geom.	Harm.	MAD	LOT	UOT	MNO	SNO
176-DS	0.0000	0.0000	0.0000	0.0010	0.3333	0.0373	0.1110	0.0010	0.3333	2.9795	0.0001	0.0000	0.0658	0.0000	0.0010	0.0003	0.0005
177-DS	0.0122	0.0500	0.0800	0.1203	0.2000	0.0920	0.0663	0.0703	0.1878	0.7203	0.0702	0.0482	0.0484	0.0122	0.2000	0.0920	0.0663
178-DS	0.0000	0.0000	0.0000	0.0000	0.0000	0.0000	0.0000	0.0000	0.0000	N/D	0.0000	0.0000	0.0000	0.0000	0.0000	0.0000	0.0000
179-DS	0.0292	0.0520	0.2245	0.3604	0.4375	0.2052	0.1557	0.3084	0.4083	0.7588	0.1373	0.0814	0.1301	0.0292	0.4375	0.2052	0.1557
180-DS	0.0000	0.0000	0.0184	0.0370	0.0805	0.0224	0.0271	0.0370	0.0805	1.2074	0.0009	0.0000	0.0208	0.0000	0.0805	0.0224	0.0271
181-DS	0.0000	0.0000	0.0000	0.0000	0.0000	0.0000	0.0000	0.0000	0.0000	N/D	0.0000	0.0000	0.0000	0.0000	0.0000	0.0000	0.0000
182-DS	0.0000	0.1425	0.2055	0.5332	0.7692	0.3346	0.2915	0.3907	0.7692	0.8711	0.0355	0.0000	0.2395	0.0000	0.7692	0.3346	0.2915
183-DS	0.1687	0.1973	0.2619	0.3868	0.4000	0.2812	0.0912	0.1895	0.2313	0.3244	0.2682	0.2560	0.0753	0.1687	0.4000	0.2812	0.0912
184-DS	0.0000	0.0000	0.0246	0.3247	0.7333	0.1864	0.3043	0.3247	0.7333	1.6321	0.0021	0.0000	0.2367	0.0000	0.7333	0.1864	0.3043
185-DS	0.0000	0.0000	0.0107	0.0219	0.0581	0.0141	0.0189	0.0219	0.0581	1.3432	0.0007	0.0000	0.0133	0.0000	0.0219	0.0086	0.0099
186-DS	0.0047	0.0083	0.0129	0.0726	0.2353	0.0612	0.0988	0.0643	0.2305	1.6128	0.0209	0.0120	0.0774	0.0047	0.0184	0.0115	0.0051
187-DS	0.0000	0.0000	0.8933	0.9251	0.9310	0.5080	0.4821	0.9251	0.9310	0.9491	0.0057	0.0000	0.4515	0.0000	0.9310	0.5080	0.4821
188-DS	0.0000	0.0000	0.0000	0.0466	0.0582	0.0195	0.0247	0.0466	0.0582	1.2684	0.0004	0.0000	0.0217	0.0000	0.0582	0.0195	0.0247
189-DS	0.0000	0.0000	0.0053	0.0137	0.0385	0.0104	0.0161	0.0137	0.0385	1.5576	0.0005	0.0000	0.0125	0.0000	0.0055	0.0023	0.0029
190-DS	0.0000	0.0000	0.6753	0.8066	0.8529	0.4259	0.4081	0.8066	0.8529	0.9581	0.0052	0.0000	0.3786	0.0000	0.8529	0.4259	0.4081
191-DS	0.0000	0.0000	0.0000	0.0000	0.0000	0.0000	0.0000	0.0000	0.0000	N/D	0.0000	0.0000	0.0000	0.0000	0.0000	0.0000	0.0000
192-DS	0.0023	0.0045	0.0200	0.0303	0.0370	0.0172	0.0136	0.0258	0.0348	0.7923	0.0110	0.0065	0.0118	0.0023	0.0370	0.0172	0.0136
193-DS	0.0000	0.1045	0.1556	0.1850	0.2500	0.1401	0.0875	0.0805	0.2500	0.6246	0.0407	0.0001	0.0619	0.0000	0.2500	0.1401	0.0875
194-DS	0.0000	0.0000	0.0834	0.3339	0.9268	0.2387	0.3898	0.3339	0.9268	1.6330	0.0027	0.0000	0.3030	0.0000	0.1405	0.0439	0.0580
195-DS	0.0000	0.0000	0.1125	0.2459	0.3889	0.1246	0.1421	0.2459	0.3889	1.1402	0.0025	0.0000	0.1135	0.0000	0.3889	0.1246	0.1421
196-DS	0.0000	0.0086	0.0158	0.0375	0.0851	0.0274	0.0295	0.0289	0.0851	1.0774	0.0046	0.0000	0.0216	0.0000	0.0667	0.0202	0.0215
197-DS	0.0000	0.0000	0.0000	0.0795	0.1489	0.0391	0.0642	0.0795	0.1489	1.6407	0.0002	0.0000	0.0522	0.0000	0.1489	0.0391	0.0642
198-DS	0.0890	0.1281	0.3176	0.5092	0.5641	0.3150	0.1950	0.3812	0.4751	0.6190	0.2543	0.2004	0.1657	0.0890	0.5641	0.3150	0.1950
199-DS	0.0000	0.0042	0.0053	0.0389	0.0435	0.0198	0.0195	0.0347	0.0435	0.9834	0.0059	0.0001	0.0181	0.0000	0.0435	0.0198	0.0195
200-DS	0.1344	0.1586	0.1981	0.3488	0.4222	0.2489	0.1081	0.1902	0.2878	0.4342	0.2297	0.2132	0.0898	0.1344	0.4222	0.2489	0.1081

Topic	Statistics for Precision at the 30% interpolated recall level																
	Min	1st Q	2nd Q	3rd Q	Max	Mean	Std	IQR	Range	C.Var	Geom.	Harm.	MAD	LOT	UOT	MNO	SNO
176-DS	0.0000	0.0000	0.0000	0.0010	0.3333	0.0373	0.1110	0.0010	0.3333	2.9795	0.0001	0.0000	0.0658	0.0000	0.0010	0.0003	0.0005
177-DS	0.0122	0.0500	0.0667	0.0819	0.0938	0.0623	0.0254	0.0319	0.0816	0.4083	0.0549	0.0435	0.0190	0.0122	0.0938	0.0623	0.0254
178-DS	0.0000	0.0000	0.0000	0.0000	0.0000	0.0000	0.0000	0.0000	0.0000	N/D	0.0000	0.0000	0.0000	0.0000	0.0000	0.0000	0.0000
179-DS	0.0000	0.0447	0.1930	0.3604	0.4375	0.1855	0.1675	0.3157	0.4375	0.9033	0.0210	0.0000	0.1375	0.0000	0.4375	0.1855	0.1675
180-DS	0.0000	0.0000	0.0000	0.0055	0.0328	0.0061	0.0124	0.0055	0.0328	2.0336	0.0001	0.0000	0.0095	0.0000	0.0000	0.0000	0.0000
181-DS	0.0000	0.0000	0.0000	0.0000	0.0000	0.0000	0.0000	0.0000	0.0000	N/D	0.0000	0.0000	0.0000	0.0000	0.0000	0.0000	0.0000
182-DS	0.0000	0.0567	0.1613	0.2085	0.2174	0.1271	0.0902	0.1517	0.2174	0.7099	0.0177	0.0000	0.0792	0.0000	0.2174	0.1271	0.0902
183-DS	0.1036	0.1477	0.2521	0.2951	0.3231	0.2255	0.0847	0.1474	0.2195	0.3756	0.2092	0.1918	0.0729	0.1036	0.3231	0.2255	0.0847
184-DS	0.0000	0.0000	0.0246	0.1652	0.6000	0.1345	0.2402	0.1652	0.6000	1.7862	0.0017	0.0000	0.1870	0.0000	0.0500	0.0143	0.0197
185-DS	0.0000	0.0000	0.0000	0.0120	0.0387	0.0082	0.0128	0.0120	0.0387	1.5541	0.0003	0.0000	0.0091	0.0000	0.0120	0.0044	0.0061
186-DS	0.0000	0.0000	0.0000	0.0588	0.2353	0.0523	0.1038	0.0588	0.2353	1.9843	0.0001	0.0000	0.0813	0.0000	0.0000	0.0000	0.0000
187-DS	0.0000	0.0000	0.4769	0.9009	0.9138	0.4427	0.4403	0.9009	0.9138	0.9946	0.0052	0.0000	0.3935	0.0000	0.9138	0.4427	0.4403
188-DS	0.0000	0.0000	0.0000	0.0466	0.0582	0.0168	0.0255	0.0466	0.0582	1.5132	0.0002	0.0000	0.0224	0.0000	0.0582	0.0168	0.0255
189-DS	0.0000	0.0000	0.0000	0.0066	0.0263	0.0058	0.0116	0.0066	0.0263	1.9843	0.0001	0.0000	0.0091	0.0000	0.0000	0.0000	0.0000
190-DS	0.0000	0.0000	0.6753	0.8049	0.8151	0.4210	0.4025	0.8049	0.8151	0.9560	0.0051	0.0000	0.3742	0.0000	0.8151	0.4210	0.4025
191-DS	0.0000	0.0000	0.0000	0.0000	0.0000	0.0000	0.0000	0.0000	0.0000	N/D	0.0000	0.0000	0.0000	0.0000	0.0000	0.0000	0.0000
192-DS	0.0023	0.0045	0.0200	0.0303	0.0370	0.0172	0.0136	0.0258	0.0348	0.7923	0.0110	0.0065	0.0118	0.0023	0.0370	0.0172	0.0136
193-DS	0.0000	0.0000	0.1154	0.1334	0.1383	0.0709	0.0678	0.1334	0.1383	0.9555	0.0019	0.0000	0.0631	0.0000	0.1383	0.0709	0.0678
194-DS	0.0000	0.0000	0.0834	0.3276	0.9091	0.2339	0.3804	0.3276	0.9091	1.6263	0.0027	0.0000	0.2956	0.0000	0.1405	0.0439	0.0580
195-DS	0.0000	0.0000	0.1000	0.1826	0.2100	0.0862	0.0895	0.1826	0.2100	1.0378	0.0021	0.0000	0.0766	0.0000	0.2100	0.0862	0.0895
196-DS	0.0000	0.0086	0.0158	0.0375	0.0851	0.0274	0.0295	0.0289	0.0851	1.0774	0.0046	0.0000	0.0216	0.0000	0.0667	0.0202	0.0215
197-DS	0.0000	0.0000	0.0000	0.0516	0.1290	0.0279	0.0472	0.0516	0.1290	1.6913	0.0002	0.0000	0.0372	0.0000	0.0802	0.0153	0.0301
198-DS	0.0686	0.1105	0.2077	0.3705	0.5641	0.2554	0.1923	0.2600	0.4955	0.7529	0.1965	0.1525	0.1495	0.0686	0.5641	0.2554	0.1923
199-DS	0.0000	0.0042	0.0053	0.0389	0.0435	0.0198	0.0195	0.0347	0.0435	0.9834	0.0059	0.0001	0.0181	0.0000	0.0435	0.0198	0.0195
200-DS	0.1344	0.1449	0.1593	0.2891	0.3140	0.2054	0.0752	0.1442	0.1795	0.3662	0.1942	0.1845	0.0642	0.1344	0.3140	0.2054	0.0752

Topic	Statistics for Precision at the 40% interpolated recall level																
	Min	1st Q	2nd Q	3rd Q	Max	Mean	Std	IQR	Range	C.Var	Geom.	Harm.	MAD	LOT	UOT	MNO	SNO
176-DS	0.0000	0.0000	0.0000	0.0010	0.3333	0.0373	0.1110	0.0010	0.3333	2.9795	0.0001	0.0000	0.0658	0.0000	0.0010	0.0003	0.0005
177-DS	0.0117	0.0181	0.0370	0.0511	0.0909	0.0412	0.0273	0.0330	0.0792	0.6621	0.0332	0.0263	0.0195	0.0117	0.0909	0.0412	0.0273
178-DS	0.0000	0.0000	0.0000	0.0000	0.0000	0.0000	0.0000	0.0000	0.0000	N/D	0.0000	0.0000	0.0000	0.0000	0.0000	0.0000	0.0000
179-DS	0.0000	0.0447	0.1634	0.3579	0.4180	0.1767	0.1635	0.3132	0.4180	0.9250	0.0202	0.0000	0.1345	0.0000	0.4180	0.1767	0.1635
180-DS	0.0000	0.0000	0.0000	0.0000	0.0000	0.0000	0.0000	0.0000	0.0000	N/D	0.0000	0.0000	0.0000	0.0000	0.0000	0.0000	0.0000
181-DS	0.0000	0.0000	0.0000	0.0000	0.0000	0.0000	0.0000	0.0000	0.0000	N/D	0.0000	0.0000	0.0000	0.0000	0.0000	0.0000	0.0000
182-DS	0.0000	0.0545	0.1418	0.1695	0.1789	0.1077	0.0725	0.1150	0.1789	0.6732	0.0159	0.0000	0.0626	0.0000	0.1789	0.1077	0.0725
183-DS	0.1036	0.1294	0.2340	0.2676	0.3143	0.2118	0.0805	0.1383	0.2107	0.3801	0.1968	0.1815	0.0679	0.1036	0.3143	0.2118	0.0805
184-DS	0.0000	0.0000	0.0246	0.1462	0.5106	0.1196	0.2140	0.1462	0.5106	1.7892	0.0016	0.0000	0.1673	0.0000	0.0344	0.0120	0.0153
185-DS	0.0000	0.0000	0.0000	0.0090	0.0116	0.0043	0.0052	0.0090	0.0116	1.1992	0.0002	0.0000	0.0048	0.0000	0.0116	0.0043	0.0052
186-DS	0.0000	0.0000	0.0000	0.0302	0.1207	0.0268	0.0532	0.0302	0.1207	1.9843	0.0001	0.0000	0.0417	0.0000	0.0000	0.0000	0.0000
187-DS	0.0000	0.0000	0.3238	0.6994	0.7976	0.3518	0.3614	0.6994	0.7976	1.0273	0.0045	0.0000	0.3189	0.0000	0.7976	0.3518	0.3614
188-DS	0.0000	0.0000	0.0000	0.0446	0.0582	0.0164	0.0249	0.0446	0.0582	1.5190	0.0002	0.0000	0.0219	0.0000	0.0582	0.0164	0.0249
189-DS	0.0000	0.0000	0.0000	0.0036	0.0146	0.0032	0.0064	0.0036	0.0146	1.9843	0.0001	0.0000	0.0050	0.0000	0.0000	0.0000	0.0000
190-DS	0.0000	0.0000	0.6753	0.7855	0.8151	0.4178	0.3991	0.7855	0.8151	0.9553	0.0051	0.0000	0.3713	0.0000	0.8151	0.4178	0.3991
191-DS	0.0000	0.0000	0.0000	0.0000	0.0000	0.0000	0.0000	0.0000	0.0000	N/D	0.0000	0.0000	0.0000	0.0000	0.0000	0.0000	0.0000
192-DS	0.0023	0.0045	0.0200	0.0303	0.0370	0.0172	0.0136	0.0258	0.0348	0.7923	0.0110	0.0065	0.0118	0.0023	0.0370	0.0172	0.0136
193-DS	0.0000	0.0000	0.1146	0.1334	0.1383	0.0708	0.0676	0.1334	0.1383	0.9561	0.0019	0.0000	0.0629	0.0000	0.1383	0.0708	0.0676
194-DS	0.0000	0.0000	0.0834	0.3276	0.9000	0.2329	0.3784	0.3276	0.9000	1.6247	0.0027	0.0000	0.2940	0.0000	0.1405	0.0439	0.0580
195-DS	0.0000	0.0000	0.0784	0.1235	0.1763	0.0689	0.0739	0.1235	0.1763	1.0734	0.0018	0.0000	0.0612	0.0000	0.1763	0.0689	0.0739
196-DS	0.0000	0.0044	0.0158	0.0369	0.0851	0.0262	0.0297	0.0325	0.0851	1.1331	0.0042	0.0000	0.0220	0.0000	0.0851	0.0262	0.0297
197-DS	0.0000	0.0000	0.0000	0.0426	0.1074	0.0242	0.0413	0.0426	0.1074	1.7054	0.0002	0.0000	0.0323	0.0000	0.0802	0.0138	0.0288
198-DS	0.0608	0.0966	0.1147	0.2783	0.4857	0.1954	0.1699	0.1818	0.4249	0.8693	0.1471	0.1188	0.1321	0.0608	0.4857	0.1954	0.1699
199-DS	0.0000	0.0033	0.0053	0.0146	0.0370	0.0109	0.0121	0.0113	0.0370	1.1133	0.0022	0.0000	0.0088	0.0000	0.0229	0.0076	0.0076
200-DS	0.1003	0.1421	0.1447	0.1700	0.2500	0.1584	0.0408	0.0279	0.1497	0.2576	0.1542	0.1503	0.0273	0.1416	0.1823	0.1537	0.0153

Topic	Statistics for Precision at the 50% interpolated recall level																
	Min	1st Q	2nd Q	3rd Q	Max	Mean	Std	IQR	Range	C.Var	Geom.	Harm.	MAD	LOT	UOT	MNO	SNO
176-DS	0.0000	0.0000	0.0000	0.0010	0.3333	0.0373	0.1110	0.0010	0.3333	2.9795	0.0001	0.0000	0.0658	0.0000	0.0010	0.0003	0.0005
177-DS	0.0092	0.0094	0.0117	0.0247	0.0546	0.0206	0.0179	0.0153	0.0455	0.8681	0.0159	0.0134	0.0138	0.0092	0.0167	0.0117	0.0032
178-DS	0.0000	0.0000	0.0000	0.0000	0.0000	0.0000	0.0000	0.0000	0.0000	N/D	0.0000	0.0000	0.0000	0.0000	0.0000	0.0000	0.0000
179-DS	0.0000	0.0447	0.1577	0.3579	0.4180	0.1752	0.1636	0.3132	0.4180	0.9336	0.0200	0.0000	0.1355	0.0000	0.4180	0.1752	0.1636
180-DS	0.0000	0.0000	0.0000	0.0000	0.0000	0.0000	0.0000	0.0000	0.0000	N/D	0.0000	0.0000	0.0000	0.0000	0.0000	0.0000	0.0000
181-DS	0.0000	0.0000	0.0000	0.0000	0.0000	0.0000	0.0000	0.0000	0.0000	N/D	0.0000	0.0000	0.0000	0.0000	0.0000	0.0000	0.0000
182-DS	0.0000	0.0545	0.1298	0.1416	0.1724	0.0974	0.0644	0.0872	0.1724	0.6608	0.0148	0.0000	0.0535	0.0000	0.1724	0.0974	0.0644
183-DS	0.0922	0.1124	0.2308	0.2595	0.2816	0.1945	0.0785	0.1471	0.1894	0.4038	0.1787	0.1629	0.0710	0.0922	0.2816	0.1945	0.0785
184-DS	0.0000	0.0000	0.0000	0.1397	0.5000	0.1108	0.2116	0.1397	0.5000	1.9093	0.0003	0.0000	0.1656	0.0000	0.0307	0.0044	0.0116
185-DS	0.0000	0.0000	0.0000	0.0000	0.0000	0.0000	0.0000	0.0000	0.0000	N/D	0.0000	0.0000	0.0000	0.0000	0.0000	0.0000	0.0000
186-DS	0.0000	0.0000	0.0000	0.0302	0.1207	0.0268	0.0532	0.0302	0.1207	1.9843	0.0001	0.0000	0.0417	0.0000	0.0000	0.0000	0.0000
187-DS	0.0000	0.0000	0.2877	0.5424	0.6829	0.2915	0.3003	0.5424	0.6829	1.0302	0.0041	0.0000	0.2600	0.0000	0.6829	0.2915	0.3003
188-DS	0.0000	0.0000	0.0000	0.0000	0.0578	0.0064	0.0193	0.0000	0.0578	3.0000	0.0000	0.0000	0.0114	0.0000	0.0000	0.0000	0.0000
189-DS	0.0000	0.0000	0.0000	0.0030	0.0122	0.0027	0.0054	0.0030	0.0122	1.9843	0.0000	0.0000	0.0042	0.0000	0.0000	0.0000	0.0000
190-DS	0.0000	0.0000	0.6471	0.7740	0.8151	0.4129	0.3952	0.7740	0.8151	0.9571	0.0051	0.0000	0.3670	0.0000	0.8151	0.4129	0.3952
191-DS	0.0000	0.0000	0.0000	0.0000	0.0000	0.0000	0.0000	0.0000	0.0000	N/D	0.0000	0.0000	0.0000	0.0000	0.0000	0.0000	0.0000
192-DS	0.0023	0.0045	0.0200	0.0303	0.0370	0.0172	0.0136	0.0258	0.0348	0.7923	0.0110	0.0065	0.0118	0.0023	0.0370	0.0172	0.0136
193-DS	0.0000	0.0000	0.1140	0.1334	0.1383	0.0706	0.0676	0.1334	0.1383	0.9565	0.0019	0.0000	0.0628	0.0000	0.1383	0.0706	0.0676
194-DS	0.0000	0.0000	0.0834	0.3080	0.8723	0.2253	0.3681	0.3080	0.8723	1.6339	0.0026	0.0000	0.2863	0.0000	0.1218	0.0412	0.0530
195-DS	0.0000	0.0000	0.0000	0.1024	0.1182	0.0453	0.0552	0.1024	0.1182	1.2201	0.0006	0.0000	0.0503	0.0000	0.1182	0.0453	0.0552
196-DS	0.0000	0.0044	0.0158	0.0369	0.0851	0.0262	0.0297	0.0325	0.0851	1.1331	0.0042	0.0000	0.0220	0.0000	0.0851	0.0262	0.0297
197-DS	0.0000	0.0000	0.0000	0.0370	0.0773	0.0190	0.0315	0.0370	0.0773	1.6541	0.0002	0.0000	0.0254	0.0000	0.0773	0.0190	0.0315
198-DS	0.0000	0.0580	0.0887	0.2317	0.4267	0.1513	0.1640	0.1736	0.4267	1.0839	0.0176	0.0000	0.1258	0.0000	0.4267	0.1513	0.1640
199-DS	0.0000	0.0033	0.0053	0.0146	0.0370	0.0109	0.0121	0.0113	0.0370	1.1133	0.0022	0.0000	0.0088	0.0000	0.0229	0.0076	0.0076
200-DS	0.0817	0.0931	0.1199	0.1373	0.2193	0.1262	0.0436	0.0442	0.1376	0.3455	0.1205	0.1156	0.0304	0.0817	0.1687	0.1146	0.0280

Topic	Statistics for Precision at the 60% interpolated recall level																
	Min	1st Q	2nd Q	3rd Q	Max	Mean	Std	IQR	Range	C.Var	Geom.	Harm.	MAD	LOT	UOT	MNO	SNO
176-DS	0.0000	0.0000	0.0000	0.0000	0.0107	0.0012	0.0036	0.0000	0.0107	3.0000	0.0000	0.0000	0.0021	0.0000	0.0000	0.0000	0.0000
177-DS	0.0070	0.0083	0.0091	0.0202	0.0546	0.0184	0.0189	0.0118	0.0476	1.0274	0.0131	0.0107	0.0148	0.0070	0.0107	0.0089	0.0013
178-DS	0.0000	0.0000	0.0000	0.0000	0.0000	0.0000	0.0000	0.0000	0.0000	N/D	0.0000	0.0000	0.0000	0.0000	0.0000	0.0000	0.0000
179-DS	0.0000	0.0000	0.1326	0.3223	0.3681	0.1436	0.1574	0.3223	0.3681	1.0958	0.0027	0.0000	0.1301	0.0000	0.3681	0.1436	0.1574
180-DS	0.0000	0.0000	0.0000	0.0000	0.0000	0.0000	0.0000	0.0000	0.0000	N/D	0.0000	0.0000	0.0000	0.0000	0.0000	0.0000	0.0000
181-DS	0.0000	0.0000	0.0000	0.0000	0.0000	0.0000	0.0000	0.0000	0.0000	N/D	0.0000	0.0000	0.0000	0.0000	0.0000	0.0000	0.0000
182-DS	0.0000	0.0000	0.1006	0.1167	0.1277	0.0644	0.0615	0.1167	0.1277	0.9549	0.0018	0.0000	0.0572	0.0000	0.1277	0.0644	0.0615
183-DS	0.0846	0.0922	0.2051	0.2541	0.2721	0.1765	0.0812	0.1619	0.1874	0.4603	0.1583	0.1410	0.0726	0.0846	0.2721	0.1765	0.0812
184-DS	0.0000	0.0000	0.0000	0.0971	0.4239	0.0903	0.1793	0.0971	0.4239	1.9868	0.0001	0.0000	0.1404	0.0000	0.0000	0.0000	0.0000
185-DS	0.0000	0.0000	0.0000	0.0000	0.0000	0.0000	0.0000	0.0000	0.0000	N/D	0.0000	0.0000	0.0000	0.0000	0.0000	0.0000	0.0000
186-DS	0.0000	0.0000	0.0000	0.0302	0.1207	0.0268	0.0532	0.0302	0.1207	1.9843	0.0001	0.0000	0.0417	0.0000	0.0000	0.0000	0.0000
187-DS	0.0000	0.0000	0.2463	0.4635	0.6185	0.2495	0.2641	0.4635	0.6185	1.0583	0.0037	0.0000	0.2225	0.0000	0.6185	0.2495	0.2641
188-DS	0.0000	0.0000	0.0000	0.0000	0.0000	0.0000	0.0000	0.0000	0.0000	N/D	0.0000	0.0000	0.0000	0.0000	0.0000	0.0000	0.0000
189-DS	0.0000	0.0000	0.0000	0.0000	0.0000	0.0000	0.0000	0.0000	0.0000	N/D	0.0000	0.0000	0.0000	0.0000	0.0000	0.0000	0.0000
190-DS	0.0000	0.0000	0.5571	0.7740	0.8151	0.4021	0.3889	0.7740	0.8151	0.9673	0.0050	0.0000	0.3574	0.0000	0.8151	0.4021	0.3889
191-DS	0.0000	0.0000	0.0000	0.0000	0.0000	0.0000	0.0000	0.0000	0.0000	N/D	0.0000	0.0000	0.0000	0.0000	0.0000	0.0000	0.0000
192-DS	0.0023	0.0045	0.0200	0.0303	0.0370	0.0172	0.0136	0.0258	0.0348	0.7923	0.0110	0.0065	0.0118	0.0023	0.0370	0.0172	0.0136
193-DS	0.0000	0.0000	0.1079	0.1235	0.1293	0.0661	0.0632	0.1235	0.1293	0.9554	0.0018	0.0000	0.0588	0.0000	0.1293	0.0661	0.0632
194-DS	0.0000	0.0000	0.0834	0.2870	0.8723	0.2210	0.3656	0.2870	0.8723	1.6541	0.0026	0.0000	0.2847	0.0000	0.0990	0.0380	0.0476
195-DS	0.0000	0.0000	0.0000	0.0854	0.0889	0.0291	0.0437	0.0854	0.0889	1.5007	0.0002	0.0000	0.0388	0.0000	0.0889	0.0291	0.0437
196-DS	0.0000	0.0000	0.0157	0.0333	0.0641	0.0195	0.0243	0.0333	0.0641	1.2465	0.0008	0.0000	0.0190	0.0000	0.0641	0.0195	0.0243
197-DS	0.0000	0.0000	0.0000	0.0342	0.0769	0.0184	0.0310	0.0342	0.0769	1.6799	0.0002	0.0000	0.0246	0.0000	0.0769	0.0184	0.0310
198-DS	0.0000	0.0565	0.0777	0.1814	0.3378	0.1236	0.1280	0.1249	0.3378	1.0356	0.0155	0.0000	0.0965	0.0000	0.3378	0.1236	0.1280
199-DS	0.0000	0.0000	0.0053	0.0122	0.0199	0.0069	0.0075	0.0122	0.0199	1.0899	0.0005	0.0000	0.0065	0.0000	0.0199	0.0069	0.0075
200-DS	0.0733	0.0836	0.1032	0.1231	0.2032	0.1105	0.0411	0.0395	0.1299	0.3717	0.1050	0.1006	0.0294	0.0733	0.1449	0.0989	0.0234

Topic	Statistics for Precision at the 70% interpolated recall level																
	Min	1st Q	2nd Q	3rd Q	Max	Mean	Std	IQR	Range	C.Var	Geom.	Harm.	MAD	LOT	UOT	MNO	SNO
176-DS	0.0000	0.0000	0.0000	0.0000	0.0107	0.0012	0.0036	0.0000	0.0107	3.0000	0.0000	0.0000	0.0021	0.0000	0.0000	0.0000	0.0000
177-DS	0.0000	0.0055	0.0091	0.0197	0.0546	0.0165	0.0203	0.0142	0.0546	1.2276	0.0029	0.0000	0.0156	0.0000	0.0101	0.0065	0.0046
178-DS	0.0000	0.0000	0.0000	0.0000	0.0000	0.0000	0.0000	0.0000	0.0000	N/D	0.0000	0.0000	0.0000	0.0000	0.0000	0.0000	0.0000
179-DS	0.0000	0.0000	0.0984	0.2776	0.3417	0.1235	0.1403	0.2776	0.3417	1.1361	0.0024	0.0000	0.1175	0.0000	0.3417	0.1235	0.1403
180-DS	0.0000	0.0000	0.0000	0.0000	0.0000	0.0000	0.0000	0.0000	0.0000	N/D	0.0000	0.0000	0.0000	0.0000	0.0000	0.0000	0.0000
181-DS	0.0000	0.0000	0.0000	0.0000	0.0000	0.0000	0.0000	0.0000	0.0000	N/D	0.0000	0.0000	0.0000	0.0000	0.0000	0.0000	0.0000
182-DS	0.0000	0.0000	0.0742	0.0782	0.0862	0.0439	0.0418	0.0782	0.0862	0.9513	0.0015	0.0000	0.0390	0.0000	0.0862	0.0439	0.0418
183-DS	0.0713	0.0827	0.1275	0.2124	0.2649	0.1458	0.0779	0.1297	0.1936	0.5341	0.1290	0.1156	0.0639	0.0713	0.2649	0.1458	0.0779
184-DS	0.0000	0.0000	0.0000	0.0971	0.4239	0.0903	0.1793	0.0971	0.4239	1.9868	0.0001	0.0000	0.1404	0.0000	0.0000	0.0000	0.0000
185-DS	0.0000	0.0000	0.0000	0.0000	0.0000	0.0000	0.0000	0.0000	0.0000	N/D	0.0000	0.0000	0.0000	0.0000	0.0000	0.0000	0.0000
186-DS	0.0000	0.0000	0.0000	0.0206	0.0825	0.0183	0.0364	0.0206	0.0825	1.9843	0.0001	0.0000	0.0285	0.0000	0.0000	0.0000	0.0000
187-DS	0.0000	0.0000	0.0000	0.3791	0.5176	0.1887	0.2332	0.3791	0.5176	1.2362	0.0011	0.0000	0.2096	0.0000	0.5176	0.1887	0.2332
188-DS	0.0000	0.0000	0.0000	0.0000	0.0000	0.0000	0.0000	0.0000	0.0000	N/D	0.0000	0.0000	0.0000	0.0000	0.0000	0.0000	0.0000
189-DS	0.0000	0.0000	0.0000	0.0000	0.0000	0.0000	0.0000	0.0000	0.0000	N/D	0.0000	0.0000	0.0000	0.0000	0.0000	0.0000	0.0000
190-DS	0.0000	0.0000	0.4341	0.7592	0.8151	0.3723	0.3707	0.7592	0.8151	0.9958	0.0047	0.0000	0.3309	0.0000	0.8151	0.3723	0.3707
191-DS	0.0000	0.0000	0.0000	0.0000	0.0000	0.0000	0.0000	0.0000	0.0000	N/D	0.0000	0.0000	0.0000	0.0000	0.0000	0.0000	0.0000
192-DS	0.0023	0.0045	0.0200	0.0303	0.0370	0.0172	0.0136	0.0258	0.0348	0.7923	0.0110	0.0065	0.0118	0.0023	0.0370	0.0172	0.0136
193-DS	0.0000	0.0000	0.0000	0.0111	0.0444	0.0099	0.0196	0.0111	0.0444	1.9843	0.0001	0.0000	0.0154	0.0000	0.0000	0.0000	0.0000
194-DS	0.0000	0.0000	0.0000	0.1886	0.7946	0.1721	0.3416	0.1886	0.7946	1.9852	0.0001	0.0000	0.2677	0.0000	0.0000	0.0000	0.0000
195-DS	0.0000	0.0000	0.0000	0.0000	0.0000	0.0000	0.0000	0.0000	0.0000	N/D	0.0000	0.0000	0.0000	0.0000	0.0000	0.0000	0.0000
196-DS	0.0000	0.0000	0.0104	0.0314	0.0545	0.0174	0.0223	0.0314	0.0545	1.2788	0.0008	0.0000	0.0177	0.0000	0.0545	0.0174	0.0223
197-DS	0.0000	0.0000	0.0000	0.0321	0.0618	0.0158	0.0259	0.0321	0.0618	1.6354	0.0002	0.0000	0.0211	0.0000	0.0618	0.0158	0.0259
198-DS	0.0000	0.0000	0.0000	0.0585	0.2340	0.0520	0.1032	0.0585	0.2340	1.9843	0.0001	0.0000	0.0809	0.0000	0.0000	0.0000	0.0000
199-DS	0.0000	0.0000	0.0000	0.0000	0.0000	0.0000	0.0000	0.0000	0.0000	N/D	0.0000	0.0000	0.0000	0.0000	0.0000	0.0000	0.0000
200-DS	0.0000	0.0801	0.0891	0.1028	0.1721	0.0903	0.0450	0.0227	0.1721	0.4979	0.0353	0.0001	0.0266	0.0778	0.1221	0.0915	0.0148

Topic	Statistics for Precision at the 80% interpolated recall level																
	Min	1st Q	2nd Q	3rd Q	Max	Mean	Std	IQR	Range	C.Var	Geom.	Harm.	MAD	LOT	UOT	MNO	SNO
176-DS	0.0000	0.0000	0.0000	0.0000	0.0107	0.0012	0.0036	0.0000	0.0107	3.0000	0.0000	0.0000	0.0021	0.0000	0.0000	0.0000	0.0000
177-DS	0.0000	0.0000	0.0091	0.0197	0.0546	0.0157	0.0209	0.0197	0.0546	1.3264	0.0014	0.0000	0.0159	0.0000	0.0485	0.0109	0.0160
178-DS	0.0000	0.0000	0.0000	0.0000	0.0000	0.0000	0.0000	0.0000	0.0000	N/D	0.0000	0.0000	0.0000	0.0000	0.0000	0.0000	0.0000
179-DS	0.0000	0.0000	0.0800	0.2112	0.3020	0.1018	0.1195	0.2112	0.3020	1.1736	0.0022	0.0000	0.0992	0.0000	0.3020	0.1018	0.1195
180-DS	0.0000	0.0000	0.0000	0.0000	0.0000	0.0000	0.0000	0.0000	0.0000	N/D	0.0000	0.0000	0.0000	0.0000	0.0000	0.0000	0.0000
181-DS	0.0000	0.0000	0.0000	0.0000	0.0000	0.0000	0.0000	0.0000	0.0000	N/D	0.0000	0.0000	0.0000	0.0000	0.0000	0.0000	0.0000
182-DS	0.0000	0.0000	0.0000	0.0125	0.0502	0.0112	0.0221	0.0125	0.0502	1.9843	0.0001	0.0000	0.0173	0.0000	0.0000	0.0000	0.0000
183-DS	0.0494	0.0574	0.0874	0.1996	0.2416	0.1194	0.0805	0.1422	0.1922	0.6746	0.0985	0.0837	0.0690	0.0494	0.2416	0.1194	0.0805
184-DS	0.0000	0.0000	0.0000	0.0491	0.2066	0.0448	0.0889	0.0491	0.2066	1.9851	0.0001	0.0000	0.0697	0.0000	0.0000	0.0000	0.0000
185-DS	0.0000	0.0000	0.0000	0.0000	0.0000	0.0000	0.0000	0.0000	0.0000	N/D	0.0000	0.0000	0.0000	0.0000	0.0000	0.0000	0.0000
186-DS	0.0000	0.0000	0.0000	0.0036	0.0146	0.0032	0.0064	0.0036	0.0146	1.9843	0.0001	0.0000	0.0050	0.0000	0.0000	0.0000	0.0000
187-DS	0.0000	0.0000	0.0000	0.3509	0.4323	0.1629	0.1990	0.3509	0.4323	1.2217	0.0011	0.0000	0.1810	0.0000	0.4323	0.1629	0.1990
188-DS	0.0000	0.0000	0.0000	0.0000	0.0000	0.0000	0.0000	0.0000	0.0000	N/D	0.0000	0.0000	0.0000	0.0000	0.0000	0.0000	0.0000
189-DS	0.0000	0.0000	0.0000	0.0000	0.0000	0.0000	0.0000	0.0000	0.0000	N/D	0.0000	0.0000	0.0000	0.0000	0.0000	0.0000	0.0000
190-DS	0.0000	0.0000	0.3976	0.7546	0.7594	0.3595	0.3597	0.7546	0.7594	1.0006	0.0046	0.0000	0.3196	0.0000	0.7594	0.3595	0.3597
191-DS	0.0000	0.0000	0.0000	0.0000	0.0000	0.0000	0.0000	0.0000	0.0000	N/D	0.0000	0.0000	0.0000	0.0000	0.0000	0.0000	0.0000
192-DS	0.0023	0.0045	0.0200	0.0303	0.0370	0.0172	0.0136	0.0258	0.0348	0.7923	0.0110	0.0065	0.0118	0.0023	0.0370	0.0172	0.0136
193-DS	0.0000	0.0000	0.0000	0.0070	0.0281	0.0062	0.0124	0.0070	0.0281	1.9843	0.0001	0.0000	0.0097	0.0000	0.0000	0.0000	0.0000
194-DS	0.0000	0.0000	0.0000	0.0804	0.4113	0.0815	0.1632	0.0804	0.4113	2.0032	0.0001	0.0000	0.1267	0.0000	0.0000	0.0000	0.0000
195-DS	0.0000	0.0000	0.0000	0.0000	0.0000	0.0000	0.0000	0.0000	0.0000	N/D	0.0000	0.0000	0.0000	0.0000	0.0000	0.0000	0.0000
196-DS	0.0000	0.0000	0.0000	0.0218	0.0461	0.0131	0.0193	0.0218	0.0461	1.4736	0.0003	0.0000	0.0147	0.0000	0.0461	0.0131	0.0193
197-DS	0.0000	0.0000	0.0000	0.0070	0.0591	0.0097	0.0207	0.0070	0.0591	2.1421	0.0001	0.0000	0.0150	0.0000	0.0000	0.0000	0.0000
198-DS	0.0000	0.0000	0.0000	0.0326	0.1305	0.0290	0.0576	0.0326	0.1305	1.9843	0.0001	0.0000	0.0451	0.0000	0.0000	0.0000	0.0000
199-DS	0.0000	0.0000	0.0000	0.0000	0.0000	0.0000	0.0000	0.0000	0.0000	N/D	0.0000	0.0000	0.0000	0.0000	0.0000	0.0000	0.0000
200-DS	0.0000	0.0501	0.0733	0.0857	0.1298	0.0676	0.0435	0.0356	0.1298	0.6433	0.0113	0.0000	0.0302	0.0000	0.1298	0.0676	0.0435

Topic	Statistics for Precision at the 90% interpolated recall level																
	Min	1st Q	2nd Q	3rd Q	Max	Mean	Std	IQR	Range	C.Var	Geom.	Harm.	MAD	LOT	UOT	MNO	SNO
176-DS	0.0000	0.0000	0.0000	0.0000	0.0107	0.0012	0.0036	0.0000	0.0107	3.0000	0.0000	0.0000	0.0021	0.0000	0.0000	0.0000	0.0000
177-DS	0.0000	0.0000	0.0000	0.0197	0.0546	0.0137	0.0220	0.0197	0.0546	1.6018	0.0003	0.0000	0.0168	0.0000	0.0485	0.0086	0.0168
178-DS	0.0000	0.0000	0.0000	0.0000	0.0000	0.0000	0.0000	0.0000	0.0000	N/D	0.0000	0.0000	0.0000	0.0000	0.0000	0.0000	0.0000
179-DS	0.0000	0.0000	0.0000	0.1577	0.2574	0.0671	0.1046	0.1577	0.2574	1.5602	0.0003	0.0000	0.0894	0.0000	0.2574	0.0671	0.1046
180-DS	0.0000	0.0000	0.0000	0.0000	0.0000	0.0000	0.0000	0.0000	0.0000	N/D	0.0000	0.0000	0.0000	0.0000	0.0000	0.0000	0.0000
181-DS	0.0000	0.0000	0.0000	0.0000	0.0000	0.0000	0.0000	0.0000	0.0000	N/D	0.0000	0.0000	0.0000	0.0000	0.0000	0.0000	0.0000
182-DS	0.0000	0.0000	0.0000	0.0000	0.0000	0.0000	0.0000	0.0000	0.0000	N/D	0.0000	0.0000	0.0000	0.0000	0.0000	0.0000	0.0000
183-DS	0.0000	0.0000	0.0638	0.1311	0.1495	0.0680	0.0620	0.1311	0.1495	0.9109	0.0044	0.0000	0.0499	0.0000	0.1495	0.0680	0.0620
184-DS	0.0000	0.0000	0.0000	0.0000	0.0000	0.0000	0.0000	0.0000	0.0000	N/D	0.0000	0.0000	0.0000	0.0000	0.0000	0.0000	0.0000
185-DS	0.0000	0.0000	0.0000	0.0000	0.0000	0.0000	0.0000	0.0000	0.0000	N/D	0.0000	0.0000	0.0000	0.0000	0.0000	0.0000	0.0000
186-DS	0.0000	0.0000	0.0000	0.0031	0.0123	0.0027	0.0054	0.0031	0.0123	1.9843	0.0000	0.0000	0.0043	0.0000	0.0000	0.0000	0.0000
187-DS	0.0000	0.0000	0.0000	0.0877	0.3507	0.0779	0.1546	0.0877	0.3507	1.9843	0.0001	0.0000	0.1212	0.0000	0.0000	0.0000	0.0000
188-DS	0.0000	0.0000	0.0000	0.0000	0.0000	0.0000	0.0000	0.0000	0.0000	N/D	0.0000	0.0000	0.0000	0.0000	0.0000	0.0000	0.0000
189-DS	0.0000	0.0000	0.0000	0.0000	0.0000	0.0000	0.0000	0.0000	0.0000	N/D	0.0000	0.0000	0.0000	0.0000	0.0000	0.0000	0.0000
190-DS	0.0000	0.0000	0.2690	0.6540	0.7233	0.3099	0.3235	0.6540	0.7233	1.0438	0.0042	0.0000	0.2845	0.0000	0.7233	0.3099	0.3235
191-DS	0.0000	0.0000	0.0000	0.0000	0.0000	0.0000	0.0000	0.0000	0.0000	N/D	0.0000	0.0000	0.0000	0.0000	0.0000	0.0000	0.0000
192-DS	0.0023	0.0045	0.0200	0.0303	0.0370	0.0172	0.0136	0.0258	0.0348	0.7923	0.0110	0.0065	0.0118	0.0023	0.0370	0.0172	0.0136
193-DS	0.0000	0.0000	0.0000	0.0000	0.0000	0.0000	0.0000	0.0000	0.0000	N/D	0.0000	0.0000	0.0000	0.0000	0.0000	0.0000	0.0000
194-DS	0.0000	0.0000	0.0000	0.0000	0.0000	0.0000	0.0000	0.0000	0.0000	N/D	0.0000	0.0000	0.0000	0.0000	0.0000	0.0000	0.0000
195-DS	0.0000	0.0000	0.0000	0.0000	0.0000	0.0000	0.0000	0.0000	0.0000	N/D	0.0000	0.0000	0.0000	0.0000	0.0000	0.0000	0.0000
196-DS	0.0000	0.0000	0.0000	0.0192	0.0440	0.0103	0.0173	0.0192	0.0440	1.6765	0.0001	0.0000	0.0138	0.0000	0.0440	0.0103	0.0173
197-DS	0.0000	0.0000	0.0000	0.0000	0.0000	0.0000	0.0000	0.0000	0.0000	N/D	0.0000	0.0000	0.0000	0.0000	0.0000	0.0000	0.0000
198-DS	0.0000	0.0000	0.0000	0.0000	0.0000	0.0000	0.0000	0.0000	0.0000	N/D	0.0000	0.0000	0.0000	0.0000	0.0000	0.0000	0.0000
199-DS	0.0000	0.0000	0.0000	0.0000	0.0000	0.0000	0.0000	0.0000	0.0000	N/D	0.0000	0.0000	0.0000	0.0000	0.0000	0.0000	0.0000
200-DS	0.0000	0.0000	0.0000	0.0786	0.1024	0.0297	0.0451	0.0786	0.1024	1.5180	0.0002	0.0000	0.0396	0.0000	0.1024	0.0297	0.0451

Topic	Statistics for Precision at the 100% interpolated recall level																
	Min	1st Q	2nd Q	3rd Q	Max	Mean	Std	IQR	Range	C.Var	Geom.	Harm.	MAD	LOT	UOT	MNO	SNO
176-DS	0.0000	0.0000	0.0000	0.0000	0.0107	0.0012	0.0036	0.0000	0.0107	3.0000	0.0000	0.0000	0.0021	0.0000	0.0000	0.0000	0.0000
177-DS	0.0000	0.0000	0.0000	0.0197	0.0546	0.0126	0.0224	0.0197	0.0546	1.7807	0.0001	0.0000	0.0173	0.0000	0.0485	0.0073	0.0170
178-DS	0.0000	0.0000	0.0000	0.0000	0.0000	0.0000	0.0000	0.0000	0.0000	N/D	0.0000	0.0000	0.0000	0.0000	0.0000	0.0000	0.0000
179-DS	0.0000	0.0000	0.0000	0.0000	0.0000	0.0000	0.0000	0.0000	0.0000	N/D	0.0000	0.0000	0.0000	0.0000	0.0000	0.0000	0.0000
180-DS	0.0000	0.0000	0.0000	0.0000	0.0000	0.0000	0.0000	0.0000	0.0000	N/D	0.0000	0.0000	0.0000	0.0000	0.0000	0.0000	0.0000
181-DS	0.0000	0.0000	0.0000	0.0000	0.0000	0.0000	0.0000	0.0000	0.0000	N/D	0.0000	0.0000	0.0000	0.0000	0.0000	0.0000	0.0000
182-DS	0.0000	0.0000	0.0000	0.0000	0.0000	0.0000	0.0000	0.0000	0.0000	N/D	0.0000	0.0000	0.0000	0.0000	0.0000	0.0000	0.0000
183-DS	0.0000	0.0000	0.0000	0.0797	0.1075	0.0382	0.0479	0.0797	0.1075	1.2543	0.0006	0.0000	0.0424	0.0000	0.1075	0.0382	0.0479
184-DS	0.0000	0.0000	0.0000	0.0000	0.0000	0.0000	0.0000	0.0000	0.0000	N/D	0.0000	0.0000	0.0000	0.0000	0.0000	0.0000	0.0000
185-DS	0.0000	0.0000	0.0000	0.0000	0.0000	0.0000	0.0000	0.0000	0.0000	N/D	0.0000	0.0000	0.0000	0.0000	0.0000	0.0000	0.0000
186-DS	0.0000	0.0000	0.0000	0.0031	0.0123	0.0027	0.0054	0.0031	0.0123	1.9843	0.0000	0.0000	0.0043	0.0000	0.0000	0.0000	0.0000
187-DS	0.0000	0.0000	0.0000	0.0000	0.0000	0.0000	0.0000	0.0000	0.0000	N/D	0.0000	0.0000	0.0000	0.0000	0.0000	0.0000	0.0000
188-DS	0.0000	0.0000	0.0000	0.0000	0.0000	0.0000	0.0000	0.0000	0.0000	N/D	0.0000	0.0000	0.0000	0.0000	0.0000	0.0000	0.0000
189-DS	0.0000	0.0000	0.0000	0.0000	0.0000	0.0000	0.0000	0.0000	0.0000	N/D	0.0000	0.0000	0.0000	0.0000	0.0000	0.0000	0.0000
190-DS	0.0000	0.0000	0.0000	0.0000	0.2062	0.0229	0.0687	0.0000	0.2062	3.0000	0.0000	0.0000	0.0407	0.0000	0.0000	0.0000	0.0000
191-DS	0.0000	0.0000	0.0000	0.0000	0.0000	0.0000	0.0000	0.0000	0.0000	N/D	0.0000	0.0000	0.0000	0.0000	0.0000	0.0000	0.0000
192-DS	0.0023	0.0045	0.0200	0.0303	0.0370	0.0172	0.0136	0.0258	0.0348	0.7923	0.0110	0.0065	0.0118	0.0023	0.0370	0.0172	0.0136
193-DS	0.0000	0.0000	0.0000	0.0000	0.0000	0.0000	0.0000	0.0000	0.0000	N/D	0.0000	0.0000	0.0000	0.0000	0.0000	0.0000	0.0000
194-DS	0.0000	0.0000	0.0000	0.0000	0.0000	0.0000	0.0000	0.0000	0.0000	N/D	0.0000	0.0000	0.0000	0.0000	0.0000	0.0000	0.0000
195-DS	0.0000	0.0000	0.0000	0.0000	0.0000	0.0000	0.0000	0.0000	0.0000	N/D	0.0000	0.0000	0.0000	0.0000	0.0000	0.0000	0.0000
196-DS	0.0000	0.0000	0.0000	0.0192	0.0440	0.0103	0.0173	0.0192	0.0440	1.6765	0.0001	0.0000	0.0138	0.0000	0.0440	0.0103	0.0173
197-DS	0.0000	0.0000	0.0000	0.0000	0.0000	0.0000	0.0000	0.0000	0.0000	N/D	0.0000	0.0000	0.0000	0.0000	0.0000	0.0000	0.0000
198-DS	0.0000	0.0000	0.0000	0.0000	0.0000	0.0000	0.0000	0.0000	0.0000	N/D	0.0000	0.0000	0.0000	0.0000	0.0000	0.0000	0.0000
199-DS	0.0000	0.0000	0.0000	0.0000	0.0000	0.0000	0.0000	0.0000	0.0000	N/D	0.0000	0.0000	0.0000	0.0000	0.0000	0.0000	0.0000
200-DS	0.0000	0.0000	0.0000	0.0000	0.0000	0.0000	0.0000	0.0000	0.0000	N/D	0.0000	0.0000	0.0000	0.0000	0.0000	0.0000	0.0000

Topic	Statistics for P@5																
	Min	1st Q	2nd Q	3rd Q	Max	Mean	Std	IQR	Range	C.Var	Geom.	Harm.	MAD	LOT	UOT	MNO	SNO
176-DS	0.0000	0.0000	0.0000	0.0000	0.2000	0.0222	0.0667	0.0000	0.2000	3.0000	0.0000	0.0000	0.0395	0.0000	0.0000	0.0000	0.0000
177-DS	0.0000	0.0000	0.0000	0.0500	0.2000	0.0444	0.0882	0.0500	0.2000	1.9843	0.0001	0.0000	0.0691	0.0000	0.0000	0.0000	0.0000
178-DS	0.0000	0.0000	0.0000	0.0000	0.0000	0.0000	0.0000	0.0000	0.0000	N/D	0.0000	0.0000	0.0000	0.0000	0.0000	0.0000	0.0000
179-DS	0.0000	0.1500	0.2000	0.2500	0.4000	0.2000	0.1414	0.1000	0.4000	0.7071	0.0258	0.0000	0.0889	0.2000	0.2000	0.2000	0.0000
180-DS	0.0000	0.0000	0.0000	0.0000	0.0000	0.0000	0.0000	0.0000	0.0000	N/D	0.0000	0.0000	0.0000	0.0000	0.0000	0.0000	0.0000
181-DS	0.0000	0.0000	0.0000	0.0000	0.0000	0.0000	0.0000	0.0000	0.0000	N/D	0.0000	0.0000	0.0000	0.0000	0.0000	0.0000	0.0000
182-DS	0.0000	0.1500	0.4000	0.6500	0.8000	0.3778	0.3073	0.5000	0.8000	0.8135	0.0397	0.0000	0.2469	0.0000	0.8000	0.3778	0.3073
183-DS	0.2000	0.3500	0.4000	0.6000	0.6000	0.4444	0.1667	0.2500	0.4000	0.3750	0.4106	0.3724	0.1383	0.2000	0.6000	0.4444	0.1667
184-DS	0.0000	0.1500	0.4000	0.4500	0.6000	0.3111	0.2261	0.3000	0.6000	0.7267	0.0356	0.0000	0.1877	0.0000	0.6000	0.3111	0.2261
185-DS	0.0000	0.0000	0.0000	0.0000	0.0000	0.0000	0.0000	0.0000	0.0000	N/D	0.0000	0.0000	0.0000	0.0000	0.0000	0.0000	0.0000
186-DS	0.0000	0.0000	0.0000	0.0000	0.0000	0.0000	0.0000	0.0000	0.0000	N/D	0.0000	0.0000	0.0000	0.0000	0.0000	0.0000	0.0000
187-DS	0.0000	0.0000	0.6000	1.0000	1.0000	0.5111	0.5011	1.0000	1.0000	0.9804	0.0057	0.0000	0.4543	0.0000	1.0000	0.5111	0.5011
188-DS	0.0000	0.0000	0.0000	0.0500	0.2000	0.0444	0.0882	0.0500	0.2000	1.9843	0.0001	0.0000	0.0691	0.0000	0.0000	0.0000	0.0000
189-DS	0.0000	0.0000	0.0000	0.0000	0.0000	0.0000	0.0000	0.0000	0.0000	N/D	0.0000	0.0000	0.0000	0.0000	0.0000	0.0000	0.0000
190-DS	0.0000	0.0000	0.4000	0.4500	0.8000	0.2889	0.3018	0.4500	0.8000	1.0449	0.0041	0.0000	0.2568	0.0000	0.8000	0.2889	0.3018
191-DS	0.0000	0.0000	0.0000	0.0000	0.0000	0.0000	0.0000	0.0000	0.0000	N/D	0.0000	0.0000	0.0000	0.0000	0.0000	0.0000	0.0000
192-DS	0.0000	0.0000	0.0000	0.0000	0.0000	0.0000	0.0000	0.0000	0.0000	N/D	0.0000	0.0000	0.0000	0.0000	0.0000	0.0000	0.0000
193-DS	0.0000	0.0000	0.0000	0.2500	0.4000	0.1333	0.1732	0.2500	0.4000	1.2990	0.0010	0.0000	0.1481	0.0000	0.4000	0.1333	0.1732
194-DS	0.0000	0.0000	0.2000	0.6000	0.6000	0.2444	0.2789	0.6000	0.6000	1.1409	0.0035	0.0000	0.2370	0.0000	0.6000	0.2444	0.2789
195-DS	0.0000	0.0000	0.2000	0.4000	0.6000	0.2000	0.2236	0.4000	0.6000	1.1180	0.0032	0.0000	0.1778	0.0000	0.6000	0.2000	0.2236
196-DS	0.0000	0.0000	0.0000	0.0000	0.0000	0.0000	0.0000	0.0000	0.0000	N/D	0.0000	0.0000	0.0000	0.0000	0.0000	0.0000	0.0000
197-DS	0.0000	0.0000	0.0000	0.0500	0.2000	0.0444	0.0882	0.0500	0.2000	1.9843	0.0001	0.0000	0.0691	0.0000	0.0000	0.0000	0.0000
198-DS	0.2000	0.2000	0.2000	0.8000	0.8000	0.4222	0.2906	0.6000	0.6000	0.6882	0.3429	0.2880	0.2519	0.2000	0.8000	0.4222	0.2906
199-DS	0.0000	0.0000	0.0000	0.0000	0.0000	0.0000	0.0000	0.0000	0.0000	N/D	0.0000	0.0000	0.0000	0.0000	0.0000	0.0000	0.0000
200-DS	0.0000	0.1500	0.4000	0.6000	0.6000	0.3556	0.2404	0.4500	0.6000	0.6760	0.0402	0.0000	0.1926	0.0000	0.6000	0.3556	0.2404

Topic	Statistics for P@10																
	Min	1st Q	2nd Q	3rd Q	Max	Mean	Std	IQR	Range	C.Var	Geom.	Harm.	MAD	LOT	UOT	MNO	SNO
176-DS	0.0000	0.0000	0.0000	0.0000	0.1000	0.0111	0.0333	0.0000	0.1000	3.0000	0.0000	0.0000	0.0198	0.0000	0.0000	0.0000	0.0000
177-DS	0.0000	0.0000	0.0000	0.1250	0.2000	0.0556	0.0882	0.1250	0.2000	1.5875	0.0003	0.0000	0.0741	0.0000	0.2000	0.0556	0.0882
178-DS	0.0000	0.0000	0.0000	0.0000	0.0000	0.0000	0.0000	0.0000	0.0000	N/D	0.0000	0.0000	0.0000	0.0000	0.0000	0.0000	0.0000
179-DS	0.0000	0.0750	0.2000	0.3250	0.4000	0.2000	0.1500	0.2500	0.4000	0.7500	0.0250	0.0000	0.1111	0.0000	0.4000	0.2000	0.1500
180-DS	0.0000	0.0000	0.0000	0.0000	0.1000	0.0111	0.0333	0.0000	0.1000	3.0000	0.0000	0.0000	0.0198	0.0000	0.0000	0.0000	0.0000
181-DS	0.0000	0.0000	0.0000	0.0000	0.0000	0.0000	0.0000	0.0000	0.0000	N/D	0.0000	0.0000	0.0000	0.0000	0.0000	0.0000	0.0000
182-DS	0.0000	0.2250	0.3000	0.5000	0.8000	0.3556	0.2877	0.2750	0.8000	0.8092	0.0390	0.0000	0.2074	0.0000	0.8000	0.3556	0.2877
183-DS	0.3000	0.3750	0.4000	0.5000	0.5000	0.4111	0.0782	0.1250	0.2000	0.1902	0.4042	0.3971	0.0593	0.3000	0.5000	0.4111	0.0782
184-DS	0.0000	0.1500	0.2000	0.3500	0.8000	0.2889	0.3018	0.2000	0.8000	1.0449	0.0301	0.0000	0.2272	0.0000	0.2000	0.1429	0.0976
185-DS	0.0000	0.0000	0.0000	0.0000	0.0000	0.0000	0.0000	0.0000	0.0000	N/D	0.0000	0.0000	0.0000	0.0000	0.0000	0.0000	0.0000
186-DS	0.0000	0.0000	0.0000	0.0250	0.1000	0.0222	0.0441	0.0250	0.1000	1.9843	0.0001	0.0000	0.0346	0.0000	0.0000	0.0000	0.0000
187-DS	0.0000	0.0000	0.7000	1.0000	1.0000	0.5222	0.5044	1.0000	1.0000	0.9659	0.0058	0.0000	0.4642	0.0000	1.0000	0.5222	0.5044
188-DS	0.0000	0.0000	0.0000	0.1250	0.2000	0.0556	0.0882	0.1250	0.2000	1.5875	0.0003	0.0000	0.0741	0.0000	0.2000	0.0556	0.0882
189-DS	0.0000	0.0000	0.0000	0.0250	0.1000	0.0222	0.0441	0.0250	0.1000	1.9843	0.0001	0.0000	0.0346	0.0000	0.0000	0.0000	0.0000
190-DS	0.0000	0.0000	0.4000	0.7250	0.8000	0.3556	0.3609	0.7250	0.8000	1.0151	0.0046	0.0000	0.3160	0.0000	0.8000	0.3556	0.3609
191-DS	0.0000	0.0000	0.0000	0.0000	0.0000	0.0000	0.0000	0.0000	0.0000	N/D	0.0000	0.0000	0.0000	0.0000	0.0000	0.0000	0.0000
192-DS	0.0000	0.0000	0.0000	0.0000	0.0000	0.0000	0.0000	0.0000	0.0000	N/D	0.0000	0.0000	0.0000	0.0000	0.0000	0.0000	0.0000
193-DS	0.0000	0.0750	0.1000	0.1500	0.4000	0.1333	0.1323	0.0750	0.4000	0.9922	0.0170	0.0000	0.0963	0.0000	0.1000	0.0714	0.0488
194-DS	0.0000	0.0750	0.2000	0.5500	0.8000	0.2889	0.3018	0.4750	0.8000	1.0449	0.0282	0.0000	0.2519	0.0000	0.8000	0.2889	0.3018
195-DS	0.0000	0.0000	0.3000	0.4000	0.5000	0.2111	0.2088	0.4000	0.5000	0.9892	0.0035	0.0000	0.1877	0.0000	0.5000	0.2111	0.2088
196-DS	0.0000	0.0000	0.0000	0.0000	0.1000	0.0111	0.0333	0.0000	0.1000	3.0000	0.0000	0.0000	0.0198	0.0000	0.0000	0.0000	0.0000
197-DS	0.0000	0.0000	0.1000	0.1000	0.1000	0.0667	0.0500	0.1000	0.1000	0.7500	0.0046	0.0000	0.0444	0.0000	0.1000	0.0667	0.0500
198-DS	0.1000	0.1750	0.3000	0.8000	0.8000	0.4000	0.3082	0.6250	0.7000	0.7706	0.2978	0.2227	0.2667	0.1000	0.8000	0.4000	0.3082
199-DS	0.0000	0.0000	0.0000	0.0000	0.1000	0.0111	0.0333	0.0000	0.1000	3.0000	0.0000	0.0000	0.0198	0.0000	0.0000	0.0000	0.0000
200-DS	0.2000	0.2000	0.3000	0.4000	0.4000	0.3111	0.0928	0.2000	0.2000	0.2983	0.2978	0.2842	0.0790	0.2000	0.4000	0.3111	0.0928

Topic	Statistics for P@15																
	Min	1st Q	2nd Q	3rd Q	Max	Mean	Std	IQR	Range	C.Var	Geom.	Harm.	MAD	LOT	UOT	MNO	SNO
176-DS	0.0000	0.0000	0.0000	0.0000	0.0667	0.0074	0.0222	0.0000	0.0667	3.0000	0.0000	0.0000	0.0132	0.0000	0.0000	0.0000	0.0000
177-DS	0.0000	0.0000	0.0000	0.0833	0.1333	0.0370	0.0588	0.0833	0.1333	1.5875	0.0002	0.0000	0.0494	0.0000	0.1333	0.0370	0.0588
178-DS	0.0000	0.0000	0.0000	0.0000	0.0000	0.0000	0.0000	0.0000	0.0000	N/D	0.0000	0.0000	0.0000	0.0000	0.0000	0.0000	0.0000
179-DS	0.0667	0.1167	0.1333	0.2500	0.4667	0.2000	0.1414	0.1333	0.4000	0.7071	0.1624	0.1340	0.1037	0.0667	0.4000	0.1667	0.1069
180-DS	0.0000	0.0000	0.0000	0.0167	0.0667	0.0148	0.0294	0.0167	0.0667	1.9843	0.0001	0.0000	0.0230	0.0000	0.0000	0.0000	0.0000
181-DS	0.0000	0.0000	0.0000	0.0000	0.0000	0.0000	0.0000	0.0000	0.0000	N/D	0.0000	0.0000	0.0000	0.0000	0.0000	0.0000	0.0000
182-DS	0.0000	0.1500	0.3333	0.4667	0.6667	0.3185	0.2422	0.3167	0.6667	0.7603	0.0361	0.0000	0.1794	0.0000	0.6667	0.3185	0.2422
183-DS	0.2667	0.2667	0.4000	0.4000	0.4000	0.3481	0.0648	0.1333	0.1333	0.1861	0.3424	0.3364	0.0576	0.2667	0.4000	0.3481	0.0648
184-DS	0.0000	0.1500	0.2000	0.3167	0.7333	0.2667	0.2603	0.1667	0.7333	0.9763	0.0292	0.0000	0.1926	0.0000	0.2000	0.1429	0.0976
185-DS	0.0000	0.0000	0.0000	0.0167	0.0667	0.0148	0.0294	0.0167	0.0667	1.9843	0.0001	0.0000	0.0230	0.0000	0.0000	0.0000	0.0000
186-DS	0.0000	0.0000	0.0000	0.0333	0.1333	0.0296	0.0588	0.0333	0.1333	1.9843	0.0001	0.0000	0.0461	0.0000	0.0000	0.0000	0.0000
187-DS	0.0000	0.0000	0.6667	1.0000	1.0000	0.5185	0.5031	1.0000	1.0000	0.9702	0.0057	0.0000	0.4609	0.0000	1.0000	0.5185	0.5031
188-DS	0.0000	0.0000	0.0000	0.0833	0.1333	0.0370	0.0588	0.0833	0.1333	1.5875	0.0002	0.0000	0.0494	0.0000	0.1333	0.0370	0.0588
189-DS	0.0000	0.0000	0.0000	0.0167	0.0667	0.0148	0.0294	0.0167	0.0667	1.9843	0.0001	0.0000	0.0230	0.0000	0.0000	0.0000	0.0000
190-DS	0.0000	0.0000	0.6000	0.8000	0.8667	0.4074	0.3964	0.8000	0.8667	0.9731	0.0050	0.0000	0.3621	0.0000	0.8667	0.4074	0.3964
191-DS	0.0000	0.0000	0.0000	0.0000	0.0000	0.0000	0.0000	0.0000	0.0000	N/D	0.0000	0.0000	0.0000	0.0000	0.0000	0.0000	0.0000
192-DS	0.0000	0.0000	0.0000	0.0000	0.0000	0.0000	0.0000	0.0000	0.0000	N/D	0.0000	0.0000	0.0000	0.0000	0.0000	0.0000	0.0000
193-DS	0.0000	0.0500	0.1333	0.1500	0.2667	0.1111	0.0882	0.1000	0.2667	0.7937	0.0156	0.0000	0.0691	0.0000	0.2667	0.1111	0.0882
194-DS	0.0667	0.1167	0.1333	0.4500	0.8000	0.2889	0.3000	0.3333	0.7333	1.0385	0.1884	0.1374	0.2370	0.0667	0.8000	0.2889	0.3000
195-DS	0.0000	0.0000	0.2000	0.4000	0.5333	0.2000	0.2108	0.4000	0.5333	1.0541	0.0033	0.0000	0.1778	0.0000	0.5333	0.2000	0.2108
196-DS	0.0000	0.0000	0.0000	0.0000	0.0667	0.0074	0.0222	0.0000	0.0667	3.0000	0.0000	0.0000	0.0132	0.0000	0.0000	0.0000	0.0000
197-DS	0.0000	0.0000	0.0667	0.0667	0.0667	0.0444	0.0333	0.0667	0.0667	0.7500	0.0035	0.0000	0.0296	0.0000	0.0667	0.0444	0.0333
198-DS	0.1333	0.2500	0.3333	0.6667	0.6667	0.4000	0.2134	0.4167	0.5333	0.5336	0.3480	0.3000	0.1778	0.1333	0.6667	0.4000	0.2134
199-DS	0.0000	0.0000	0.0000	0.0000	0.0667	0.0074	0.0222	0.0000	0.0667	3.0000	0.0000	0.0000	0.0132	0.0000	0.0000	0.0000	0.0000
200-DS	0.2000	0.2000	0.3333	0.4333	0.5333	0.3407	0.1352	0.2333	0.3333	0.3967	0.3170	0.2951	0.1119	0.2000	0.5333	0.3407	0.1352

Topic	Statistics for P@20																
	Min	1st Q	2nd Q	3rd Q	Max	Mean	Std	IQR	Range	C.Var	Geom.	Harm.	MAD	LOT	UOT	MNO	SNO
176-DS	0.0000	0.0000	0.0000	0.0000	0.0500	0.0056	0.0167	0.0000	0.0500	3.0000	0.0000	0.0000	0.0099	0.0000	0.0000	0.0000	0.0000
177-DS	0.0000	0.0000	0.0000	0.0625	0.1000	0.0278	0.0441	0.0625	0.1000	1.5875	0.0002	0.0000	0.0370	0.0000	0.1000	0.0278	0.0441
178-DS	0.0000	0.0000	0.0000	0.0000	0.0000	0.0000	0.0000	0.0000	0.0000	N/D	0.0000	0.0000	0.0000	0.0000	0.0000	0.0000	0.0000
179-DS	0.0500	0.0875	0.1500	0.2750	0.3500	0.1833	0.1146	0.1875	0.3000	0.6249	0.1482	0.1153	0.0926	0.0500	0.3500	0.1833	0.1146
180-DS	0.0000	0.0000	0.0000	0.0125	0.1000	0.0167	0.0354	0.0125	0.1000	2.1213	0.0001	0.0000	0.0259	0.0000	0.0000	0.0000	0.0000
181-DS	0.0000	0.0000	0.0000	0.0000	0.0000	0.0000	0.0000	0.0000	0.0000	N/D	0.0000	0.0000	0.0000	0.0000	0.0000	0.0000	0.0000
182-DS	0.0000	0.1875	0.2500	0.4375	0.5500	0.2889	0.2012	0.2500	0.5500	0.6965	0.0343	0.0000	0.1543	0.0000	0.5500	0.2889	0.2012
183-DS	0.2000	0.2000	0.3000	0.4500	0.4500	0.3167	0.1090	0.2500	0.2500	0.3441	0.3000	0.2842	0.0889	0.2000	0.4500	0.3167	0.1090
184-DS	0.0000	0.1125	0.1500	0.3000	0.6500	0.2333	0.2345	0.1875	0.6500	1.0051	0.0259	0.0000	0.1741	0.0000	0.2000	0.1214	0.0859
185-DS	0.0000	0.0000	0.0000	0.0125	0.0500	0.0111	0.0220	0.0125	0.0500	1.9843	0.0001	0.0000	0.0173	0.0000	0.0000	0.0000	0.0000
186-DS	0.0000	0.0000	0.0000	0.0500	0.2000	0.0444	0.0882	0.0500	0.2000	1.9843	0.0001	0.0000	0.0691	0.0000	0.0000	0.0000	0.0000
187-DS	0.0000	0.0000	0.7500	1.0000	1.0000	0.5278	0.5069	1.0000	1.0000	0.9604	0.0058	0.0000	0.4691	0.0000	1.0000	0.5278	0.5069
188-DS	0.0000	0.0000	0.0000	0.0625	0.1000	0.0278	0.0441	0.0625	0.1000	1.5875	0.0002	0.0000	0.0370	0.0000	0.1000	0.0278	0.0441
189-DS	0.0000	0.0000	0.0000	0.0125	0.0500	0.0111	0.0220	0.0125	0.0500	1.9843	0.0001	0.0000	0.0173	0.0000	0.0000	0.0000	0.0000
190-DS	0.0000	0.0000	0.6500	0.7500	0.8500	0.4111	0.3935	0.7500	0.8500	0.9572	0.0051	0.0000	0.3654	0.0000	0.8500	0.4111	0.3935
191-DS	0.0000	0.0000	0.0000	0.0000	0.0000	0.0000	0.0000	0.0000	0.0000	N/D	0.0000	0.0000	0.0000	0.0000	0.0000	0.0000	0.0000
192-DS	0.0000	0.0000	0.0000	0.0000	0.0000	0.0000	0.0000	0.0000	0.0000	N/D	0.0000	0.0000	0.0000	0.0000	0.0000	0.0000	0.0000
193-DS	0.0000	0.0375	0.1500	0.1625	0.2500	0.1167	0.0866	0.1250	0.2500	0.7423	0.0164	0.0000	0.0704	0.0000	0.2500	0.1167	0.0866
194-DS	0.0500	0.0875	0.1000	0.4000	0.8500	0.2722	0.3327	0.3125	0.8000	1.2222	0.1527	0.1042	0.2568	0.0500	0.8500	0.2722	0.3327
195-DS	0.0000	0.0000	0.2500	0.3000	0.6000	0.1889	0.2073	0.3000	0.6000	1.0976	0.0032	0.0000	0.1679	0.0000	0.6000	0.1889	0.2073
196-DS	0.0000	0.0000	0.0000	0.0125	0.0500	0.0111	0.0220	0.0125	0.0500	1.9843	0.0001	0.0000	0.0173	0.0000	0.0000	0.0000	0.0000
197-DS	0.0000	0.0000	0.0500	0.0625	0.1000	0.0444	0.0391	0.0625	0.1000	0.8795	0.0034	0.0000	0.0296	0.0000	0.1000	0.0444	0.0391
198-DS	0.1500	0.2000	0.4000	0.5500	0.7000	0.3944	0.2113	0.3500	0.5500	0.5357	0.3433	0.2976	0.1728	0.1500	0.7000	0.3944	0.2113
199-DS	0.0000	0.0000	0.0000	0.0500	0.0500	0.0167	0.0250	0.0500	0.0500	1.5000	0.0002	0.0000	0.0222	0.0000	0.0500	0.0167	0.0250
200-DS	0.2000	0.3000	0.3000	0.4625	0.5500	0.3667	0.1146	0.1625	0.3500	0.3124	0.3507	0.3349	0.0963	0.2000	0.5500	0.3667	0.1146

Topic	Statistics for P@30																
	Min	1st Q	2nd Q	3rd Q	Max	Mean	Std	IQR	Range	C.Var	Geom.	Harm.	MAD	LOT	UOT	MNO	SNO
176-DS	0.0000	0.0000	0.0000	0.0000	0.0333	0.0037	0.0111	0.0000	0.0333	3.0000	0.0000	0.0000	0.0066	0.0000	0.0000	0.0000	0.0000
177-DS	0.0000	0.0000	0.0000	0.0667	0.0667	0.0259	0.0324	0.0667	0.0667	1.2495	0.0005	0.0000	0.0288	0.0000	0.0667	0.0259	0.0324
178-DS	0.0000	0.0000	0.0000	0.0000	0.0000	0.0000	0.0000	0.0000	0.0000	N/D	0.0000	0.0000	0.0000	0.0000	0.0000	0.0000	0.0000
179-DS	0.0667	0.0917	0.1667	0.2667	0.2667	0.1704	0.0841	0.1750	0.2000	0.4935	0.1496	0.1290	0.0708	0.0667	0.2667	0.1704	0.0841
180-DS	0.0000	0.0000	0.0000	0.0333	0.1667	0.0259	0.0547	0.0333	0.1667	2.1105	0.0002	0.0000	0.0346	0.0000	0.0333	0.0083	0.0154
181-DS	0.0000	0.0000	0.0000	0.0000	0.0000	0.0000	0.0000	0.0000	0.0000	N/D	0.0000	0.0000	0.0000	0.0000	0.0000	0.0000	0.0000
182-DS	0.0000	0.1250	0.2333	0.3750	0.4000	0.2333	0.1616	0.2500	0.4000	0.6925	0.0289	0.0000	0.1333	0.0000	0.4000	0.2333	0.1616
183-DS	0.1667	0.2000	0.2667	0.3417	0.3667	0.2741	0.0778	0.1417	0.2000	0.2838	0.2638	0.2536	0.0675	0.1667	0.3667	0.2741	0.0778
184-DS	0.0000	0.0750	0.2000	0.2667	0.6000	0.2074	0.2033	0.1917	0.6000	0.9802	0.0236	0.0000	0.1449	0.0000	0.4667	0.1583	0.1499
185-DS	0.0000	0.0000	0.0000	0.0083	0.0333	0.0074	0.0147	0.0083	0.0333	1.9843	0.0001	0.0000	0.0115	0.0000	0.0000	0.0000	0.0000
186-DS	0.0000	0.0000	0.0000	0.0333	0.1333	0.0296	0.0588	0.0333	0.1333	1.9843	0.0001	0.0000	0.0461	0.0000	0.0000	0.0000	0.0000
187-DS	0.0000	0.0000	0.8333	0.9667	1.0000	0.5259	0.5010	0.9667	1.0000	0.9527	0.0058	0.0000	0.4675	0.0000	1.0000	0.5259	0.5010
188-DS	0.0000	0.0000	0.0000	0.0417	0.1000	0.0222	0.0373	0.0417	0.1000	1.6771	0.0002	0.0000	0.0296	0.0000	0.1000	0.0222	0.0373
189-DS	0.0000	0.0000	0.0000	0.0333	0.0333	0.0148	0.0176	0.0333	0.0333	1.1859	0.0004	0.0000	0.0165	0.0000	0.0333	0.0148	0.0176
190-DS	0.0000	0.0000	0.6000	0.6667	0.8333	0.3741	0.3612	0.6667	0.8333	0.9657	0.0048	0.0000	0.3325	0.0000	0.8333	0.3741	0.3612
191-DS	0.0000	0.0000	0.0000	0.0000	0.0000	0.0000	0.0000	0.0000	0.0000	N/D	0.0000	0.0000	0.0000	0.0000	0.0000	0.0000	0.0000
192-DS	0.0000	0.0000	0.0000	0.0000	0.0333	0.0037	0.0111	0.0000	0.0333	3.0000	0.0000	0.0000	0.0066	0.0000	0.0000	0.0000	0.0000
193-DS	0.0000	0.0500	0.1000	0.1750	0.2333	0.1148	0.0835	0.1250	0.2333	0.7274	0.0164	0.0000	0.0683	0.0000	0.2333	0.1148	0.0835
194-DS	0.0333	0.0583	0.1000	0.3750	0.9000	0.2667	0.3625	0.3167	0.8667	1.3593	0.1260	0.0768	0.2815	0.0333	0.2000	0.0857	0.0573
195-DS	0.0000	0.0250	0.2000	0.3333	0.5000	0.1926	0.1786	0.3083	0.5000	0.9271	0.0206	0.0000	0.1490	0.0000	0.5000	0.1926	0.1786
196-DS	0.0000	0.0000	0.0000	0.0083	0.0667	0.0111	0.0236	0.0083	0.0667	2.1213	0.0001	0.0000	0.0173	0.0000	0.0000	0.0000	0.0000
197-DS	0.0000	0.0250	0.0333	0.0667	0.1000	0.0444	0.0333	0.0417	0.1000	0.7500	0.0078	0.0000	0.0272	0.0000	0.1000	0.0444	0.0333
198-DS	0.1667	0.2583	0.3000	0.4417	0.5667	0.3556	0.1404	0.1833	0.4000	0.3950	0.3312	0.3079	0.1136	0.1667	0.5667	0.3556	0.1404
199-DS	0.0000	0.0000	0.0000	0.0333	0.0333	0.0148	0.0176	0.0333	0.0333	1.1859	0.0004	0.0000	0.0165	0.0000	0.0333	0.0148	0.0176
200-DS	0.2000	0.2333	0.2667	0.4083	0.5000	0.3222	0.1054	0.1750	0.3000	0.3271	0.3075	0.2941	0.0914	0.2000	0.5000	0.3222	0.1054

Topic	Statistics for P@100																
	Min	1st Q	2nd Q	3rd Q	Max	Mean	Std	IQR	Range	C.Var	Geom.	Harm.	MAD	LOT	UOT	MNO	SNO
176-DS	0.0000	0.0000	0.0000	0.0000	0.0100	0.0011	0.0033	0.0000	0.0100	3.0000	0.0000	0.0000	0.0020	0.0000	0.0000	0.0000	0.0000
177-DS	0.0000	0.0300	0.0300	0.0400	0.0400	0.0311	0.0127	0.0100	0.0400	0.4080	0.0140	0.0001	0.0079	0.0300	0.0400	0.0350	0.0053
178-DS	0.0000	0.0000	0.0000	0.0000	0.0000	0.0000	0.0000	0.0000	0.0000	N/D	0.0000	0.0000	0.0000	0.0000	0.0000	0.0000	0.0000
179-DS	0.0400	0.0850	0.2200	0.3425	0.3900	0.2089	0.1322	0.2575	0.3500	0.6330	0.1589	0.1084	0.1057	0.0400	0.3900	0.2089	0.1322
180-DS	0.0000	0.0000	0.0000	0.0625	0.1100	0.0322	0.0449	0.0625	0.1100	1.3946	0.0005	0.0000	0.0363	0.0000	0.1100	0.0322	0.0449
181-DS	0.0000	0.0000	0.0000	0.0000	0.0000	0.0000	0.0000	0.0000	0.0000	N/D	0.0000	0.0000	0.0000	0.0000	0.0000	0.0000	0.0000
182-DS	0.0000	0.0975	0.1500	0.1575	0.1900	0.1211	0.0711	0.0600	0.1900	0.5874	0.0181	0.0000	0.0538	0.1300	0.1900	0.1557	0.0215
183-DS	0.1400	0.1475	0.2200	0.2550	0.2700	0.2056	0.0541	0.1075	0.1300	0.2632	0.1989	0.1923	0.0472	0.1400	0.2700	0.2056	0.0541
184-DS	0.0000	0.0300	0.0700	0.1850	0.4000	0.1244	0.1551	0.1550	0.4000	1.2463	0.0134	0.0000	0.1180	0.0000	0.4000	0.1244	0.1551
185-DS	0.0000	0.0000	0.0000	0.0125	0.0500	0.0100	0.0166	0.0125	0.0500	1.6583	0.0003	0.0000	0.0111	0.0000	0.0200	0.0050	0.0076
186-DS	0.0000	0.0075	0.0100	0.0350	0.0800	0.0256	0.0317	0.0275	0.0800	1.2391	0.0040	0.0000	0.0242	0.0000	0.0200	0.0100	0.0082
187-DS	0.0000	0.0000	0.8600	0.9200	0.9200	0.4989	0.4738	0.9200	0.9200	0.9497	0.0056	0.0000	0.4435	0.0000	0.9200	0.4989	0.4738
188-DS	0.0000	0.0150	0.0300	0.0500	0.0700	0.0322	0.0233	0.0350	0.0700	0.7241	0.0062	0.0000	0.0180	0.0000	0.0700	0.0322	0.0233
189-DS	0.0000	0.0075	0.0100	0.0225	0.0300	0.0144	0.0113	0.0150	0.0300	0.7826	0.0032	0.0000	0.0094	0.0000	0.0300	0.0144	0.0113
190-DS	0.0000	0.0000	0.6400	0.7700	0.8000	0.4089	0.3913	0.7700	0.8000	0.9570	0.0050	0.0000	0.3635	0.0000	0.8000	0.4089	0.3913
191-DS	0.0000	0.0000	0.0000	0.0000	0.0000	0.0000	0.0000	0.0000	0.0000	N/D	0.0000	0.0000	0.0000	0.0000	0.0000	0.0000	0.0000
192-DS	0.0000	0.0000	0.0100	0.0100	0.0100	0.0056	0.0053	0.0100	0.0100	0.9487	0.0005	0.0000	0.0049	0.0000	0.0100	0.0056	0.0053
193-DS	0.0000	0.0525	0.1100	0.1225	0.1300	0.0822	0.0517	0.0700	0.1300	0.6284	0.0132	0.0000	0.0420	0.0000	0.1300	0.0822	0.0517
194-DS	0.0500	0.0575	0.1300	0.3375	0.8400	0.2633	0.3305	0.2800	0.7900	1.2552	0.1423	0.0946	0.2563	0.0500	0.1700	0.0986	0.0561
195-DS	0.0200	0.0500	0.1900	0.2300	0.3200	0.1522	0.1051	0.1800	0.3000	0.6904	0.1055	0.0608	0.0886	0.0200	0.3200	0.1522	0.1051
196-DS	0.0000	0.0000	0.0000	0.0200	0.0500	0.0133	0.0212	0.0200	0.0500	1.5910	0.0003	0.0000	0.0163	0.0000	0.0100	0.0029	0.0049
197-DS	0.0000	0.0150	0.0400	0.0600	0.1200	0.0422	0.0402	0.0450	0.1200	0.9531	0.0069	0.0000	0.0296	0.0000	0.1200	0.0422	0.0402
198-DS	0.1400	0.1550	0.3000	0.3775	0.4900	0.2844	0.1402	0.2225	0.3500	0.4928	0.2541	0.2274	0.1151	0.1400	0.4900	0.2844	0.1402
199-DS	0.0000	0.0000	0.0000	0.0200	0.0300	0.0100	0.0122	0.0200	0.0300	1.2247	0.0003	0.0000	0.0111	0.0000	0.0300	0.0100	0.0122
200-DS	0.1100	0.1575	0.1700	0.2700	0.2900	0.1989	0.0631	0.1125	0.1800	0.3174	0.1900	0.1813	0.0521	0.1100	0.2900	0.1989	0.0631

Topic	Statistics for P@200																
	Min	1st Q	2nd Q	3rd Q	Max	Mean	Std	IQR	Range	C.Var	Geom.	Harm.	MAD	LOT	UOT	MNO	SNO
176-DS	0.0000	0.0000	0.0000	0.0000	0.0100	0.0011	0.0033	0.0000	0.0100	3.0000	0.0000	0.0000	0.0020	0.0000	0.0000	0.0000	0.0000
177-DS	0.0100	0.0187	0.0200	0.0263	0.0500	0.0244	0.0136	0.0075	0.0400	0.5550	0.0217	0.0196	0.0102	0.0100	0.0200	0.0179	0.0039
178-DS	0.0000	0.0000	0.0000	0.0000	0.0000	0.0000	0.0000	0.0000	0.0000	N/D	0.0000	0.0000	0.0000	0.0000	0.0000	0.0000	0.0000
179-DS	0.0400	0.0587	0.1650	0.3063	0.3400	0.1717	0.1200	0.2475	0.3000	0.6989	0.1296	0.0939	0.0978	0.0400	0.3400	0.1717	0.1200
180-DS	0.0000	0.0000	0.0150	0.0500	0.0700	0.0239	0.0271	0.0500	0.0700	1.1357	0.0010	0.0000	0.0232	0.0000	0.0700	0.0239	0.0271
181-DS	0.0000	0.0000	0.0000	0.0000	0.0000	0.0000	0.0000	0.0000	0.0000	N/D	0.0000	0.0000	0.0000	0.0000	0.0000	0.0000	0.0000
182-DS	0.0000	0.0525	0.1250	0.1300	0.1400	0.0878	0.0560	0.0775	0.1400	0.6382	0.0138	0.0000	0.0469	0.0000	0.1400	0.0878	0.0560
183-DS	0.0950	0.1212	0.1750	0.2000	0.2300	0.1633	0.0497	0.0787	0.1350	0.3046	0.1563	0.1494	0.0419	0.0950	0.2300	0.1633	0.0497
184-DS	0.0000	0.0188	0.0350	0.1050	0.2150	0.0683	0.0843	0.0862	0.2150	1.2342	0.0085	0.0000	0.0644	0.0000	0.2150	0.0683	0.0843
185-DS	0.0000	0.0000	0.0100	0.0200	0.0300	0.0106	0.0113	0.0200	0.0300	1.0709	0.0006	0.0000	0.0095	0.0000	0.0300	0.0106	0.0113
186-DS	0.0050	0.0100	0.0100	0.0212	0.0400	0.0172	0.0133	0.0112	0.0350	0.7696	0.0138	0.0115	0.0101	0.0050	0.0150	0.0107	0.0035
187-DS	0.0050	0.0050	0.4950	0.6888	0.7600	0.3706	0.3553	0.6838	0.7550	0.9589	0.0750	0.0111	0.3249	0.0050	0.7600	0.3706	0.3553
188-DS	0.0000	0.0188	0.0350	0.0400	0.0500	0.0283	0.0175	0.0212	0.0500	0.6176	0.0058	0.0000	0.0133	0.0000	0.0500	0.0283	0.0175
189-DS	0.0000	0.0050	0.0100	0.0137	0.0250	0.0111	0.0086	0.0088	0.0250	0.7722	0.0049	0.0001	0.0062	0.0000	0.0250	0.0111	0.0086
190-DS	0.0000	0.0000	0.4350	0.5837	0.6100	0.3044	0.2933	0.5837	0.6100	0.9632	0.0043	0.0000	0.2706	0.0000	0.6100	0.3044	0.2933
191-DS	0.0000	0.0000	0.0000	0.0000	0.0000	0.0000	0.0000	0.0000	0.0000	N/D	0.0000	0.0000	0.0000	0.0000	0.0000	0.0000	0.0000
192-DS	0.0000	0.0037	0.0050	0.0050	0.0050	0.0039	0.0022	0.0012	0.0050	0.5669	0.0013	0.0000	0.0017	0.0050	0.0050	0.0050	0.0000
193-DS	0.0000	0.0263	0.0750	0.0763	0.0800	0.0506	0.0338	0.0500	0.0800	0.6679	0.0088	0.0000	0.0294	0.0000	0.0800	0.0506	0.0338
194-DS	0.0250	0.0400	0.1050	0.2188	0.5000	0.1633	0.1905	0.1787	0.4750	1.1666	0.0918	0.0581	0.1463	0.0250	0.4850	0.1213	0.1526
195-DS	0.0150	0.0725	0.1200	0.1850	0.2100	0.1156	0.0700	0.1125	0.1950	0.6059	0.0862	0.0527	0.0549	0.0150	0.2100	0.1156	0.0700
196-DS	0.0000	0.0037	0.0100	0.0275	0.0400	0.0161	0.0147	0.0238	0.0400	0.9151	0.0032	0.0000	0.0123	0.0000	0.0400	0.0161	0.0147
197-DS	0.0000	0.0112	0.0200	0.0500	0.0750	0.0283	0.0272	0.0388	0.0750	0.9585	0.0050	0.0000	0.0222	0.0000	0.0750	0.0283	0.0272
198-DS	0.0950	0.1188	0.1950	0.2575	0.3550	0.2006	0.1000	0.1387	0.2600	0.4985	0.1797	0.1616	0.0784	0.0950	0.3550	0.2006	0.1000
199-DS	0.0000	0.0037	0.0050	0.0112	0.0150	0.0072	0.0057	0.0075	0.0150	0.7826	0.0019	0.0000	0.0047	0.0000	0.0150	0.0072	0.0057
200-DS	0.1250	0.1400	0.1550	0.1663	0.2150	0.1572	0.0256	0.0263	0.0900	0.1630	0.1555	0.1540	0.0174	0.1250	0.1700	0.1500	0.0146

Topic	Statistics for P@500																
	Min	1st Q	2nd Q	3rd Q	Max	Mean	Std	IQR	Range	C.Var	Geom.	Harm.	MAD	LOT	UOT	MNO	SNO
176-DS	0.0000	0.0000	0.0000	0.0000	0.0040	0.0004	0.0013	0.0000	0.0040	3.0000	0.0000	0.0000	0.0008	0.0000	0.0000	0.0000	0.0000
177-DS	0.0080	0.0080	0.0100	0.0125	0.0200	0.0113	0.0050	0.0045	0.0120	0.4412	0.0106	0.0100	0.0039	0.0080	0.0100	0.0089	0.0011
178-DS	0.0000	0.0000	0.0000	0.0000	0.0000	0.0000	0.0000	0.0000	0.0000	N/D	0.0000	0.0000	0.0000	0.0000	0.0000	0.0000	0.0000
179-DS	0.0360	0.0420	0.1240	0.1695	0.1800	0.1047	0.0630	0.1275	0.1440	0.6018	0.0855	0.0688	0.0557	0.0360	0.1800	0.1047	0.0630
180-DS	0.0000	0.0000	0.0120	0.0340	0.0400	0.0162	0.0172	0.0340	0.0400	1.0596	0.0008	0.0000	0.0154	0.0000	0.0400	0.0162	0.0172
181-DS	0.0000	0.0000	0.0000	0.0000	0.0000	0.0000	0.0000	0.0000	0.0000	N/D	0.0000	0.0000	0.0000	0.0000	0.0000	0.0000	0.0000
182-DS	0.0000	0.0390	0.0700	0.0700	0.0700	0.0507	0.0296	0.0310	0.0700	0.5845	0.0092	0.0000	0.0225	0.0000	0.0700	0.0507	0.0296
183-DS	0.0680	0.0760	0.0860	0.1030	0.1060	0.0873	0.0141	0.0270	0.0380	0.1619	0.0863	0.0853	0.0116	0.0680	0.1060	0.0873	0.0141
184-DS	0.0000	0.0105	0.0140	0.0500	0.0920	0.0316	0.0359	0.0395	0.0920	1.1390	0.0050	0.0000	0.0279	0.0000	0.0920	0.0316	0.0359
185-DS	0.0000	0.0000	0.0080	0.0100	0.0140	0.0058	0.0057	0.0100	0.0140	0.9858	0.0005	0.0000	0.0051	0.0000	0.0140	0.0058	0.0057
186-DS	0.0040	0.0060	0.0060	0.0085	0.0160	0.0080	0.0046	0.0025	0.0120	0.5728	0.0071	0.0065	0.0036	0.0040	0.0060	0.0057	0.0008
187-DS	0.0040	0.0055	0.3080	0.4295	0.4940	0.2344	0.2247	0.4240	0.4900	0.9583	0.0575	0.0106	0.2040	0.0040	0.4940	0.2344	0.2247
188-DS	0.0000	0.0120	0.0240	0.0400	0.0500	0.0240	0.0174	0.0280	0.0500	0.7253	0.0049	0.0000	0.0133	0.0000	0.0500	0.0240	0.0174
189-DS	0.0000	0.0055	0.0060	0.0080	0.0140	0.0069	0.0045	0.0025	0.0140	0.6510	0.0034	0.0001	0.0032	0.0040	0.0060	0.0057	0.0008
190-DS	0.0000	0.0015	0.2400	0.2420	0.2500	0.1358	0.1279	0.2405	0.2500	0.9421	0.0089	0.0000	0.1198	0.0000	0.2500	0.1358	0.1279
191-DS	0.0000	0.0000	0.0000	0.0000	0.0000	0.0000	0.0000	0.0000	0.0000	N/D	0.0000	0.0000	0.0000	0.0000	0.0000	0.0000	0.0000
192-DS	0.0020	0.0020	0.0020	0.0020	0.0020	0.0020	0.0000	0.0000	0.0000	0.0000	0.0020	0.0020	0.0000	0.0020	0.0020	0.0020	0.0000
193-DS	0.0000	0.0105	0.0300	0.0345	0.0360	0.0218	0.0150	0.0240	0.0360	0.6879	0.0045	0.0000	0.0131	0.0000	0.0360	0.0218	0.0150
194-DS	0.0240	0.0255	0.0480	0.1445	0.2160	0.0831	0.0803	0.1190	0.1920	0.9666	0.0558	0.0412	0.0668	0.0240	0.2160	0.0831	0.0803
195-DS	0.0220	0.0385	0.0900	0.1115	0.1280	0.0753	0.0429	0.0730	0.1060	0.5691	0.0621	0.0491	0.0376	0.0220	0.1280	0.0753	0.0429
196-DS	0.0000	0.0050	0.0100	0.0130	0.0160	0.0091	0.0057	0.0080	0.0160	0.6220	0.0041	0.0001	0.0045	0.0000	0.0160	0.0091	0.0057
197-DS	0.0000	0.0045	0.0100	0.0325	0.0500	0.0173	0.0193	0.0280	0.0500	1.1112	0.0031	0.0000	0.0160	0.0000	0.0500	0.0173	0.0193
198-DS	0.0660	0.0955	0.1040	0.1550	0.1820	0.1187	0.0422	0.0595	0.1160	0.3556	0.1123	0.1063	0.0342	0.0660	0.1820	0.1187	0.0422
199-DS	0.0020	0.0020	0.0040	0.0080	0.0080	0.0051	0.0028	0.0060	0.0060	0.5572	0.0043	0.0036	0.0026	0.0020	0.0080	0.0051	0.0028
200-DS	0.0760	0.0850	0.1020	0.1075	0.1260	0.0978	0.0174	0.0225	0.0500	0.1779	0.0964	0.0951	0.0140	0.0760	0.1260	0.0978	0.0174

Topic	Statistics for P@1000																
	Min	1st Q	2nd Q	3rd Q	Max	Mean	Std	IQR	Range	C.Var	Geom.	Harm.	MAD	LOT	UOT	MNO	SNO
176-DS	0.0000	0.0000	0.0000	0.0010	0.0020	0.0004	0.0007	0.0010	0.0020	1.6346	0.0001	0.0000	0.0006	0.0000	0.0020	0.0004	0.0007
177-DS	0.0060	0.0068	0.0080	0.0100	0.0100	0.0082	0.0016	0.0032	0.0040	0.1996	0.0081	0.0079	0.0014	0.0060	0.0100	0.0082	0.0016
178-DS	0.0000	0.0000	0.0000	0.0000	0.0000	0.0000	0.0000	0.0000	0.0000	N/D	0.0000	0.0000	0.0000	0.0000	0.0000	0.0000	0.0000
179-DS	0.0250	0.0490	0.0790	0.0933	0.0940	0.0671	0.0278	0.0443	0.0690	0.4140	0.0603	0.0522	0.0232	0.0250	0.0940	0.0671	0.0278
180-DS	0.0000	0.0030	0.0180	0.0187	0.0210	0.0116	0.0092	0.0157	0.0210	0.8003	0.0025	0.0000	0.0085	0.0000	0.0210	0.0116	0.0092
181-DS	0.0000	0.0000	0.0000	0.0000	0.0000	0.0000	0.0000	0.0000	0.0000	N/D	0.0000	0.0000	0.0000	0.0000	0.0000	0.0000	0.0000
182-DS	0.0000	0.0203	0.0360	0.0393	0.0400	0.0274	0.0164	0.0190	0.0400	0.5960	0.0057	0.0000	0.0124	0.0000	0.0400	0.0274	0.0164
183-DS	0.0440	0.0455	0.0510	0.0530	0.0530	0.0494	0.0040	0.0075	0.0090	0.0803	0.0493	0.0492	0.0035	0.0440	0.0530	0.0494	0.0040
184-DS	0.0000	0.0060	0.0240	0.0337	0.0480	0.0210	0.0186	0.0277	0.0480	0.8845	0.0040	0.0000	0.0151	0.0000	0.0480	0.0210	0.0186
185-DS	0.0000	0.0000	0.0050	0.0080	0.0080	0.0041	0.0040	0.0080	0.0080	0.9763	0.0004	0.0000	0.0037	0.0000	0.0080	0.0041	0.0040
186-DS	0.0030	0.0030	0.0030	0.0050	0.0110	0.0048	0.0035	0.0020	0.0080	0.7383	0.0040	0.0036	0.0028	0.0030	0.0030	0.0030	0.0000
187-DS	0.0020	0.0053	0.2170	0.2920	0.3100	0.1572	0.1476	0.2868	0.3080	0.9389	0.0414	0.0076	0.1360	0.0020	0.3100	0.1572	0.1476
188-DS	0.0000	0.0098	0.0140	0.0370	0.0510	0.0208	0.0175	0.0273	0.0510	0.8432	0.0042	0.0000	0.0140	0.0000	0.0510	0.0208	0.0175
189-DS	0.0020	0.0030	0.0040	0.0065	0.0110	0.0052	0.0034	0.0035	0.0090	0.6548	0.0044	0.0039	0.0026	0.0020	0.0110	0.0052	0.0034
190-DS	0.0020	0.0020	0.1200	0.1250	0.1260	0.0693	0.0639	0.1230	0.1240	0.9218	0.0197	0.0044	0.0599	0.0020	0.1260	0.0693	0.0639
191-DS	0.0000	0.0000	0.0000	0.0000	0.0000	0.0000	0.0000	0.0000	0.0000	N/D	0.0000	0.0000	0.0000	0.0000	0.0000	0.0000	0.0000
192-DS	0.0010	0.0010	0.0010	0.0010	0.0010	0.0010	0.0000	0.0000	0.0000	0.0000	0.0010	0.0010	0.0000	0.0010	0.0010	0.0010	0.0000
193-DS	0.0000	0.0068	0.0170	0.0180	0.0210	0.0126	0.0076	0.0113	0.0210	0.6067	0.0057	0.0001	0.0067	0.0000	0.0210	0.0126	0.0076
194-DS	0.0170	0.0233	0.0830	0.0923	0.1110	0.0621	0.0402	0.0690	0.0940	0.6480	0.0482	0.0363	0.0363	0.0170	0.1110	0.0621	0.0402
195-DS	0.0150	0.0205	0.0660	0.0835	0.0850	0.0517	0.0319	0.0630	0.0700	0.6181	0.0410	0.0316	0.0293	0.0150	0.0850	0.0517	0.0319
196-DS	0.0010	0.0033	0.0060	0.0080	0.0080	0.0052	0.0029	0.0048	0.0070	0.5482	0.0041	0.0028	0.0024	0.0010	0.0080	0.0052	0.0029
197-DS	0.0000	0.0023	0.0050	0.0238	0.0260	0.0101	0.0113	0.0215	0.0260	1.1216	0.0019	0.0000	0.0099	0.0000	0.0260	0.0101	0.0113
198-DS	0.0570	0.0715	0.0760	0.0903	0.1030	0.0792	0.0160	0.0187	0.0460	0.2022	0.0778	0.0764	0.0121	0.0570	0.1030	0.0792	0.0160
199-DS	0.0010	0.0028	0.0040	0.0040	0.0040	0.0032	0.0011	0.0013	0.0030	0.3392	0.0030	0.0026	0.0009	0.0010	0.0040	0.0032	0.0011
200-DS	0.0570	0.0655	0.0700	0.0753	0.0800	0.0702	0.0073	0.0098	0.0230	0.1034	0.0699	0.0695	0.0054	0.0570	0.0800	0.0702	0.0073

Domain-Specific Multilingual Task Top 5 Participants – Standard Recall Levels vs Mean Interpolated Precision

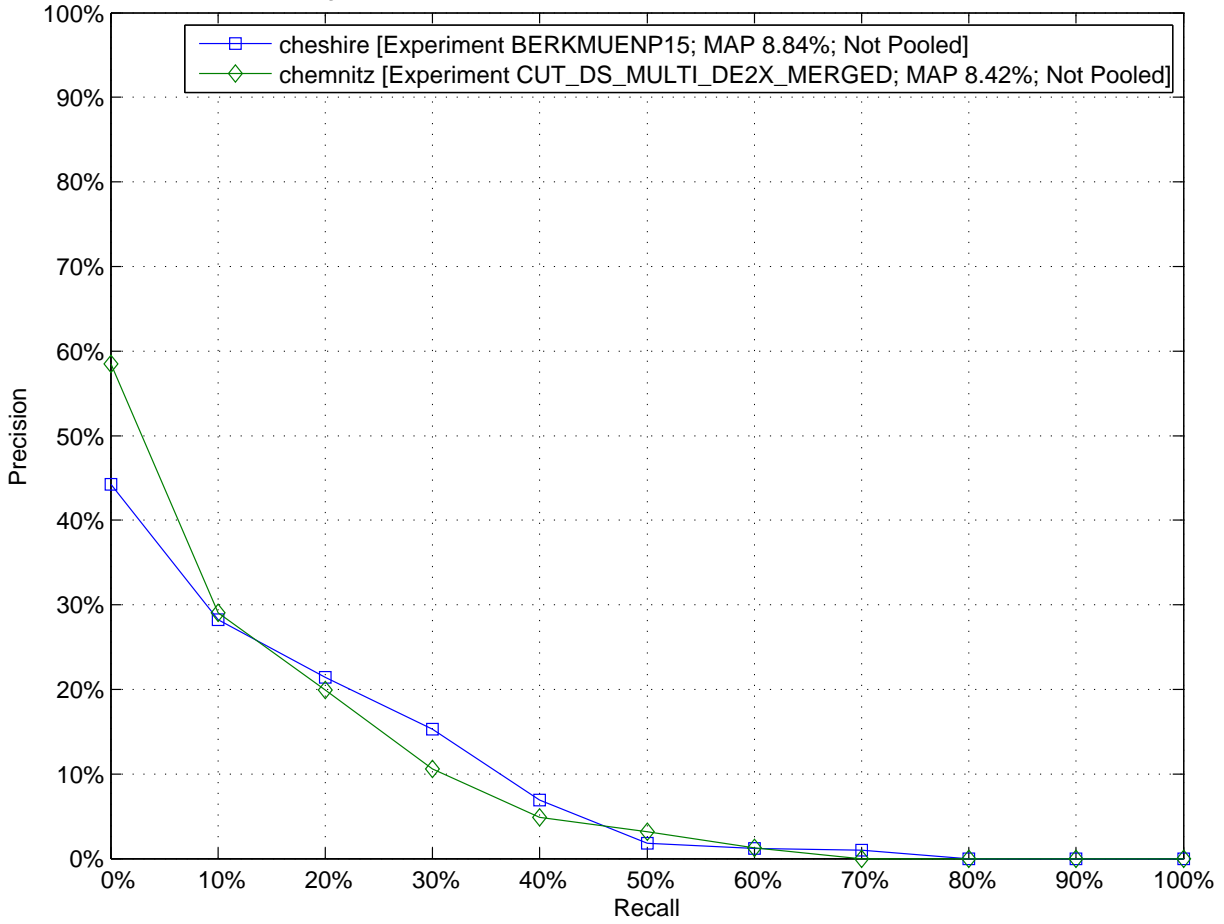

Domain-Specific Multilingual Task Top 5 Participants – Comparison to Median Average Precision by Topic (Topics 176-DS to 200-DS)

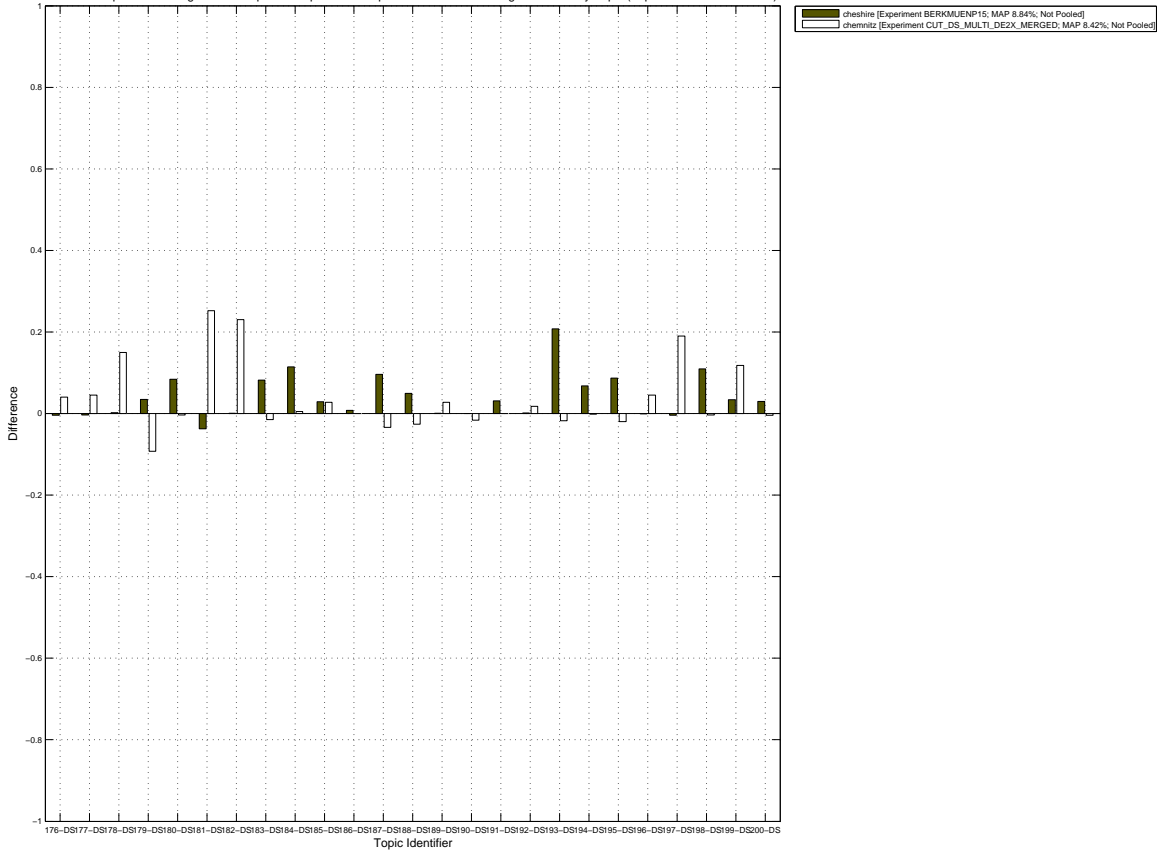

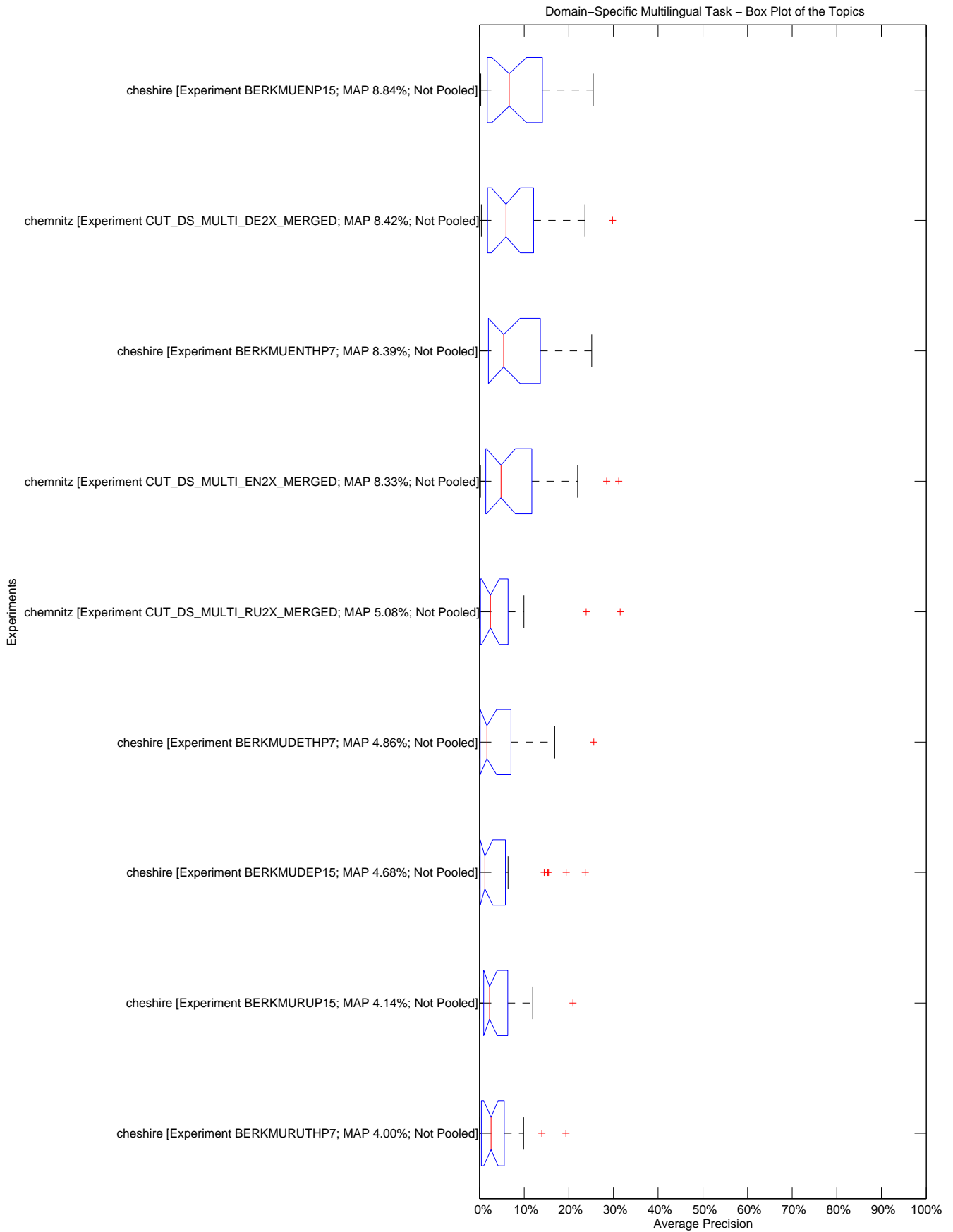

10.2455/TUKEY_T_TEST.80060D07E297A6E9364FBE6FE768E648

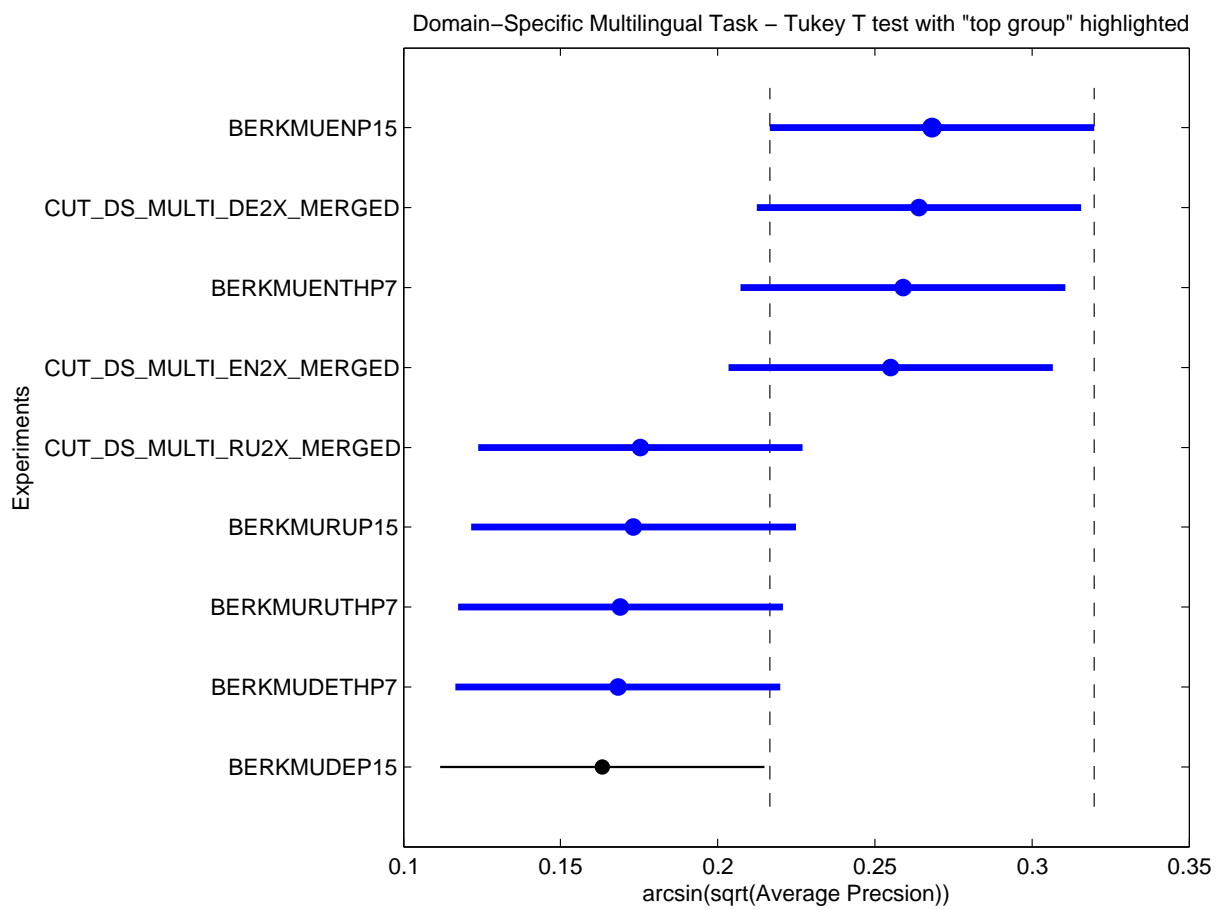

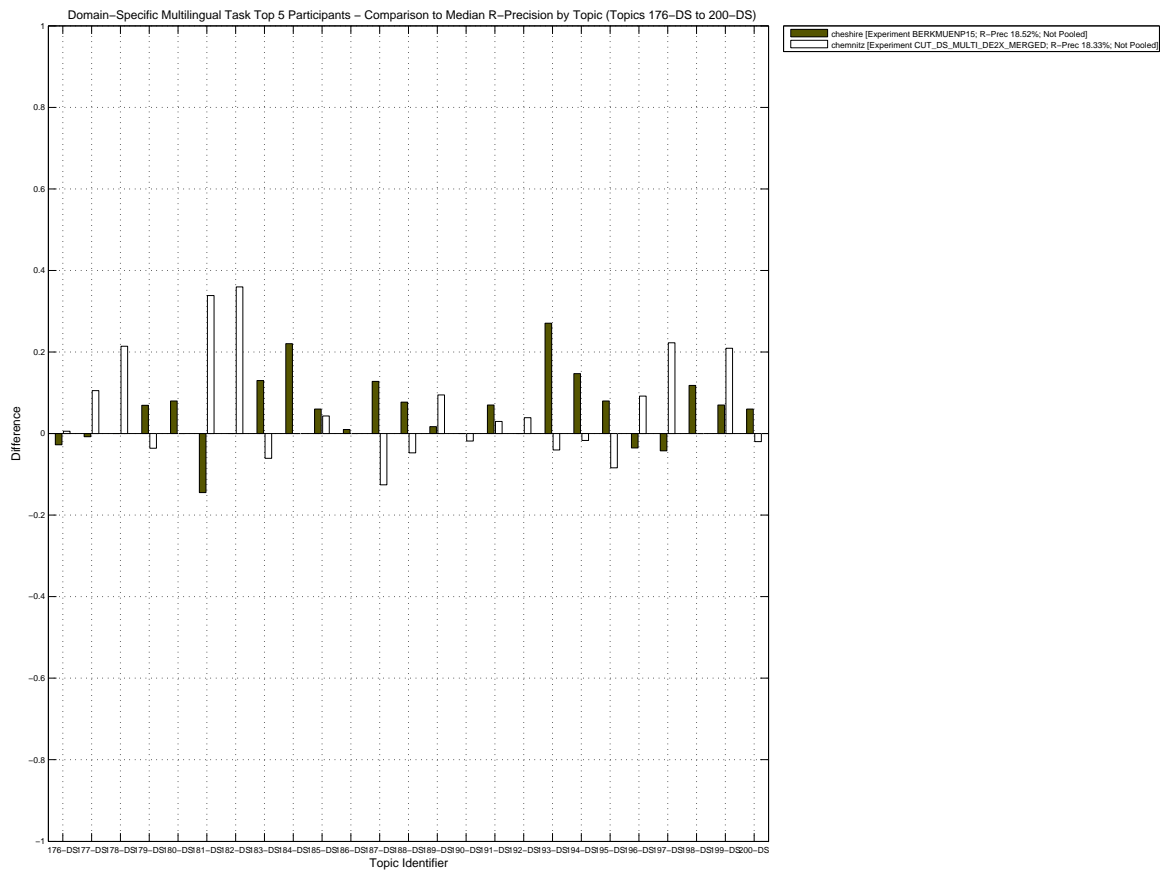
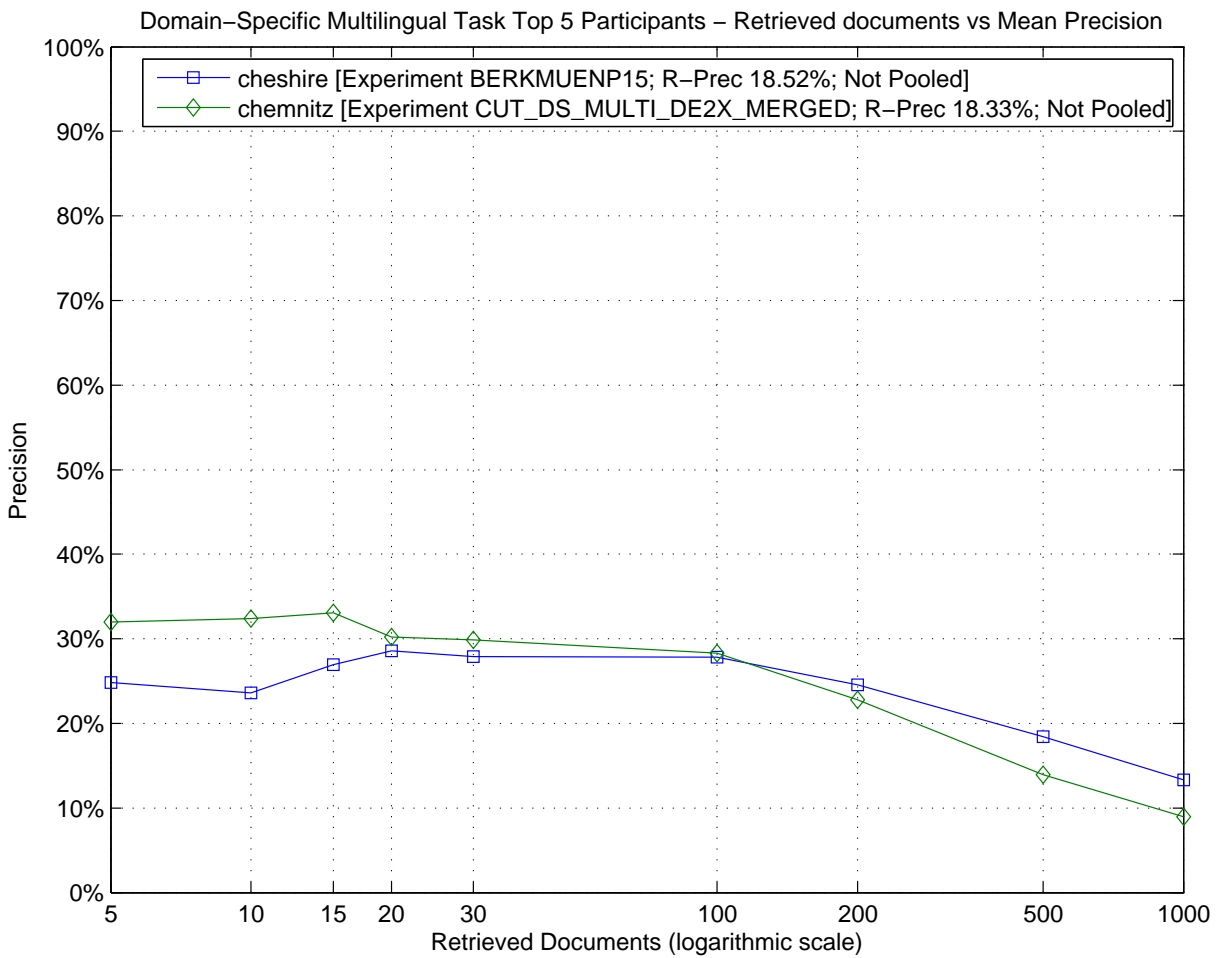

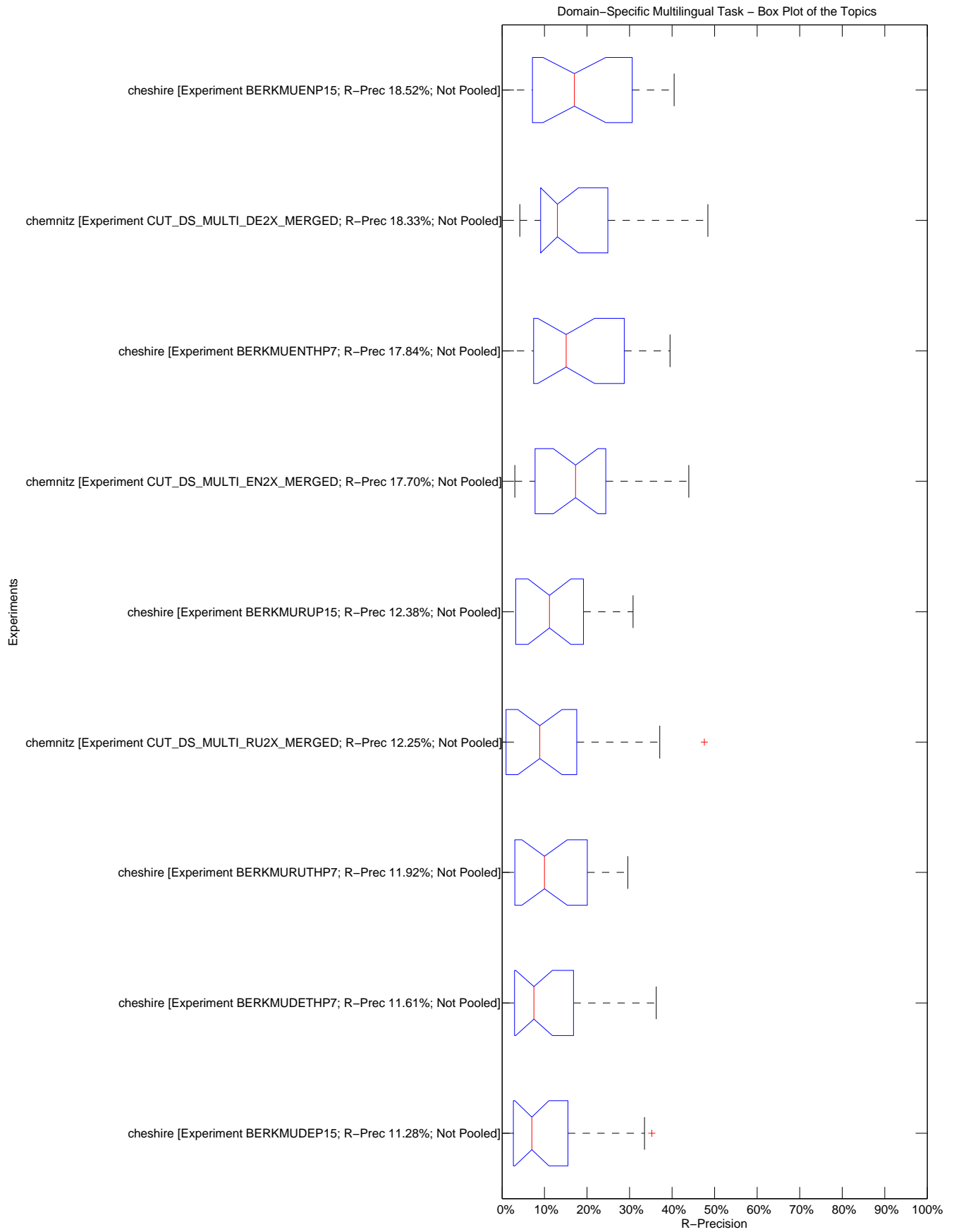

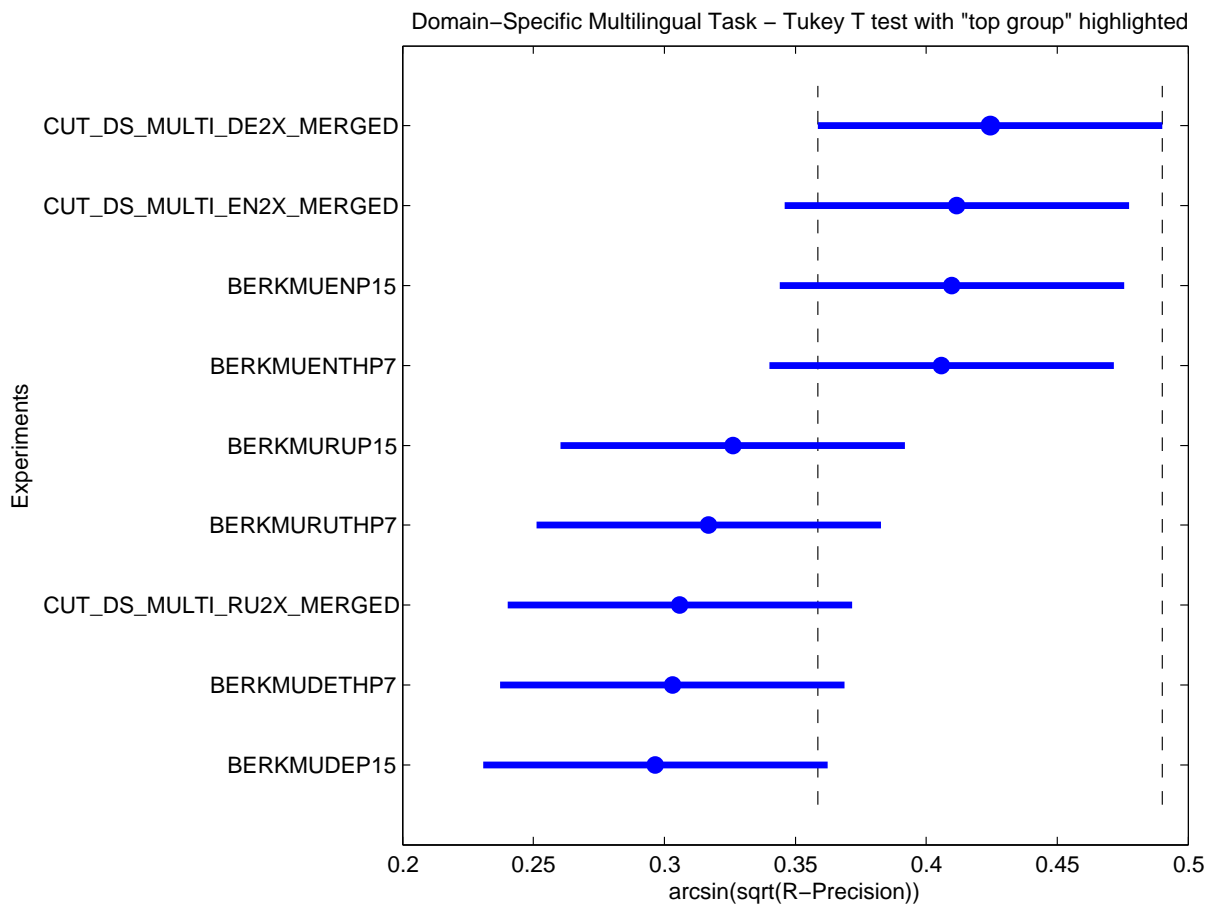

Topic	Statistics for Number of relevant retrieved documents																
	Min	1st Q	2nd Q	3rd Q	Max	Mean	Std	IQR	Range	C.Var	Geom.	Harm.	MAD	LOT	UOT	MNO	SNO
176-DS	10.00	23.25	35.00	76.50	126.00	53.00	42.45	53.25	116.00	0.80	38.59	27.31	32.67	10.00	126.00	53.00	42.45
177-DS	9.00	19.75	30.00	45.25	56.00	31.44	15.91	25.50	47.00	0.51	27.26	22.78	12.49	9.00	56.00	31.44	15.91
178-DS	9.00	45.75	67.00	98.75	133.00	67.89	40.33	53.00	124.00	0.59	52.10	33.44	29.41	9.00	133.00	67.89	40.33
179-DS	6.00	167.00	224.00	233.50	241.00	186.89	77.85	66.50	235.00	0.42	138.50	43.53	56.15	119.00	241.00	209.50	40.84
180-DS	127.00	192.50	207.00	279.00	316.00	230.56	61.59	86.50	189.00	0.27	222.66	214.21	51.95	127.00	316.00	230.56	61.59
181-DS	16.00	16.75	17.00	35.00	41.00	23.89	11.08	18.25	25.00	0.46	21.96	20.48	9.63	16.00	41.00	23.89	11.08
182-DS	2.00	30.50	44.00	121.50	250.00	83.00	92.21	91.00	248.00	1.11	34.88	8.10	70.00	2.00	250.00	83.00	92.21
183-DS	11.00	40.00	60.00	82.50	111.00	58.56	32.35	42.50	100.00	0.55	47.55	34.64	24.49	11.00	111.00	58.56	32.35
184-DS	21.00	38.50	50.00	98.25	221.00	82.22	78.33	59.75	200.00	0.95	59.05	46.10	60.57	21.00	59.00	43.29	14.82
185-DS	1.00	19.00	32.00	53.50	60.00	32.44	20.51	34.50	59.00	0.63	22.03	7.05	16.27	1.00	60.00	32.44	20.51
186-DS	10.00	11.75	16.00	35.25	37.00	22.89	12.13	23.50	27.00	0.53	19.96	17.44	11.21	10.00	37.00	22.89	12.13
187-DS	31.00	37.00	169.00	250.00	295.00	150.78	113.55	213.00	264.00	0.75	103.64	68.57	100.91	31.00	295.00	150.78	113.55
188-DS	161.00	193.00	211.00	251.00	268.00	216.33	36.43	58.00	107.00	0.17	213.53	210.66	29.26	161.00	268.00	216.33	36.43
189-DS	6.00	7.75	25.00	29.50	36.00	21.33	11.42	21.75	30.00	0.54	17.66	13.84	9.56	6.00	36.00	21.33	11.42
190-DS	0.00	95.50	188.00	223.75	304.00	166.33	109.65	128.25	304.00	0.66	17.51	0.00	82.44	0.00	304.00	166.33	109.65
191-DS	9.00	22.50	30.00	51.50	57.00	35.44	17.76	29.00	48.00	0.50	30.47	24.89	15.38	9.00	57.00	35.44	17.76
192-DS	3.00	13.25	43.00	55.25	63.00	37.44	22.42	42.00	60.00	0.60	27.13	14.63	18.74	3.00	63.00	37.44	22.42
193-DS	57.00	69.00	95.00	174.75	324.00	140.89	101.17	105.75	267.00	0.72	116.37	100.33	76.72	57.00	324.00	140.89	101.17
194-DS	27.00	50.50	61.00	129.00	147.00	85.00	47.23	78.50	120.00	0.56	71.98	59.70	42.44	27.00	147.00	85.00	47.23
195-DS	152.00	187.25	290.00	358.25	374.00	273.22	91.08	171.00	222.00	0.33	258.69	244.04	81.31	152.00	374.00	273.22	91.08
196-DS	1.00	10.00	21.00	47.00	83.00	30.67	28.26	37.00	82.00	0.92	14.84	3.97	22.30	1.00	83.00	30.67	28.26
197-DS	20.00	55.50	74.00	108.75	149.00	79.33	41.81	53.25	129.00	0.53	67.31	53.91	31.48	20.00	149.00	79.33	41.81
198-DS	99.00	131.75	165.00	209.75	241.00	172.33	50.71	78.00	142.00	0.29	165.33	158.15	40.81	99.00	241.00	172.33	50.71
199-DS	1.00	6.75	12.00	40.00	79.00	26.44	27.14	33.25	78.00	1.03	14.28	5.70	21.16	1.00	79.00	26.44	27.14
200-DS	7.00	38.00	56.00	69.50	87.00	52.89	26.66	31.50	80.00	0.50	43.14	29.23	19.48	7.00	87.00	52.89	26.66

Topic	Statistics for Average Precision																
	Min	1st Q	2nd Q	3rd Q	Max	Mean	Std	IQR	Range	C.Var	Geom.	Harm.	MAD	LOT	UOT	MNO	SNO
176-DS	0.0005	0.0212	0.0326	0.1166	0.1941	0.0699	0.0709	0.0954	0.1937	1.0145	0.0239	0.0025	0.0567	0.0005	0.1941	0.0699	0.0709
177-DS	0.0103	0.0120	0.0139	0.0506	0.0619	0.0273	0.0222	0.0386	0.0516	0.8127	0.0207	0.0168	0.0193	0.0103	0.0619	0.0273	0.0222
178-DS	0.0039	0.0483	0.0642	0.0719	0.2138	0.0700	0.0608	0.0236	0.2099	0.8685	0.0416	0.0159	0.0346	0.0629	0.0820	0.0680	0.0071
179-DS	0.0001	0.1772	0.2200	0.2423	0.2560	0.1930	0.0823	0.0650	0.2560	0.4267	0.0894	0.0008	0.0574	0.1277	0.2560	0.2171	0.0421
180-DS	0.0513	0.1041	0.1366	0.1722	0.2515	0.1443	0.0620	0.0681	0.2002	0.4293	0.1316	0.1180	0.0452	0.0513	0.2515	0.1443	0.0620
181-DS	0.0080	0.0228	0.0452	0.0958	0.2978	0.0840	0.1065	0.0729	0.2898	1.2686	0.0437	0.0255	0.0819	0.0080	0.0481	0.0313	0.0168
182-DS	0.0002	0.0030	0.0062	0.0868	0.2851	0.0645	0.1124	0.0838	0.2849	1.7428	0.0075	0.0008	0.0872	0.0002	0.0370	0.0085	0.0129
183-DS	0.0004	0.0060	0.0227	0.0519	0.1044	0.0333	0.0372	0.0459	0.1040	1.1167	0.0130	0.0025	0.0288	0.0004	0.1044	0.0333	0.0372
184-DS	0.0047	0.0094	0.0129	0.0415	0.1274	0.0351	0.0482	0.0322	0.1227	1.3722	0.0175	0.0115	0.0376	0.0047	0.0181	0.0110	0.0045
185-DS	0.0000	0.0039	0.0148	0.0426	0.0436	0.0194	0.0187	0.0387	0.0436	0.9639	0.0061	0.0001	0.0158	0.0000	0.0436	0.0194	0.0187
186-DS	0.0034	0.0054	0.0150	0.0252	0.0307	0.0165	0.0106	0.0198	0.0273	0.6393	0.0126	0.0089	0.0089	0.0034	0.0307	0.0165	0.0106
187-DS	0.0015	0.0022	0.0384	0.0954	0.1440	0.0543	0.0580	0.0932	0.1425	1.0687	0.0171	0.0045	0.0496	0.0015	0.1440	0.0543	0.0580
188-DS	0.0559	0.0823	0.1105	0.1351	0.1597	0.1077	0.0336	0.0528	0.1039	0.3122	0.1027	0.0975	0.0275	0.0559	0.1597	0.1077	0.0336
189-DS	0.0003	0.0006	0.0102	0.0122	0.0380	0.0103	0.0117	0.0116	0.0377	1.1397	0.0041	0.0011	0.0075	0.0003	0.0149	0.0068	0.0058
190-DS	0.0000	0.0460	0.0774	0.1522	0.3149	0.1142	0.1185	0.1062	0.3149	1.0380	0.0128	0.0000	0.0886	0.0000	0.0989	0.0572	0.0414
191-DS	0.0037	0.0142	0.0477	0.0597	0.0790	0.0386	0.0285	0.0454	0.0753	0.7379	0.0248	0.0125	0.0244	0.0037	0.0790	0.0386	0.0285
192-DS	0.0001	0.0019	0.0172	0.0252	0.0440	0.0171	0.0152	0.0232	0.0438	0.8873	0.0073	0.0010	0.0114	0.0001	0.0440	0.0171	0.0152
193-DS	0.0079	0.0210	0.0252	0.0780	0.2329	0.0684	0.0924	0.0570	0.2251	1.3500	0.0352	0.0233	0.0723	0.0079	0.0276	0.0220	0.0068
194-DS	0.0027	0.0075	0.0103	0.0603	0.0780	0.0321	0.0306	0.0528	0.0753	0.9532	0.0171	0.0087	0.0280	0.0027	0.0780	0.0321	0.0306
195-DS	0.0326	0.0580	0.1175	0.1680	0.2045	0.1174	0.0636	0.1100	0.1719	0.5414	0.0990	0.0802	0.0520	0.0326	0.2045	0.1174	0.0636
196-DS	0.0000	0.0010	0.0037	0.0528	0.1174	0.0279	0.0411	0.0518	0.1174	1.4736	0.0029	0.0001	0.0328	0.0000	0.1174	0.0279	0.0411
197-DS	0.0024	0.0088	0.0170	0.0598	0.2068	0.0465	0.0665	0.0510	0.2044	1.4299	0.0200	0.0094	0.0464	0.0024	0.0929	0.0265	0.0305
198-DS	0.0298	0.0639	0.1056	0.1697	0.2175	0.1201	0.0697	0.1058	0.1877	0.5804	0.0982	0.0757	0.0568	0.0298	0.2175	0.1201	0.0697
199-DS	0.0000	0.0004	0.0015	0.0565	0.1650	0.0393	0.0610	0.0561	0.1650	1.5534	0.0036	0.0001	0.0458	0.0000	0.1194	0.0236	0.0414
200-DS	0.0003	0.0144	0.0229	0.0343	0.0544	0.0250	0.0188	0.0199	0.0541	0.7533	0.0130	0.0019	0.0134	0.0003	0.0544	0.0250	0.0188

Topic	Statistics for R-Precision																
	Min	1st Q	2nd Q	3rd Q	Max	Mean	Std	IQR	Range	C.Var	Geom.	Harm.	MAD	LOT	UOT	MNO	SNO
176-DS	0.0055	0.0594	0.1160	0.2251	0.3094	0.1338	0.1084	0.1657	0.3039	0.8100	0.0720	0.0217	0.0864	0.0055	0.3094	0.1338	0.1084
177-DS	0.0226	0.0564	0.0752	0.1617	0.1805	0.0936	0.0613	0.1053	0.1579	0.6554	0.0738	0.0554	0.0512	0.0226	0.1805	0.0936	0.0613
178-DS	0.0164	0.1044	0.1480	0.1834	0.3618	0.1513	0.1029	0.0789	0.3454	0.6798	0.1086	0.0618	0.0665	0.0164	0.2204	0.1250	0.0705
179-DS	0.0000	0.2976	0.3353	0.3520	0.4048	0.2998	0.1180	0.0544	0.4048	0.3936	0.1054	0.0001	0.0683	0.2931	0.4048	0.3372	0.0383
180-DS	0.1706	0.2467	0.2726	0.3189	0.3950	0.2839	0.0656	0.0722	0.2245	0.2310	0.2769	0.2695	0.0495	0.1706	0.3950	0.2839	0.0656
181-DS	0.0000	0.0927	0.1452	0.2621	0.4839	0.1918	0.1558	0.1694	0.4839	0.8127	0.0569	0.0001	0.1199	0.0000	0.4839	0.1918	0.1558
182-DS	0.0025	0.0228	0.0468	0.2106	0.4335	0.1294	0.1702	0.1878	0.4310	1.3145	0.0429	0.0098	0.1326	0.0025	0.4335	0.1294	0.1702
183-DS	0.0111	0.0381	0.1025	0.1697	0.2327	0.1046	0.0754	0.1316	0.2216	0.7201	0.0746	0.0452	0.0590	0.0111	0.2327	0.1046	0.0754
184-DS	0.0324	0.0496	0.0668	0.1326	0.2874	0.1084	0.1011	0.0830	0.2551	0.9330	0.0794	0.0634	0.0782	0.0324	0.0830	0.0581	0.0190
185-DS	0.0000	0.0302	0.0862	0.1336	0.1509	0.0781	0.0565	0.1034	0.1509	0.7238	0.0269	0.0001	0.0483	0.0000	0.1509	0.0781	0.0565
186-DS	0.0303	0.0303	0.0707	0.1010	0.1010	0.0673	0.0311	0.0707	0.0707	0.4623	0.0599	0.0524	0.0262	0.0303	0.1010	0.0673	0.0311
187-DS	0.0322	0.0366	0.1743	0.2628	0.3052	0.1572	0.1191	0.2261	0.2730	0.7572	0.1077	0.0710	0.1055	0.0322	0.3052	0.1572	0.1191
188-DS	0.1953	0.2189	0.2425	0.2795	0.3198	0.2468	0.0410	0.0606	0.1245	0.1662	0.2438	0.2409	0.0316	0.1953	0.3198	0.2468	0.0410
189-DS	0.0000	0.0065	0.0259	0.0517	0.1207	0.0354	0.0401	0.0453	0.1207	1.1308	0.0054	0.0000	0.0300	0.0000	0.0776	0.0248	0.0258
190-DS	0.0000	0.1448	0.2114	0.3318	0.4761	0.2322	0.1658	0.1870	0.4761	0.7139	0.0288	0.0000	0.1249	0.0000	0.4761	0.2322	0.1658
191-DS	0.0100	0.0650	0.1000	0.1400	0.1800	0.1000	0.0550	0.0750	0.1700	0.5500	0.0792	0.0486	0.0422	0.0100	0.1800	0.1000	0.0550
192-DS	0.0048	0.0302	0.0725	0.0918	0.1111	0.0644	0.0373	0.0616	0.1063	0.5797	0.0475	0.0250	0.0301	0.0048	0.1111	0.0644	0.0373
193-DS	0.0707	0.0877	0.1110	0.2035	0.3911	0.1689	0.1256	0.1158	0.3204	0.7433	0.1389	0.1205	0.0966	0.0707	0.1442	0.1068	0.0276
194-DS	0.0398	0.0519	0.0713	0.1751	0.2180	0.1130	0.0698	0.1232	0.1782	0.6178	0.0934	0.0774	0.0631	0.0398	0.2180	0.1130	0.0698
195-DS	0.1494	0.1878	0.2958	0.3626	0.3756	0.2752	0.0927	0.1748	0.2262	0.3367	0.2602	0.2449	0.0829	0.1494	0.3756	0.2752	0.0927
196-DS	0.0000	0.0000	0.0352	0.1479	0.2254	0.0712	0.0928	0.1479	0.2254	1.3031	0.0016	0.0000	0.0777	0.0000	0.2254	0.0712	0.0928
197-DS	0.0272	0.0446	0.0866	0.1850	0.3094	0.1191	0.0976	0.1405	0.2822	0.8195	0.0878	0.0663	0.0779	0.0272	0.3094	0.1191	0.0976
198-DS	0.1216	0.1744	0.2399	0.2943	0.3581	0.2406	0.0840	0.1199	0.2365	0.3489	0.2262	0.2110	0.0646	0.1216	0.3581	0.2406	0.0840
199-DS	0.0000	0.0063	0.0316	0.1361	0.2785	0.0858	0.1053	0.1297	0.2785	1.2273	0.0174	0.0001	0.0813	0.0000	0.2785	0.0858	0.1053
200-DS	0.0067	0.0811	0.1171	0.1472	0.1773	0.1100	0.0581	0.0661	0.1706	0.5278	0.0817	0.0386	0.0429	0.0067	0.1773	0.1100	0.0581

Topic	Statistics for Binary Preference																
	Min	1st Q	2nd Q	3rd Q	Max	Mean	Std	IQR	Range	C.Var	Geom.	Harm.	MAD	LOT	UOT	MNO	SNO
176-DS	0.0056	0.0698	0.1516	0.3225	0.3845	0.1824	0.1456	0.2527	0.3789	0.7981	0.0983	0.0291	0.1214	0.0056	0.3845	0.1824	0.1456
177-DS	0.0230	0.0444	0.0556	0.1243	0.1386	0.0729	0.0449	0.0799	0.1156	0.6165	0.0604	0.0494	0.0381	0.0230	0.1386	0.0729	0.0449
178-DS	0.0149	0.1149	0.1591	0.2615	0.3885	0.1762	0.1194	0.1465	0.3736	0.6773	0.1195	0.0589	0.0876	0.0149	0.3885	0.1762	0.1194
179-DS	0.0156	0.2727	0.3095	0.3318	0.3616	0.2792	0.1034	0.0591	0.3461	0.3704	0.2227	0.0998	0.0617	0.2713	0.3616	0.3121	0.0324
180-DS	0.1709	0.2574	0.2889	0.3262	0.4119	0.2944	0.0690	0.0688	0.2410	0.2345	0.2868	0.2785	0.0502	0.1709	0.4119	0.2944	0.0690
181-DS	0.1051	0.1288	0.1444	0.2516	0.4888	0.2175	0.1545	0.1227	0.3837	0.7104	0.1831	0.1624	0.1199	0.1051	0.1735	0.1404	0.0254
182-DS	0.0042	0.0539	0.0768	0.2652	0.5174	0.1678	0.1986	0.2113	0.5132	1.1835	0.0676	0.0172	0.1546	0.0042	0.5174	0.1678	0.1986
183-DS	0.0248	0.0839	0.1193	0.1849	0.2277	0.1221	0.0682	0.1010	0.2029	0.5587	0.0996	0.0742	0.0515	0.0248	0.2277	0.1221	0.0682
184-DS	0.0345	0.0608	0.0902	0.1533	0.3413	0.1301	0.1206	0.0925	0.3068	0.9270	0.0948	0.0744	0.0931	0.0345	0.0918	0.0703	0.0244
185-DS	0.0027	0.0362	0.0866	0.1296	0.1729	0.0835	0.0606	0.0934	0.1702	0.7260	0.0537	0.0181	0.0490	0.0027	0.1729	0.0835	0.0606
186-DS	0.0270	0.0393	0.0534	0.0667	0.0824	0.0540	0.0185	0.0274	0.0554	0.3428	0.0511	0.0482	0.0139	0.0270	0.0824	0.0540	0.0185
187-DS	0.0268	0.0341	0.1548	0.2660	0.3060	0.1537	0.1218	0.2319	0.2792	0.7921	0.1000	0.0621	0.1069	0.0268	0.3060	0.1537	0.1218
188-DS	0.1818	0.2293	0.2542	0.2805	0.3033	0.2513	0.0383	0.0513	0.1215	0.1525	0.2485	0.2455	0.0293	0.1818	0.3033	0.2513	0.0383
189-DS	0.0033	0.0148	0.0386	0.0469	0.0875	0.0365	0.0257	0.0321	0.0841	0.7051	0.0252	0.0136	0.0184	0.0033	0.0875	0.0365	0.0257
190-DS	0.0000	0.1614	0.2403	0.3187	0.5386	0.2504	0.1903	0.1573	0.5386	0.7598	0.0530	0.0001	0.1270	0.0000	0.5386	0.2504	0.1903
191-DS	0.0195	0.0478	0.1126	0.1527	0.1978	0.1051	0.0666	0.1050	0.1783	0.6335	0.0820	0.0594	0.0561	0.0195	0.1978	0.1051	0.0666
192-DS	0.0111	0.0271	0.0753	0.1044	0.1320	0.0709	0.0433	0.0773	0.1209	0.6099	0.0547	0.0374	0.0339	0.0111	0.1320	0.0709	0.0433
193-DS	0.0717	0.0884	0.1156	0.2239	0.4001	0.1772	0.1265	0.1355	0.3284	0.7142	0.1465	0.1263	0.0957	0.0717	0.4001	0.1772	0.1265
194-DS	0.0501	0.0760	0.0925	0.1883	0.2201	0.1269	0.0663	0.1123	0.1700	0.5224	0.1106	0.0957	0.0597	0.0501	0.2201	0.1269	0.0663
195-DS	0.1497	0.1850	0.2778	0.3523	0.3690	0.2680	0.0896	0.1673	0.2192	0.3346	0.2537	0.2395	0.0795	0.1497	0.3690	0.2680	0.0896
196-DS	0.0000	0.0032	0.0291	0.2043	0.2769	0.0900	0.1174	0.2011	0.2769	1.3044	0.0073	0.0000	0.1012	0.0000	0.2769	0.0900	0.1174
197-DS	0.0329	0.0937	0.1333	0.2306	0.3389	0.1593	0.1003	0.1369	0.3060	0.6296	0.1273	0.0952	0.0780	0.0329	0.3389	0.1593	0.1003
198-DS	0.1433	0.2037	0.2535	0.3145	0.3527	0.2588	0.0753	0.1108	0.2095	0.2910	0.2480	0.2365	0.0596	0.1433	0.3527	0.2588	0.0753
199-DS	0.0044	0.0090	0.0161	0.1437	0.3082	0.0905	0.1136	0.1346	0.3038	1.2552	0.0347	0.0149	0.0885	0.0044	0.3082	0.0905	0.1136
200-DS	0.0150	0.0739	0.1155	0.1384	0.1694	0.1057	0.0526	0.0645	0.1544	0.4978	0.0863	0.0594	0.0399	0.0150	0.1694	0.1057	0.0526

Topic	Statistics for Precision at the 0% interpolated recall level																
	Min	1st Q	2nd Q	3rd Q	Max	Mean	Std	IQR	Range	C.Var	Geom.	Harm.	MAD	LOT	UOT	MNO	SNO
176-DS	0.0120	0.3303	0.5000	0.6250	1.0000	0.4912	0.3498	0.2947	0.9880	0.7121	0.2540	0.0549	0.2320	0.0120	1.0000	0.4912	0.3498
177-DS	0.0761	0.1806	0.3750	0.5500	1.0000	0.4193	0.3499	0.3694	0.9239	0.8344	0.3043	0.2196	0.2581	0.0761	1.0000	0.4193	0.3499
178-DS	0.5000	0.5000	0.6667	0.7500	1.0000	0.6667	0.1614	0.2500	0.5000	0.2421	0.6504	0.6353	0.1111	0.5000	1.0000	0.6667	0.1614
179-DS	0.0062	0.4366	0.4615	0.8750	1.0000	0.5689	0.3213	0.4384	0.9938	0.5648	0.3597	0.0512	0.2504	0.0062	1.0000	0.5689	0.3213
180-DS	0.3763	0.4542	0.6667	0.7148	0.7857	0.6078	0.1507	0.2606	0.4094	0.2480	0.5889	0.5682	0.1280	0.3763	0.7857	0.6078	0.1507
181-DS	0.0385	0.1187	0.2295	0.3810	0.6667	0.2799	0.2350	0.2623	0.6282	0.8394	0.1937	0.1240	0.1732	0.0385	0.6667	0.2799	0.2350
182-DS	0.0714	0.2708	0.3333	0.4263	0.6140	0.3342	0.1746	0.1555	0.5426	0.5225	0.2754	0.2040	0.1149	0.0714	0.6140	0.3342	0.1746
183-DS	0.0213	0.0902	0.3333	0.5758	1.0000	0.3636	0.3235	0.4855	0.9787	0.8896	0.2131	0.0963	0.2492	0.0213	1.0000	0.3636	0.3235
184-DS	0.1633	0.2375	0.3333	0.5458	1.0000	0.4151	0.2599	0.3083	0.8367	0.6262	0.3576	0.3140	0.1937	0.1633	1.0000	0.4151	0.2599
185-DS	0.0019	0.2708	0.2857	0.5000	0.5000	0.3223	0.1612	0.2292	0.4981	0.5000	0.1947	0.0163	0.1184	0.0019	0.5000	0.3223	0.1612
186-DS	0.0531	0.0623	0.1087	0.2981	1.0000	0.2540	0.3132	0.2358	0.9469	1.2330	0.1511	0.1061	0.2204	0.0531	0.5000	0.1608	0.1507
187-DS	0.0909	0.1500	1.0000	1.0000	1.0000	0.6231	0.4493	0.8500	0.9091	0.7210	0.4167	0.2500	0.4188	0.0909	1.0000	0.6231	0.4493
188-DS	0.3750	0.5321	0.6118	0.6844	0.7500	0.5970	0.1242	0.1523	0.3750	0.2080	0.5839	0.5692	0.0935	0.3750	0.7500	0.5970	0.1242
189-DS	0.0072	0.0148	0.1000	0.3750	0.5000	0.1925	0.2018	0.3602	0.4928	1.0482	0.0806	0.0258	0.1680	0.0072	0.5000	0.1925	0.2018
190-DS	0.0000	0.5240	0.7614	1.0000	1.0000	0.6901	0.4097	0.4760	1.0000	0.5937	0.1237	0.0001	0.3063	0.0000	1.0000	0.6901	0.4097
191-DS	0.0333	0.1519	0.3333	0.3333	0.6000	0.2677	0.1723	0.1814	0.5667	0.6436	0.2013	0.1272	0.1322	0.0333	0.6000	0.2677	0.1723
192-DS	0.0124	0.0661	0.3333	0.3750	0.5000	0.2752	0.1842	0.3089	0.4876	0.6694	0.1764	0.0710	0.1516	0.0124	0.5000	0.2752	0.1842
193-DS	0.2000	0.2279	0.3333	0.6454	0.6923	0.4259	0.2164	0.4175	0.4923	0.5081	0.3762	0.3331	0.1986	0.2000	0.6923	0.4259	0.2164
194-DS	0.0652	0.1257	0.2174	0.3977	1.0000	0.3243	0.2894	0.2721	0.9348	0.8925	0.2358	0.1740	0.2000	0.0652	0.5000	0.2398	0.1494
195-DS	0.2143	0.5330	0.6667	0.7164	0.7500	0.5856	0.2050	0.1834	0.5357	0.3500	0.5380	0.4750	0.1579	0.6286	0.7500	0.6872	0.0427
196-DS	0.0019	0.0134	0.1429	0.3333	1.0000	0.2316	0.3184	0.3199	0.9981	1.3746	0.0579	0.0081	0.2160	0.0019	0.3333	0.1356	0.1448
197-DS	0.1441	0.2279	0.3333	0.6250	1.0000	0.4506	0.3288	0.3971	0.8559	0.7297	0.3624	0.2988	0.2551	0.1441	1.0000	0.4506	0.3288
198-DS	0.4688	0.5771	0.6667	0.6911	0.8333	0.6479	0.1033	0.1141	0.3646	0.1595	0.6404	0.6327	0.0744	0.4688	0.8333	0.6479	0.1033
199-DS	0.0030	0.0218	0.0340	0.5536	1.0000	0.3131	0.3759	0.5318	0.9970	1.2005	0.0818	0.0170	0.3248	0.0030	1.0000	0.3131	0.3759
200-DS	0.0175	0.1676	0.2500	0.3393	0.5000	0.2570	0.1668	0.1717	0.4825	0.6488	0.1817	0.0902	0.1207	0.0175	0.5000	0.2570	0.1668

Topic	Statistics for Precision at the 10% interpolated recall level																
	Min	1st Q	2nd Q	3rd Q	Max	Mean	Std	IQR	Range	C.Var	Geom.	Harm.	MAD	LOT	UOT	MNO	SNO
176-DS	0.0000	0.0528	0.1316	0.4303	0.4590	0.1971	0.1912	0.3775	0.4590	0.9701	0.0216	0.0000	0.1626	0.0000	0.4590	0.1971	0.1912
177-DS	0.0000	0.0272	0.0517	0.1933	0.2206	0.0898	0.0896	0.1661	0.2206	0.9985	0.0118	0.0000	0.0773	0.0000	0.2206	0.0898	0.0896
178-DS	0.0000	0.1500	0.2581	0.3232	0.6667	0.2556	0.1991	0.1732	0.6667	0.7789	0.0307	0.0000	0.1332	0.0000	0.3483	0.2042	0.1347
179-DS	0.0000	0.3978	0.4228	0.4466	0.5645	0.3911	0.1555	0.0488	0.5645	0.3976	0.1334	0.0001	0.0869	0.3967	0.4615	0.4222	0.0248
180-DS	0.3122	0.4530	0.4834	0.6446	0.6990	0.5162	0.1297	0.1916	0.3868	0.2513	0.5012	0.4860	0.1028	0.3122	0.6990	0.5162	0.1297
181-DS	0.0385	0.1187	0.1800	0.3063	0.5455	0.2272	0.1704	0.1876	0.5070	0.7500	0.1690	0.1173	0.1272	0.0385	0.5455	0.2272	0.1704
182-DS	0.0000	0.0000	0.0445	0.2630	0.6027	0.1595	0.2318	0.2630	0.6027	1.4534	0.0057	0.0000	0.1804	0.0000	0.6027	0.1595	0.2318
183-DS	0.0000	0.0397	0.1125	0.2742	0.4568	0.1631	0.1739	0.2345	0.4568	1.0666	0.0182	0.0000	0.1385	0.0000	0.4568	0.1631	0.1739
184-DS	0.0000	0.0000	0.0514	0.1298	0.3243	0.0897	0.1278	0.1298	0.3243	1.4249	0.0018	0.0000	0.0972	0.0000	0.3243	0.0897	0.1278
185-DS	0.0000	0.0000	0.0569	0.2352	0.2604	0.0965	0.1168	0.2352	0.2604	1.2107	0.0020	0.0000	0.1010	0.0000	0.2604	0.0965	0.1168
186-DS	0.0111	0.0139	0.0450	0.1045	0.1220	0.0589	0.0445	0.0906	0.1109	0.7563	0.0410	0.0269	0.0388	0.0111	0.1220	0.0589	0.0445
187-DS	0.0000	0.0000	0.1987	0.3658	0.5150	0.2055	0.2173	0.3658	0.5150	1.0574	0.0033	0.0000	0.1842	0.0000	0.5150	0.2055	0.2173
188-DS	0.3015	0.3691	0.4875	0.5132	0.5510	0.4502	0.0912	0.1441	0.2495	0.2026	0.4410	0.4310	0.0762	0.3015	0.5510	0.4502	0.0912
189-DS	0.0000	0.0000	0.0329	0.0580	0.1348	0.0427	0.0466	0.0580	0.1348	1.0916	0.0031	0.0000	0.0334	0.0000	0.1348	0.0427	0.0466
190-DS	0.0000	0.1540	0.2935	0.4151	0.7614	0.3117	0.2660	0.2612	0.7614	0.8531	0.0345	0.0000	0.1878	0.0000	0.7614	0.3117	0.2660
191-DS	0.0000	0.0576	0.1268	0.1815	0.2273	0.1145	0.0774	0.1239	0.2273	0.6760	0.0382	0.0001	0.0647	0.0000	0.2273	0.1145	0.0774
192-DS	0.0000	0.0000	0.0739	0.1048	0.1448	0.0656	0.0551	0.1048	0.1448	0.8408	0.0045	0.0000	0.0437	0.0000	0.1448	0.0656	0.0551
193-DS	0.0000	0.0000	0.1271	0.2881	0.6923	0.2127	0.2619	0.2881	0.6923	1.2312	0.0084	0.0000	0.1968	0.0000	0.6923	0.2127	0.2619
194-DS	0.0000	0.0461	0.0719	0.2342	0.3006	0.1331	0.1170	0.1881	0.3006	0.8790	0.0169	0.0000	0.1027	0.0000	0.3006	0.1331	0.1170
195-DS	0.2070	0.3472	0.4415	0.5919	0.6744	0.4498	0.1663	0.2447	0.4675	0.3697	0.4194	0.3870	0.1297	0.2070	0.6744	0.4498	0.1663
196-DS	0.0000	0.0000	0.0305	0.1523	0.2385	0.0761	0.0965	0.1523	0.2385	1.2685	0.0038	0.0000	0.0805	0.0000	0.2385	0.0761	0.0965
197-DS	0.0000	0.0496	0.0923	0.2704	0.8082	0.1993	0.2604	0.2208	0.8082	1.3066	0.0196	0.0000	0.1864	0.0000	0.4020	0.1232	0.1337
198-DS	0.1275	0.3258	0.5625	0.6139	0.6854	0.4671	0.2116	0.2881	0.5579	0.4529	0.4036	0.3243	0.1703	0.1275	0.6854	0.4671	0.2116
199-DS	0.0000	0.0000	0.0000	0.2224	0.5405	0.1330	0.2026	0.2224	0.5405	1.5226	0.0009	0.0000	0.1566	0.0000	0.5405	0.1330	0.2026
200-DS	0.0000	0.0724	0.1328	0.1785	0.2650	0.1300	0.0917	0.1061	0.2650	0.7052	0.0184	0.0000	0.0669	0.0000	0.2650	0.1300	0.0917

Topic	Statistics for Precision at the 20% interpolated recall level																
	Min	1st Q	2nd Q	3rd Q	Max	Mean	Std	IQR	Range	C.Var	Geom.	Harm.	MAD	LOT	UOT	MNO	SNO
176-DS	0.0000	0.0000	0.0000	0.3048	0.3604	0.1189	0.1589	0.3048	0.3604	1.3366	0.0009	0.0000	0.1381	0.0000	0.3604	0.1189	0.1589
177-DS	0.0000	0.0000	0.0328	0.1265	0.1697	0.0588	0.0650	0.1265	0.1697	1.1056	0.0036	0.0000	0.0551	0.0000	0.1697	0.0588	0.0650
178-DS	0.0000	0.0000	0.0912	0.1832	0.5789	0.1367	0.1833	0.1832	0.5789	1.3412	0.0062	0.0000	0.1252	0.0000	0.2258	0.0814	0.0836
179-DS	0.0000	0.3502	0.3883	0.4078	0.4148	0.3442	0.1315	0.0576	0.4148	0.3819	0.1195	0.0001	0.0768	0.3429	0.4148	0.3872	0.0266
180-DS	0.0000	0.3418	0.3983	0.4487	0.6205	0.3808	0.1757	0.1069	0.6205	0.4615	0.1279	0.0001	0.1104	0.3013	0.5703	0.4009	0.0834
181-DS	0.0335	0.0612	0.1077	0.3063	0.5455	0.2049	0.1838	0.2451	0.5120	0.8972	0.1382	0.0940	0.1471	0.0335	0.5455	0.2049	0.1838
182-DS	0.0000	0.0000	0.0000	0.1968	0.5250	0.1237	0.2200	0.1968	0.5250	1.7781	0.0003	0.0000	0.1705	0.0000	0.4896	0.0736	0.1716
183-DS	0.0000	0.0000	0.0000	0.1365	0.2776	0.0614	0.1006	0.1365	0.2776	1.6382	0.0003	0.0000	0.0819	0.0000	0.2776	0.0614	0.1006
184-DS	0.0000	0.0000	0.0000	0.0731	0.3127	0.0673	0.1335	0.0731	0.3127	1.9857	0.0001	0.0000	0.1046	0.0000	0.0000	0.0000	0.0000
185-DS	0.0000	0.0000	0.0000	0.0765	0.0959	0.0291	0.0442	0.0765	0.0959	1.5216	0.0002	0.0000	0.0388	0.0000	0.0959	0.0291	0.0442
186-DS	0.0000	0.0000	0.0000	0.0653	0.0712	0.0295	0.0350	0.0653	0.0712	1.1884	0.0005	0.0000	0.0327	0.0000	0.0712	0.0295	0.0350
187-DS	0.0000	0.0000	0.0000	0.2882	0.3922	0.1417	0.1750	0.2882	0.3922	1.2353	0.0010	0.0000	0.1574	0.0000	0.3922	0.1417	0.1750
188-DS	0.1837	0.2314	0.3018	0.3736	0.4622	0.2999	0.0919	0.1421	0.2786	0.3063	0.2875	0.2754	0.0717	0.1837	0.4622	0.2999	0.0919
189-DS	0.0000	0.0000	0.0260	0.0369	0.0767	0.0233	0.0262	0.0369	0.0767	1.1245	0.0010	0.0000	0.0207	0.0000	0.0767	0.0233	0.0262
190-DS	0.0000	0.1374	0.2208	0.4119	0.6981	0.2897	0.2538	0.2745	0.6981	0.8762	0.0322	0.0000	0.1864	0.0000	0.6981	0.2897	0.2538
191-DS	0.0000	0.0272	0.0454	0.1547	0.1825	0.0834	0.0747	0.1275	0.1825	0.8955	0.0115	0.0000	0.0664	0.0000	0.1825	0.0834	0.0747
192-DS	0.0000	0.0000	0.0431	0.0615	0.1035	0.0366	0.0382	0.0615	0.1035	1.0442	0.0013	0.0000	0.0325	0.0000	0.1035	0.0366	0.0382
193-DS	0.0000	0.0000	0.0000	0.1442	0.6134	0.1323	0.2626	0.1442	0.6134	1.9855	0.0001	0.0000	0.2057	0.0000	0.0000	0.0000	0.0000
194-DS	0.0000	0.0000	0.0000	0.1564	0.2240	0.0772	0.0942	0.1564	0.2240	1.2201	0.0008	0.0000	0.0858	0.0000	0.2240	0.0772	0.0942
195-DS	0.0000	0.0000	0.3708	0.4897	0.5568	0.2897	0.2380	0.4897	0.5568	0.8214	0.0120	0.0000	0.2074	0.0000	0.5568	0.2897	0.2380
196-DS	0.0000	0.0000	0.0000	0.1052	0.2385	0.0632	0.0970	0.1052	0.2385	1.5354	0.0006	0.0000	0.0745	0.0000	0.2385	0.0632	0.0970
197-DS	0.0000	0.0000	0.0000	0.1705	0.7664	0.1413	0.2536	0.1705	0.7664	1.7947	0.0009	0.0000	0.1711	0.0000	0.2862	0.0632	0.1035
198-DS	0.0000	0.1208	0.3754	0.4846	0.5780	0.3203	0.2226	0.3638	0.5780	0.6949	0.0367	0.0000	0.1836	0.0000	0.5780	0.3203	0.2226
199-DS	0.0000	0.0000	0.0000	0.0932	0.3000	0.0667	0.1231	0.0932	0.3000	1.8444	0.0002	0.0000	0.0958	0.0000	0.0361	0.0052	0.0136
200-DS	0.0000	0.0000	0.0000	0.0950	0.1542	0.0426	0.0677	0.0950	0.1542	1.5910	0.0002	0.0000	0.0567	0.0000	0.1542	0.0426	0.0677

Topic	Statistics for Precision at the 30% interpolated recall level																
	Min	1st Q	2nd Q	3rd Q	Max	Mean	Std	IQR	Range	C.Var	Geom.	Harm.	MAD	LOT	UOT	MNO	SNO
176-DS	0.0000	0.0000	0.0000	0.1525	0.3111	0.0766	0.1257	0.1525	0.3111	1.6403	0.0003	0.0000	0.1022	0.0000	0.3111	0.0766	0.1257
177-DS	0.0000	0.0000	0.0000	0.0597	0.0995	0.0262	0.0411	0.0597	0.0995	1.5722	0.0002	0.0000	0.0349	0.0000	0.0995	0.0262	0.0411
178-DS	0.0000	0.0000	0.0000	0.1121	0.5140	0.0836	0.1696	0.1121	0.5140	2.0286	0.0003	0.0000	0.1115	0.0000	0.1333	0.0298	0.0557
179-DS	0.0000	0.3000	0.3601	0.3678	0.4067	0.3118	0.1225	0.0678	0.4067	0.3927	0.1091	0.0001	0.0751	0.2964	0.4067	0.3508	0.0389
180-DS	0.0000	0.0000	0.2137	0.3440	0.5061	0.1975	0.2048	0.3440	0.5061	1.0373	0.0033	0.0000	0.1755	0.0000	0.5061	0.1975	0.2048
181-DS	0.0000	0.0000	0.0000	0.1431	0.5455	0.1111	0.2081	0.1431	0.5455	1.8729	0.0003	0.0000	0.1598	0.0000	0.0588	0.0084	0.0222
182-DS	0.0000	0.0000	0.0000	0.1187	0.5121	0.1097	0.2178	0.1187	0.5121	1.9861	0.0001	0.0000	0.1706	0.0000	0.0000	0.0000	0.0000
183-DS	0.0000	0.0000	0.0000	0.0000	0.1267	0.0141	0.0422	0.0000	0.1267	3.0000	0.0000	0.0000	0.0250	0.0000	0.0000	0.0000	0.0000
184-DS	0.0000	0.0000	0.0000	0.0666	0.2834	0.0611	0.1213	0.0666	0.2834	1.9855	0.0001	0.0000	0.0950	0.0000	0.0000	0.0000	0.0000
185-DS	0.0000	0.0000	0.0000	0.0000	0.0000	0.0000	0.0000	0.0000	0.0000	N/D	0.0000	0.0000	0.0000	0.0000	0.0000	0.0000	0.0000
186-DS	0.0000	0.0000	0.0000	0.0508	0.0574	0.0233	0.0277	0.0508	0.0574	1.1889	0.0004	0.0000	0.0259	0.0000	0.0574	0.0233	0.0277
187-DS	0.0000	0.0000	0.0000	0.0761	0.3094	0.0682	0.1353	0.0761	0.3094	1.9844	0.0001	0.0000	0.1061	0.0000	0.0000	0.0000	0.0000
188-DS	0.0000	0.0000	0.0000	0.2666	0.3438	0.0983	0.1490	0.2666	0.3438	1.5159	0.0003	0.0000	0.1310	0.0000	0.3438	0.0983	0.1490
189-DS	0.0000	0.0000	0.0000	0.0000	0.0419	0.0047	0.0140	0.0000	0.0419	3.0000	0.0000	0.0000	0.0083	0.0000	0.0000	0.0000	0.0000
190-DS	0.0000	0.0000	0.2208	0.3606	0.6308	0.2435	0.2370	0.3606	0.6308	0.9734	0.0103	0.0000	0.1771	0.0000	0.6308	0.2435	0.2370
191-DS	0.0000	0.0000	0.0317	0.1366	0.1700	0.0637	0.0728	0.1366	0.1700	1.1419	0.0017	0.0000	0.0637	0.0000	0.1700	0.0637	0.0728
192-DS	0.0000	0.0000	0.0000	0.0000	0.0645	0.0072	0.0215	0.0000	0.0645	3.0000	0.0000	0.0000	0.0128	0.0000	0.0000	0.0000	0.0000
193-DS	0.0000	0.0000	0.0000	0.1192	0.4769	0.1060	0.2103	0.1192	0.4769	1.9843	0.0001	0.0000	0.1649	0.0000	0.0000	0.0000	0.0000
194-DS	0.0000	0.0000	0.0000	0.0000	0.1569	0.0174	0.0523	0.0000	0.1569	3.0000	0.0000	0.0000	0.0310	0.0000	0.0000	0.0000	0.0000
195-DS	0.0000	0.0000	0.0000	0.4040	0.4311	0.1802	0.2140	0.4040	0.4311	1.1879	0.0011	0.0000	0.2002	0.0000	0.4311	0.1802	0.2140
196-DS	0.0000	0.0000	0.0000	0.0306	0.2217	0.0382	0.0798	0.0306	0.2217	2.0880	0.0001	0.0000	0.0595	0.0000	0.0000	0.0000	0.0000
197-DS	0.0000	0.0000	0.0000	0.0324	0.3280	0.0509	0.1124	0.0324	0.3280	2.2107	0.0001	0.0000	0.0791	0.0000	0.0000	0.0000	0.0000
198-DS	0.0000	0.0000	0.0000	0.2876	0.4472	0.1506	0.1915	0.2876	0.4472	1.2721	0.0010	0.0000	0.1673	0.0000	0.4472	0.1506	0.1915
199-DS	0.0000	0.0000	0.0000	0.0379	0.2667	0.0465	0.0966	0.0379	0.2667	2.0784	0.0001	0.0000	0.0723	0.0000	0.0000	0.0000	0.0000
200-DS	0.0000	0.0000	0.0000	0.0000	0.0000	0.0000	0.0000	0.0000	0.0000	N/D	0.0000	0.0000	0.0000	0.0000	0.0000	0.0000	0.0000

Topic	Statistics for Precision at the 40% interpolated recall level																
	Min	1st Q	2nd Q	3rd Q	Max	Mean	Std	IQR	Range	C.Var	Geom.	Harm.	MAD	LOT	UOT	MNO	SNO
176-DS	0.0000	0.0000	0.0000	0.0625	0.2508	0.0556	0.1104	0.0625	0.2508	1.9843	0.0001	0.0000	0.0866	0.0000	0.0000	0.0000	0.0000
177-DS	0.0000	0.0000	0.0000	0.0000	0.0642	0.0071	0.0214	0.0000	0.0642	3.0000	0.0000	0.0000	0.0127	0.0000	0.0000	0.0000	0.0000
178-DS	0.0000	0.0000	0.0000	0.0000	0.2542	0.0282	0.0847	0.0000	0.2542	3.0000	0.0000	0.0000	0.0502	0.0000	0.0000	0.0000	0.0000
179-DS	0.0000	0.2082	0.2863	0.3496	0.4067	0.2561	0.1517	0.1414	0.4067	0.5922	0.0324	0.0000	0.1138	0.0000	0.4067	0.2561	0.1517
180-DS	0.0000	0.0000	0.0000	0.0809	0.3924	0.0795	0.1588	0.0809	0.3924	1.9961	0.0001	0.0000	0.1237	0.0000	0.0000	0.0000	0.0000
181-DS	0.0000	0.0000	0.0000	0.1347	0.5455	0.1098	0.2084	0.1347	0.5455	1.8973	0.0003	0.0000	0.1602	0.0000	0.0479	0.0068	0.0181
182-DS	0.0000	0.0000	0.0000	0.1034	0.4603	0.0971	0.1930	0.1034	0.4603	1.9879	0.0001	0.0000	0.1511	0.0000	0.0000	0.0000	0.0000
183-DS	0.0000	0.0000	0.0000	0.0000	0.0000	0.0000	0.0000	0.0000	0.0000	N/D	0.0000	0.0000	0.0000	0.0000	0.0000	0.0000	0.0000
184-DS	0.0000	0.0000	0.0000	0.0620	0.2644	0.0569	0.1130	0.0620	0.2644	1.9856	0.0001	0.0000	0.0885	0.0000	0.0000	0.0000	0.0000
185-DS	0.0000	0.0000	0.0000	0.0000	0.0000	0.0000	0.0000	0.0000	0.0000	N/D	0.0000	0.0000	0.0000	0.0000	0.0000	0.0000	0.0000
186-DS	0.0000	0.0000	0.0000	0.0000	0.0000	0.0000	0.0000	0.0000	0.0000	N/D	0.0000	0.0000	0.0000	0.0000	0.0000	0.0000	0.0000
187-DS	0.0000	0.0000	0.0000	0.0000	0.0000	0.0000	0.0000	0.0000	0.0000	N/D	0.0000	0.0000	0.0000	0.0000	0.0000	0.0000	0.0000
188-DS	0.0000	0.0000	0.0000	0.0000	0.0000	0.0000	0.0000	0.0000	0.0000	N/D	0.0000	0.0000	0.0000	0.0000	0.0000	0.0000	0.0000
189-DS	0.0000	0.0000	0.0000	0.0000	0.0000	0.0000	0.0000	0.0000	0.0000	N/D	0.0000	0.0000	0.0000	0.0000	0.0000	0.0000	0.0000
190-DS	0.0000	0.0000	0.0000	0.1244	0.5436	0.1157	0.2299	0.1244	0.5436	1.9868	0.0001	0.0000	0.1800	0.0000	0.0000	0.0000	0.0000
191-DS	0.0000	0.0000	0.0000	0.1169	0.1487	0.0525	0.0658	0.1169	0.1487	1.2538	0.0006	0.0000	0.0583	0.0000	0.1487	0.0525	0.0658
192-DS	0.0000	0.0000	0.0000	0.0000	0.0000	0.0000	0.0000	0.0000	0.0000	N/D	0.0000	0.0000	0.0000	0.0000	0.0000	0.0000	0.0000
193-DS	0.0000	0.0000	0.0000	0.0842	0.3818	0.0798	0.1588	0.0842	0.3818	1.9893	0.0001	0.0000	0.1242	0.0000	0.0000	0.0000	0.0000
194-DS	0.0000	0.0000	0.0000	0.0000	0.0000	0.0000	0.0000	0.0000	0.0000	N/D	0.0000	0.0000	0.0000	0.0000	0.0000	0.0000	0.0000
195-DS	0.0000	0.0000	0.0000	0.0000	0.0000	0.0000	0.0000	0.0000	0.0000	N/D	0.0000	0.0000	0.0000	0.0000	0.0000	0.0000	0.0000
196-DS	0.0000	0.0000	0.0000	0.0229	0.2138	0.0339	0.0739	0.0229	0.2138	2.1795	0.0001	0.0000	0.0528	0.0000	0.0000	0.0000	0.0000
197-DS	0.0000	0.0000	0.0000	0.0000	0.0000	0.0000	0.0000	0.0000	0.0000	N/D	0.0000	0.0000	0.0000	0.0000	0.0000	0.0000	0.0000
198-DS	0.0000	0.0000	0.0000	0.0620	0.2576	0.0562	0.1115	0.0620	0.2576	1.9848	0.0001	0.0000	0.0874	0.0000	0.0000	0.0000	0.0000
199-DS	0.0000	0.0000	0.0000	0.0000	0.2092	0.0232	0.0697	0.0000	0.2092	3.0000	0.0000	0.0000	0.0413	0.0000	0.0000	0.0000	0.0000
200-DS	0.0000	0.0000	0.0000	0.0000	0.0000	0.0000	0.0000	0.0000	0.0000	N/D	0.0000	0.0000	0.0000	0.0000	0.0000	0.0000	0.0000

Topic	Statistics for Precision at the 50% interpolated recall level																
	Min	1st Q	2nd Q	3rd Q	Max	Mean	Std	IQR	Range	C.Var	Geom.	Harm.	MAD	LOT	UOT	MNO	SNO
176-DS	0.0000	0.0000	0.0000	0.0512	0.2062	0.0457	0.0907	0.0512	0.2062	1.9843	0.0001	0.0000	0.0711	0.0000	0.0000	0.0000	0.0000
177-DS	0.0000	0.0000	0.0000	0.0000	0.0000	0.0000	0.0000	0.0000	0.0000	N/D	0.0000	0.0000	0.0000	0.0000	0.0000	0.0000	0.0000
178-DS	0.0000	0.0000	0.0000	0.0000	0.0000	0.0000	0.0000	0.0000	0.0000	N/D	0.0000	0.0000	0.0000	0.0000	0.0000	0.0000	0.0000
179-DS	0.0000	0.1627	0.2627	0.3082	0.3381	0.2200	0.1304	0.1454	0.3381	0.5929	0.0287	0.0000	0.0984	0.0000	0.3381	0.2200	0.1304
180-DS	0.0000	0.0000	0.0000	0.0000	0.0000	0.0000	0.0000	0.0000	0.0000	N/D	0.0000	0.0000	0.0000	0.0000	0.0000	0.0000	0.0000
181-DS	0.0000	0.0000	0.0000	0.1275	0.4493	0.0981	0.1847	0.1275	0.4493	1.8830	0.0003	0.0000	0.1440	0.0000	0.0383	0.0055	0.0145
182-DS	0.0000	0.0000	0.0000	0.0839	0.3684	0.0782	0.1554	0.0839	0.3684	1.9871	0.0001	0.0000	0.1217	0.0000	0.0000	0.0000	0.0000
183-DS	0.0000	0.0000	0.0000	0.0000	0.0000	0.0000	0.0000	0.0000	0.0000	N/D	0.0000	0.0000	0.0000	0.0000	0.0000	0.0000	0.0000
184-DS	0.0000	0.0000	0.0000	0.0000	0.0000	0.0000	0.0000	0.0000	0.0000	N/D	0.0000	0.0000	0.0000	0.0000	0.0000	0.0000	0.0000
185-DS	0.0000	0.0000	0.0000	0.0000	0.0000	0.0000	0.0000	0.0000	0.0000	N/D	0.0000	0.0000	0.0000	0.0000	0.0000	0.0000	0.0000
186-DS	0.0000	0.0000	0.0000	0.0000	0.0000	0.0000	0.0000	0.0000	0.0000	N/D	0.0000	0.0000	0.0000	0.0000	0.0000	0.0000	0.0000
187-DS	0.0000	0.0000	0.0000	0.0000	0.0000	0.0000	0.0000	0.0000	0.0000	N/D	0.0000	0.0000	0.0000	0.0000	0.0000	0.0000	0.0000
188-DS	0.0000	0.0000	0.0000	0.0000	0.0000	0.0000	0.0000	0.0000	0.0000	N/D	0.0000	0.0000	0.0000	0.0000	0.0000	0.0000	0.0000
189-DS	0.0000	0.0000	0.0000	0.0000	0.0000	0.0000	0.0000	0.0000	0.0000	N/D	0.0000	0.0000	0.0000	0.0000	0.0000	0.0000	0.0000
190-DS	0.0000	0.0000	0.0000	0.0908	0.4682	0.0924	0.1852	0.0908	0.4682	2.0046	0.0001	0.0000	0.1437	0.0000	0.0000	0.0000	0.0000
191-DS	0.0000	0.0000	0.0000	0.0622	0.1126	0.0331	0.0425	0.0622	0.1126	1.2838	0.0005	0.0000	0.0368	0.0000	0.1126	0.0331	0.0425
192-DS	0.0000	0.0000	0.0000	0.0000	0.0000	0.0000	0.0000	0.0000	0.0000	N/D	0.0000	0.0000	0.0000	0.0000	0.0000	0.0000	0.0000
193-DS	0.0000	0.0000	0.0000	0.0000	0.0000	0.0000	0.0000	0.0000	0.0000	N/D	0.0000	0.0000	0.0000	0.0000	0.0000	0.0000	0.0000
194-DS	0.0000	0.0000	0.0000	0.0000	0.0000	0.0000	0.0000	0.0000	0.0000	N/D	0.0000	0.0000	0.0000	0.0000	0.0000	0.0000	0.0000
195-DS	0.0000	0.0000	0.0000	0.0000	0.0000	0.0000	0.0000	0.0000	0.0000	N/D	0.0000	0.0000	0.0000	0.0000	0.0000	0.0000	0.0000
196-DS	0.0000	0.0000	0.0000	0.0000	0.1839	0.0204	0.0613	0.0000	0.1839	3.0000	0.0000	0.0000	0.0363	0.0000	0.0000	0.0000	0.0000
197-DS	0.0000	0.0000	0.0000	0.0000	0.0000	0.0000	0.0000	0.0000	0.0000	N/D	0.0000	0.0000	0.0000	0.0000	0.0000	0.0000	0.0000
198-DS	0.0000	0.0000	0.0000	0.0000	0.0000	0.0000	0.0000	0.0000	0.0000	N/D	0.0000	0.0000	0.0000	0.0000	0.0000	0.0000	0.0000
199-DS	0.0000	0.0000	0.0000	0.0000	0.0862	0.0096	0.0287	0.0000	0.0862	3.0000	0.0000	0.0000	0.0170	0.0000	0.0000	0.0000	0.0000
200-DS	0.0000	0.0000	0.0000	0.0000	0.0000	0.0000	0.0000	0.0000	0.0000	N/D	0.0000	0.0000	0.0000	0.0000	0.0000	0.0000	0.0000

Topic	Statistics for Precision at the 60% interpolated recall level																
	Min	1st Q	2nd Q	3rd Q	Max	Mean	Std	IQR	Range	C.Var	Geom.	Harm.	MAD	LOT	UOT	MNO	SNO
176-DS	0.0000	0.0000	0.0000	0.0403	0.1637	0.0361	0.0716	0.0403	0.1637	1.9844	0.0001	0.0000	0.0561	0.0000	0.0000	0.0000	0.0000
177-DS	0.0000	0.0000	0.0000	0.0000	0.0000	0.0000	0.0000	0.0000	0.0000	N/D	0.0000	0.0000	0.0000	0.0000	0.0000	0.0000	0.0000
178-DS	0.0000	0.0000	0.0000	0.0000	0.0000	0.0000	0.0000	0.0000	0.0000	N/D	0.0000	0.0000	0.0000	0.0000	0.0000	0.0000	0.0000
179-DS	0.0000	0.0000	0.2456	0.2760	0.3023	0.1779	0.1352	0.2760	0.3023	0.7603	0.0089	0.0000	0.1186	0.0000	0.3023	0.1779	0.1352
180-DS	0.0000	0.0000	0.0000	0.0000	0.0000	0.0000	0.0000	0.0000	0.0000	N/D	0.0000	0.0000	0.0000	0.0000	0.0000	0.0000	0.0000
181-DS	0.0000	0.0000	0.0000	0.0337	0.3167	0.0502	0.1094	0.0337	0.3167	2.1817	0.0001	0.0000	0.0780	0.0000	0.0000	0.0000	0.0000
182-DS	0.0000	0.0000	0.0000	0.0000	0.2714	0.0302	0.0905	0.0000	0.2714	3.0000	0.0000	0.0000	0.0536	0.0000	0.0000	0.0000	0.0000
183-DS	0.0000	0.0000	0.0000	0.0000	0.0000	0.0000	0.0000	0.0000	0.0000	N/D	0.0000	0.0000	0.0000	0.0000	0.0000	0.0000	0.0000
184-DS	0.0000	0.0000	0.0000	0.0000	0.0000	0.0000	0.0000	0.0000	0.0000	N/D	0.0000	0.0000	0.0000	0.0000	0.0000	0.0000	0.0000
185-DS	0.0000	0.0000	0.0000	0.0000	0.0000	0.0000	0.0000	0.0000	0.0000	N/D	0.0000	0.0000	0.0000	0.0000	0.0000	0.0000	0.0000
186-DS	0.0000	0.0000	0.0000	0.0000	0.0000	0.0000	0.0000	0.0000	0.0000	N/D	0.0000	0.0000	0.0000	0.0000	0.0000	0.0000	0.0000
187-DS	0.0000	0.0000	0.0000	0.0000	0.0000	0.0000	0.0000	0.0000	0.0000	N/D	0.0000	0.0000	0.0000	0.0000	0.0000	0.0000	0.0000
188-DS	0.0000	0.0000	0.0000	0.0000	0.0000	0.0000	0.0000	0.0000	0.0000	N/D	0.0000	0.0000	0.0000	0.0000	0.0000	0.0000	0.0000
189-DS	0.0000	0.0000	0.0000	0.0000	0.0000	0.0000	0.0000	0.0000	0.0000	N/D	0.0000	0.0000	0.0000	0.0000	0.0000	0.0000	0.0000
190-DS	0.0000	0.0000	0.0000	0.0000	0.0000	0.0000	0.0000	0.0000	0.0000	N/D	0.0000	0.0000	0.0000	0.0000	0.0000	0.0000	0.0000
191-DS	0.0000	0.0000	0.0000	0.0000	0.0000	0.0000	0.0000	0.0000	0.0000	N/D	0.0000	0.0000	0.0000	0.0000	0.0000	0.0000	0.0000
192-DS	0.0000	0.0000	0.0000	0.0000	0.0000	0.0000	0.0000	0.0000	0.0000	N/D	0.0000	0.0000	0.0000	0.0000	0.0000	0.0000	0.0000
193-DS	0.0000	0.0000	0.0000	0.0000	0.0000	0.0000	0.0000	0.0000	0.0000	N/D	0.0000	0.0000	0.0000	0.0000	0.0000	0.0000	0.0000
194-DS	0.0000	0.0000	0.0000	0.0000	0.0000	0.0000	0.0000	0.0000	0.0000	N/D	0.0000	0.0000	0.0000	0.0000	0.0000	0.0000	0.0000
195-DS	0.0000	0.0000	0.0000	0.0000	0.0000	0.0000	0.0000	0.0000	0.0000	N/D	0.0000	0.0000	0.0000	0.0000	0.0000	0.0000	0.0000
196-DS	0.0000	0.0000	0.0000	0.0000	0.0000	0.0000	0.0000	0.0000	0.0000	N/D	0.0000	0.0000	0.0000	0.0000	0.0000	0.0000	0.0000
197-DS	0.0000	0.0000	0.0000	0.0000	0.0000	0.0000	0.0000	0.0000	0.0000	N/D	0.0000	0.0000	0.0000	0.0000	0.0000	0.0000	0.0000
198-DS	0.0000	0.0000	0.0000	0.0000	0.0000	0.0000	0.0000	0.0000	0.0000	N/D	0.0000	0.0000	0.0000	0.0000	0.0000	0.0000	0.0000
199-DS	0.0000	0.0000	0.0000	0.0000	0.0000	0.0000	0.0000	0.0000	0.0000	N/D	0.0000	0.0000	0.0000	0.0000	0.0000	0.0000	0.0000
200-DS	0.0000	0.0000	0.0000	0.0000	0.0000	0.0000	0.0000	0.0000	0.0000	N/D	0.0000	0.0000	0.0000	0.0000	0.0000	0.0000	0.0000

Topic	Statistics for Precision at the 70% interpolated recall level																
	Min	1st Q	2nd Q	3rd Q	Max	Mean	Std	IQR	Range	C.Var	Geom.	Harm.	MAD	LOT	UOT	MNO	SNO
176-DS	0.0000	0.0000	0.0000	0.0000	0.0000	0.0000	0.0000	0.0000	0.0000	N/D	0.0000	0.0000	0.0000	0.0000	0.0000	0.0000	0.0000
177-DS	0.0000	0.0000	0.0000	0.0000	0.0000	0.0000	0.0000	0.0000	0.0000	N/D	0.0000	0.0000	0.0000	0.0000	0.0000	0.0000	0.0000
178-DS	0.0000	0.0000	0.0000	0.0000	0.0000	0.0000	0.0000	0.0000	0.0000	N/D	0.0000	0.0000	0.0000	0.0000	0.0000	0.0000	0.0000
179-DS	0.0000	0.0000	0.0000	0.2362	0.2505	0.0813	0.1220	0.2362	0.2505	1.5013	0.0003	0.0000	0.1084	0.0000	0.2505	0.0813	0.1220
180-DS	0.0000	0.0000	0.0000	0.0000	0.0000	0.0000	0.0000	0.0000	0.0000	N/D	0.0000	0.0000	0.0000	0.0000	0.0000	0.0000	0.0000
181-DS	0.0000	0.0000	0.0000	0.0000	0.0000	0.0000	0.0000	0.0000	0.0000	N/D	0.0000	0.0000	0.0000	0.0000	0.0000	0.0000	0.0000
182-DS	0.0000	0.0000	0.0000	0.0000	0.0000	0.0000	0.0000	0.0000	0.0000	N/D	0.0000	0.0000	0.0000	0.0000	0.0000	0.0000	0.0000
183-DS	0.0000	0.0000	0.0000	0.0000	0.0000	0.0000	0.0000	0.0000	0.0000	N/D	0.0000	0.0000	0.0000	0.0000	0.0000	0.0000	0.0000
184-DS	0.0000	0.0000	0.0000	0.0000	0.0000	0.0000	0.0000	0.0000	0.0000	N/D	0.0000	0.0000	0.0000	0.0000	0.0000	0.0000	0.0000
185-DS	0.0000	0.0000	0.0000	0.0000	0.0000	0.0000	0.0000	0.0000	0.0000	N/D	0.0000	0.0000	0.0000	0.0000	0.0000	0.0000	0.0000
186-DS	0.0000	0.0000	0.0000	0.0000	0.0000	0.0000	0.0000	0.0000	0.0000	N/D	0.0000	0.0000	0.0000	0.0000	0.0000	0.0000	0.0000
187-DS	0.0000	0.0000	0.0000	0.0000	0.0000	0.0000	0.0000	0.0000	0.0000	N/D	0.0000	0.0000	0.0000	0.0000	0.0000	0.0000	0.0000
188-DS	0.0000	0.0000	0.0000	0.0000	0.0000	0.0000	0.0000	0.0000	0.0000	N/D	0.0000	0.0000	0.0000	0.0000	0.0000	0.0000	0.0000
189-DS	0.0000	0.0000	0.0000	0.0000	0.0000	0.0000	0.0000	0.0000	0.0000	N/D	0.0000	0.0000	0.0000	0.0000	0.0000	0.0000	0.0000
190-DS	0.0000	0.0000	0.0000	0.0000	0.0000	0.0000	0.0000	0.0000	0.0000	N/D	0.0000	0.0000	0.0000	0.0000	0.0000	0.0000	0.0000
191-DS	0.0000	0.0000	0.0000	0.0000	0.0000	0.0000	0.0000	0.0000	0.0000	N/D	0.0000	0.0000	0.0000	0.0000	0.0000	0.0000	0.0000
192-DS	0.0000	0.0000	0.0000	0.0000	0.0000	0.0000	0.0000	0.0000	0.0000	N/D	0.0000	0.0000	0.0000	0.0000	0.0000	0.0000	0.0000
193-DS	0.0000	0.0000	0.0000	0.0000	0.0000	0.0000	0.0000	0.0000	0.0000	N/D	0.0000	0.0000	0.0000	0.0000	0.0000	0.0000	0.0000
194-DS	0.0000	0.0000	0.0000	0.0000	0.0000	0.0000	0.0000	0.0000	0.0000	N/D	0.0000	0.0000	0.0000	0.0000	0.0000	0.0000	0.0000
195-DS	0.0000	0.0000	0.0000	0.0000	0.0000	0.0000	0.0000	0.0000	0.0000	N/D	0.0000	0.0000	0.0000	0.0000	0.0000	0.0000	0.0000
196-DS	0.0000	0.0000	0.0000	0.0000	0.0000	0.0000	0.0000	0.0000	0.0000	N/D	0.0000	0.0000	0.0000	0.0000	0.0000	0.0000	0.0000
197-DS	0.0000	0.0000	0.0000	0.0000	0.0000	0.0000	0.0000	0.0000	0.0000	N/D	0.0000	0.0000	0.0000	0.0000	0.0000	0.0000	0.0000
198-DS	0.0000	0.0000	0.0000	0.0000	0.0000	0.0000	0.0000	0.0000	0.0000	N/D	0.0000	0.0000	0.0000	0.0000	0.0000	0.0000	0.0000
199-DS	0.0000	0.0000	0.0000	0.0000	0.0000	0.0000	0.0000	0.0000	0.0000	N/D	0.0000	0.0000	0.0000	0.0000	0.0000	0.0000	0.0000
200-DS	0.0000	0.0000	0.0000	0.0000	0.0000	0.0000	0.0000	0.0000	0.0000	N/D	0.0000	0.0000	0.0000	0.0000	0.0000	0.0000	0.0000

Topic	Statistics for P@5																
	Min	1st Q	2nd Q	3rd Q	Max	Mean	Std	IQR	Range	C.Var	Geom.	Harm.	MAD	LOT	UOT	MNO	SNO
176-DS	0.0000	0.0000	0.2000	0.4000	0.6000	0.2222	0.2333	0.4000	0.6000	1.0500	0.0035	0.0000	0.2025	0.0000	0.6000	0.2222	0.2333
177-DS	0.0000	0.0000	0.0000	0.2500	0.4000	0.1333	0.1732	0.2500	0.4000	1.2990	0.0010	0.0000	0.1481	0.0000	0.4000	0.1333	0.1732
178-DS	0.2000	0.4000	0.4000	0.6000	0.6000	0.4444	0.1333	0.2000	0.4000	0.3000	0.4239	0.4000	0.1037	0.2000	0.6000	0.4444	0.1333
179-DS	0.0000	0.0000	0.2000	0.4000	0.6000	0.2222	0.2108	0.4000	0.6000	0.9487	0.0097	0.0000	0.1630	0.0000	0.6000	0.2222	0.2108
180-DS	0.0000	0.2000	0.4000	0.4000	0.6000	0.3333	0.1732	0.2000	0.6000	0.5196	0.1105	0.0001	0.1333	0.0000	0.6000	0.3333	0.1732
181-DS	0.0000	0.0000	0.0000	0.2500	0.6000	0.1333	0.2236	0.2500	0.6000	1.6771	0.0003	0.0000	0.1778	0.0000	0.6000	0.1333	0.2236
182-DS	0.0000	0.1500	0.2000	0.2500	0.4000	0.2000	0.1414	0.1000	0.4000	0.7071	0.0258	0.0000	0.0889	0.2000	0.2000	0.2000	0.0000
183-DS	0.0000	0.0000	0.0000	0.2000	0.2000	0.0889	0.1054	0.2000	0.2000	1.1859	0.0008	0.0000	0.0988	0.0000	0.2000	0.0889	0.1054
184-DS	0.0000	0.2000	0.2000	0.4000	0.6000	0.2667	0.1732	0.2000	0.6000	0.6495	0.0877	0.0001	0.1333	0.0000	0.6000	0.2667	0.1732
185-DS	0.0000	0.0000	0.2000	0.2000	0.4000	0.1556	0.1333	0.2000	0.4000	0.8571	0.0080	0.0000	0.1037	0.0000	0.4000	0.1556	0.1333
186-DS	0.0000	0.0000	0.0000	0.0500	0.2000	0.0444	0.0882	0.0500	0.2000	1.9843	0.0001	0.0000	0.0691	0.0000	0.0000	0.0000	0.0000
187-DS	0.0000	0.0000	0.2000	0.6000	0.6000	0.2667	0.2828	0.6000	0.6000	1.0607	0.0038	0.0000	0.2519	0.0000	0.6000	0.2667	0.2828
188-DS	0.0000	0.2000	0.2000	0.4500	0.6000	0.3111	0.2028	0.2500	0.6000	0.6517	0.0991	0.0001	0.1679	0.0000	0.6000	0.3111	0.2028
189-DS	0.0000	0.0000	0.0000	0.2000	0.4000	0.0889	0.1453	0.2000	0.4000	1.6346	0.0003	0.0000	0.1185	0.0000	0.4000	0.0889	0.1453
190-DS	0.0000	0.0000	0.4000	0.6000	0.8000	0.3333	0.3000	0.6000	0.8000	0.9000	0.0128	0.0000	0.2519	0.0000	0.8000	0.3333	0.3000
191-DS	0.0000	0.0000	0.2000	0.2000	0.6000	0.1778	0.1856	0.2000	0.6000	1.0440	0.0083	0.0000	0.1185	0.0000	0.2000	0.1250	0.1035
192-DS	0.0000	0.0000	0.2000	0.2000	0.4000	0.1556	0.1333	0.2000	0.4000	0.8571	0.0080	0.0000	0.1037	0.0000	0.4000	0.1556	0.1333
193-DS	0.0000	0.1500	0.2000	0.4000	0.6000	0.2667	0.2000	0.2500	0.6000	0.7500	0.0315	0.0000	0.1630	0.0000	0.6000	0.2667	0.2000
194-DS	0.0000	0.0000	0.0000	0.2500	0.6000	0.1556	0.2186	0.2500	0.6000	1.4052	0.0010	0.0000	0.1728	0.0000	0.6000	0.1556	0.2186
195-DS	0.0000	0.1500	0.4000	0.6000	0.6000	0.3778	0.2539	0.4500	0.6000	0.6720	0.0421	0.0000	0.2074	0.0000	0.6000	0.3778	0.2539
196-DS	0.0000	0.0000	0.0000	0.2000	0.4000	0.0889	0.1453	0.2000	0.4000	1.6346	0.0003	0.0000	0.1185	0.0000	0.4000	0.0889	0.1453
197-DS	0.0000	0.1500	0.2000	0.2000	0.4000	0.1778	0.1202	0.0500	0.4000	0.6760	0.0239	0.0000	0.0790	0.2000	0.2000	0.2000	0.0000
198-DS	0.0000	0.3000	0.4000	0.6000	0.8000	0.4222	0.2728	0.3000	0.8000	0.6462	0.0469	0.0000	0.2025	0.0000	0.8000	0.4222	0.2728
199-DS	0.0000	0.0000	0.0000	0.2500	0.6000	0.1556	0.2186	0.2500	0.6000	1.4052	0.0010	0.0000	0.1728	0.0000	0.6000	0.1556	0.2186
200-DS	0.0000	0.0000	0.0000	0.2000	0.4000	0.0889	0.1453	0.2000	0.4000	1.6346	0.0003	0.0000	0.1185	0.0000	0.4000	0.0889	0.1453

Topic	Statistics for P@10																
	Min	1st Q	2nd Q	3rd Q	Max	Mean	Std	IQR	Range	C.Var	Geom.	Harm.	MAD	LOT	UOT	MNO	SNO
176-DS	0.0000	0.0750	0.2000	0.3500	0.5000	0.2333	0.1871	0.2750	0.5000	0.8018	0.0275	0.0000	0.1481	0.0000	0.5000	0.2333	0.1871
177-DS	0.0000	0.0750	0.2000	0.3000	0.4000	0.1889	0.1364	0.2250	0.4000	0.7222	0.0242	0.0000	0.1037	0.0000	0.4000	0.1889	0.1364
178-DS	0.2000	0.2750	0.4000	0.5000	0.5000	0.3778	0.1302	0.2250	0.3000	0.3446	0.3552	0.3313	0.1136	0.2000	0.5000	0.3778	0.1302
179-DS	0.0000	0.1500	0.4000	0.5000	0.8000	0.3333	0.2598	0.3500	0.8000	0.7794	0.0369	0.0000	0.2074	0.0000	0.8000	0.3333	0.2598
180-DS	0.1000	0.2000	0.4000	0.6000	0.7000	0.4000	0.2062	0.4000	0.6000	0.5154	0.3423	0.2790	0.1556	0.1000	0.7000	0.4000	0.2062
181-DS	0.0000	0.0000	0.0000	0.2500	0.5000	0.1222	0.1986	0.2500	0.5000	1.6250	0.0003	0.0000	0.1630	0.0000	0.5000	0.1222	0.1986
182-DS	0.0000	0.0750	0.1000	0.2250	0.4000	0.1444	0.1333	0.1500	0.4000	0.9231	0.0184	0.0000	0.1037	0.0000	0.4000	0.1444	0.1333
183-DS	0.0000	0.0000	0.2000	0.4000	0.4000	0.2000	0.1732	0.4000	0.4000	0.8660	0.0093	0.0000	0.1333	0.0000	0.4000	0.2000	0.1732
184-DS	0.0000	0.1000	0.1000	0.4000	0.5000	0.2222	0.1787	0.3000	0.5000	0.8043	0.0661	0.0001	0.1580	0.0000	0.5000	0.2222	0.1787
185-DS	0.0000	0.1000	0.2000	0.2000	0.3000	0.1556	0.0882	0.1000	0.3000	0.5669	0.0553	0.0001	0.0716	0.0000	0.3000	0.1556	0.0882
186-DS	0.0000	0.0000	0.0000	0.1000	0.2000	0.0556	0.0726	0.1000	0.2000	1.3077	0.0006	0.0000	0.0617	0.0000	0.2000	0.0556	0.0726
187-DS	0.0000	0.1000	0.2000	0.4000	0.5000	0.2444	0.1810	0.3000	0.5000	0.7406	0.0737	0.0001	0.1605	0.0000	0.5000	0.2444	0.1810
188-DS	0.1000	0.1750	0.3000	0.4250	0.5000	0.3000	0.1581	0.2500	0.4000	0.5270	0.2565	0.2126	0.1333	0.1000	0.5000	0.3000	0.1581
189-DS	0.0000	0.0000	0.1000	0.1000	0.3000	0.0889	0.0928	0.1000	0.3000	1.0440	0.0052	0.0000	0.0593	0.0000	0.1000	0.0625	0.0518
190-DS	0.0000	0.1500	0.3000	0.5000	0.5000	0.2778	0.1986	0.3500	0.5000	0.7150	0.0329	0.0000	0.1580	0.0000	0.5000	0.2778	0.1986
191-DS	0.0000	0.0750	0.1000	0.1000	0.3000	0.1000	0.0866	0.0250	0.3000	0.8660	0.0146	0.0000	0.0444	0.1000	0.1000	0.1000	0.0000
192-DS	0.0000	0.0000	0.1000	0.1250	0.4000	0.1111	0.1269	0.1250	0.4000	1.1424	0.0058	0.0000	0.0840	0.0000	0.2000	0.0750	0.0707
193-DS	0.0000	0.0750	0.1000	0.4000	0.4000	0.2111	0.1833	0.3250	0.4000	0.8684	0.0239	0.0000	0.1679	0.0000	0.4000	0.2111	0.1833
194-DS	0.0000	0.0000	0.1000	0.3000	0.4000	0.1556	0.1509	0.3000	0.4000	0.9702	0.0075	0.0000	0.1284	0.0000	0.4000	0.1556	0.1509
195-DS	0.1000	0.2500	0.4000	0.4250	0.6000	0.3556	0.1667	0.1750	0.5000	0.4688	0.3053	0.2432	0.1259	0.1000	0.6000	0.3556	0.1667
196-DS	0.0000	0.0000	0.1000	0.1250	0.4000	0.1000	0.1323	0.1250	0.4000	1.3229	0.0021	0.0000	0.0889	0.0000	0.2000	0.0625	0.0744
197-DS	0.0000	0.0750	0.1000	0.2250	0.3000	0.1333	0.1118	0.1500	0.3000	0.8385	0.0178	0.0000	0.0889	0.0000	0.3000	0.1333	0.1118
198-DS	0.3000	0.4000	0.5000	0.5000	0.6000	0.4556	0.0882	0.1000	0.3000	0.1936	0.4475	0.4390	0.0716	0.3000	0.6000	0.4556	0.0882
199-DS	0.0000	0.0000	0.0000	0.3250	0.6000	0.1778	0.2279	0.3250	0.6000	1.2820	0.0011	0.0000	0.1975	0.0000	0.6000	0.1778	0.2279
200-DS	0.0000	0.0000	0.1000	0.2000	0.2000	0.0889	0.0928	0.2000	0.2000	1.0440	0.0021	0.0000	0.0790	0.0000	0.2000	0.0889	0.0928

Topic	Statistics for P@15																
	Min	1st Q	2nd Q	3rd Q	Max	Mean	Std	IQR	Range	C.Var	Geom.	Harm.	MAD	LOT	UOT	MNO	SNO
176-DS	0.0000	0.1500	0.3333	0.3500	0.6000	0.2667	0.1915	0.2000	0.6000	0.7181	0.0320	0.0000	0.1481	0.0000	0.6000	0.2667	0.1915
177-DS	0.0000	0.1000	0.1333	0.2000	0.2667	0.1333	0.0882	0.1000	0.2667	0.6614	0.0191	0.0000	0.0593	0.0000	0.2667	0.1333	0.0882
178-DS	0.1333	0.2833	0.4667	0.6000	0.6000	0.4148	0.1908	0.3167	0.4667	0.4601	0.3618	0.2998	0.1613	0.1333	0.6000	0.4148	0.1908
179-DS	0.0000	0.2667	0.4000	0.4667	0.6667	0.3481	0.2049	0.2000	0.6667	0.5885	0.1062	0.0001	0.1465	0.0000	0.6667	0.3481	0.2049
180-DS	0.2000	0.2500	0.5333	0.6000	0.7333	0.4593	0.1928	0.3500	0.5333	0.4197	0.4161	0.3698	0.1580	0.2000	0.7333	0.4593	0.1928
181-DS	0.0000	0.0000	0.0667	0.2500	0.4667	0.1333	0.1826	0.2500	0.4667	1.3693	0.0023	0.0000	0.1481	0.0000	0.4667	0.1333	0.1826
182-DS	0.0667	0.0667	0.0667	0.2333	0.4667	0.1556	0.1491	0.1667	0.4000	0.9583	0.1118	0.0899	0.1185	0.0667	0.4667	0.1556	0.1491
183-DS	0.0000	0.0500	0.1333	0.3000	0.6000	0.2000	0.1972	0.2500	0.6000	0.9860	0.0226	0.0000	0.1481	0.0000	0.6000	0.2000	0.1972
184-DS	0.0667	0.1167	0.2667	0.5333	0.5333	0.2815	0.2021	0.4167	0.4667	0.7182	0.2117	0.1548	0.1679	0.0667	0.5333	0.2815	0.2021
185-DS	0.0000	0.1333	0.1333	0.2167	0.3333	0.1704	0.0949	0.0833	0.3333	0.5572	0.0607	0.0001	0.0708	0.1333	0.3333	0.1917	0.0751
186-DS	0.0000	0.0000	0.0000	0.1333	0.2000	0.0593	0.0778	0.1333	0.2000	1.3125	0.0007	0.0000	0.0658	0.0000	0.2000	0.0593	0.0778
187-DS	0.0667	0.1167	0.1333	0.4167	0.4667	0.2519	0.1757	0.3000	0.4000	0.6976	0.1927	0.1457	0.1613	0.0667	0.4667	0.2519	0.1757
188-DS	0.1333	0.2500	0.4667	0.4833	0.6000	0.3926	0.1579	0.2333	0.4667	0.4022	0.3563	0.3134	0.1284	0.1333	0.6000	0.3926	0.1579
189-DS	0.0000	0.0000	0.0667	0.0667	0.2000	0.0593	0.0619	0.0667	0.2000	1.0440	0.0040	0.0000	0.0395	0.0000	0.0667	0.0417	0.0345
190-DS	0.0000	0.1500	0.2667	0.3333	0.3333	0.2222	0.1374	0.1833	0.3333	0.6185	0.0287	0.0000	0.1086	0.0000	0.3333	0.2222	0.1374
191-DS	0.0000	0.0500	0.0667	0.0667	0.3333	0.0815	0.0988	0.0167	0.3333	1.2120	0.0113	0.0000	0.0560	0.0667	0.0667	0.0667	0.0000
192-DS	0.0000	0.0000	0.0667	0.1000	0.3333	0.0889	0.1106	0.1000	0.3333	1.2437	0.0048	0.0000	0.0790	0.0000	0.2000	0.0583	0.0661
193-DS	0.0667	0.1167	0.2000	0.4000	0.6000	0.2667	0.2082	0.2833	0.5333	0.7806	0.1997	0.1498	0.1630	0.0667	0.6000	0.2667	0.2082
194-DS	0.0000	0.0500	0.1333	0.3167	0.4667	0.2000	0.1795	0.2667	0.4667	0.8975	0.0230	0.0000	0.1481	0.0000	0.4667	0.2000	0.1795
195-DS	0.0667	0.3167	0.4667	0.5333	0.5333	0.3926	0.1899	0.2167	0.4667	0.4836	0.3112	0.2020	0.1449	0.0667	0.5333	0.3926	0.1899
196-DS	0.0000	0.0000	0.0667	0.0833	0.4000	0.0815	0.1281	0.0833	0.4000	1.5726	0.0018	0.0000	0.0823	0.0000	0.1333	0.0417	0.0496
197-DS	0.0000	0.0500	0.0667	0.1833	0.4000	0.1333	0.1414	0.1333	0.4000	1.0607	0.0160	0.0000	0.1037	0.0000	0.3333	0.1000	0.1069
198-DS	0.3333	0.4000	0.4667	0.5500	0.6000	0.4815	0.0930	0.1500	0.2667	0.1931	0.4732	0.4647	0.0757	0.3333	0.6000	0.4815	0.0930
199-DS	0.0000	0.0000	0.0000	0.4000	0.6667	0.2074	0.2737	0.4000	0.6667	1.3199	0.0012	0.0000	0.2305	0.0000	0.6667	0.2074	0.2737
200-DS	0.0000	0.0500	0.0667	0.2167	0.2667	0.1185	0.1042	0.1667	0.2667	0.8795	0.0156	0.0000	0.0872	0.0000	0.2667	0.1185	0.1042

Topic	Statistics for P@20																
	Min	1st Q	2nd Q	3rd Q	Max	Mean	Std	IQR	Range	C.Var	Geom.	Harm.	MAD	LOT	UOT	MNO	SNO
176-DS	0.0000	0.1875	0.3000	0.3500	0.5000	0.2556	0.1629	0.1625	0.5000	0.6373	0.0319	0.0000	0.1160	0.0000	0.5000	0.2556	0.1629
177-DS	0.0000	0.0875	0.1500	0.2000	0.2000	0.1278	0.0712	0.1125	0.2000	0.5572	0.0459	0.0001	0.0580	0.0000	0.2000	0.1278	0.0712
178-DS	0.1000	0.2125	0.4500	0.5625	0.6500	0.3889	0.2162	0.3500	0.5500	0.5559	0.3179	0.2428	0.1901	0.1000	0.6500	0.3889	0.2162
179-DS	0.0000	0.3250	0.3500	0.4625	0.6500	0.3611	0.1781	0.1375	0.6500	0.4933	0.1208	0.0001	0.1148	0.2500	0.6500	0.4062	0.1237
180-DS	0.2000	0.2875	0.5000	0.5875	0.7000	0.4611	0.1816	0.3000	0.5000	0.3939	0.4253	0.3874	0.1432	0.2000	0.7000	0.4611	0.1816
181-DS	0.0000	0.0375	0.1000	0.2875	0.4000	0.1500	0.1601	0.2500	0.4000	1.0672	0.0167	0.0000	0.1333	0.0000	0.4000	0.1500	0.1601
182-DS	0.0500	0.0500	0.0500	0.1750	0.4500	0.1278	0.1394	0.1250	0.4000	1.0913	0.0862	0.0677	0.1037	0.0500	0.2500	0.0875	0.0744
183-DS	0.0000	0.0750	0.1500	0.3875	0.6500	0.2222	0.2279	0.3125	0.6500	1.0256	0.0239	0.0000	0.1852	0.0000	0.6500	0.2222	0.2279
184-DS	0.0500	0.0875	0.2000	0.4500	0.4500	0.2444	0.1722	0.3625	0.4000	0.7045	0.1807	0.1256	0.1494	0.0500	0.4500	0.2444	0.1722
185-DS	0.0000	0.1000	0.1000	0.2500	0.3000	0.1556	0.0982	0.1500	0.3000	0.6316	0.0538	0.0001	0.0840	0.0000	0.3000	0.1556	0.0982
186-DS	0.0000	0.0000	0.0500	0.1125	0.2000	0.0667	0.0707	0.1125	0.2000	1.0607	0.0042	0.0000	0.0556	0.0000	0.2000	0.0667	0.0707
187-DS	0.0500	0.0875	0.2000	0.4125	0.5000	0.2444	0.1810	0.3250	0.4500	0.7406	0.1754	0.1207	0.1605	0.0500	0.5000	0.2444	0.1810
188-DS	0.2000	0.2750	0.4000	0.4875	0.6500	0.3944	0.1570	0.2125	0.4500	0.3981	0.3660	0.3381	0.1173	0.2000	0.6500	0.3944	0.1570
189-DS	0.0000	0.0000	0.0500	0.0625	0.2000	0.0556	0.0635	0.0625	0.2000	1.1424	0.0037	0.0000	0.0420	0.0000	0.1000	0.0375	0.0354
190-DS	0.0000	0.1125	0.2500	0.2750	0.4000	0.2000	0.1392	0.1625	0.4000	0.6960	0.0257	0.0000	0.1111	0.0000	0.4000	0.2000	0.1392
191-DS	0.0000	0.0500	0.0500	0.1125	0.2500	0.0833	0.0750	0.0625	0.2500	0.9000	0.0283	0.0001	0.0556	0.0000	0.1500	0.0625	0.0443
192-DS	0.0000	0.0500	0.0500	0.0750	0.2500	0.0778	0.0755	0.0250	0.2500	0.9702	0.0262	0.0001	0.0543	0.0500	0.0500	0.0500	0.0000
193-DS	0.0500	0.1250	0.1500	0.3750	0.6000	0.2556	0.2113	0.2500	0.5500	0.8269	0.1828	0.1274	0.1630	0.0500	0.6000	0.2556	0.2113
194-DS	0.0000	0.0375	0.2000	0.3375	0.4500	0.2167	0.1750	0.3000	0.4500	0.8077	0.0249	0.0000	0.1407	0.0000	0.4500	0.2167	0.1750
195-DS	0.0500	0.2875	0.4500	0.5250	0.6000	0.3889	0.1965	0.2375	0.5500	0.5053	0.3088	0.1994	0.1481	0.0500	0.6000	0.3889	0.1965
196-DS	0.0000	0.0000	0.0500	0.0625	0.3500	0.0667	0.1118	0.0625	0.3500	1.6771	0.0015	0.0000	0.0704	0.0000	0.1000	0.0313	0.0372
197-DS	0.0000	0.0500	0.1500	0.1875	0.5500	0.1611	0.1710	0.1375	0.5500	1.0613	0.0446	0.0001	0.1173	0.0000	0.3000	0.1125	0.0954
198-DS	0.3000	0.3500	0.4000	0.6000	0.6000	0.4611	0.1244	0.2500	0.3000	0.2699	0.4460	0.4313	0.1123	0.3000	0.6000	0.4611	0.1244
199-DS	0.0000	0.0000	0.0000	0.3625	0.5500	0.1833	0.2385	0.3625	0.5500	1.3008	0.0011	0.0000	0.2037	0.0000	0.5500	0.1833	0.2385
200-DS	0.0000	0.0375	0.1500	0.1625	0.2000	0.1056	0.0808	0.1250	0.2000	0.7654	0.0148	0.0000	0.0716	0.0000	0.2000	0.1056	0.0808

Topic	Statistics for P@30																
	Min	1st Q	2nd Q	3rd Q	Max	Mean	Std	IQR	Range	C.Var	Geom.	Harm.	MAD	LOT	UOT	MNO	SNO
176-DS	0.0000	0.2000	0.3000	0.3583	0.5000	0.2667	0.1700	0.1583	0.5000	0.6374	0.0330	0.0000	0.1185	0.0000	0.5000	0.2667	0.1700
177-DS	0.0667	0.0667	0.1000	0.2000	0.2333	0.1296	0.0696	0.1333	0.1667	0.5370	0.1133	0.0997	0.0626	0.0667	0.2333	0.1296	0.0696
178-DS	0.0667	0.1667	0.4000	0.5167	0.5667	0.3519	0.1987	0.3500	0.5000	0.5647	0.2746	0.1868	0.1646	0.0667	0.5667	0.3519	0.1987
179-DS	0.0000	0.2667	0.3333	0.4750	0.5667	0.3370	0.1662	0.2083	0.5667	0.4931	0.1135	0.0001	0.1160	0.0000	0.5667	0.3370	0.1662
180-DS	0.2667	0.2917	0.4667	0.5500	0.6667	0.4481	0.1454	0.2583	0.4000	0.3245	0.4258	0.4031	0.1169	0.2667	0.6667	0.4481	0.1454
181-DS	0.0000	0.0750	0.1667	0.2417	0.4667	0.1741	0.1561	0.1667	0.4667	0.8970	0.0214	0.0000	0.1136	0.0000	0.4667	0.1741	0.1561
182-DS	0.0333	0.0333	0.0333	0.2500	0.5000	0.1370	0.1703	0.2167	0.4667	1.2429	0.0714	0.0475	0.1383	0.0333	0.5000	0.1370	0.1703
183-DS	0.0000	0.0583	0.1333	0.3500	0.5667	0.2037	0.2071	0.2917	0.5667	1.0168	0.0520	0.0001	0.1679	0.0000	0.5667	0.2037	0.2071
184-DS	0.0333	0.0833	0.1333	0.3333	0.3667	0.1926	0.1331	0.2500	0.3333	0.6911	0.1406	0.0923	0.1177	0.0333	0.3667	0.1926	0.1331
185-DS	0.0000	0.0667	0.1333	0.2000	0.2667	0.1333	0.0882	0.1333	0.2667	0.6614	0.0455	0.0001	0.0741	0.0000	0.2667	0.1333	0.0882
186-DS	0.0000	0.0333	0.0667	0.1083	0.1667	0.0704	0.0539	0.0750	0.1667	0.7654	0.0249	0.0001	0.0420	0.0000	0.1667	0.0704	0.0539
187-DS	0.0333	0.0583	0.1667	0.4167	0.5667	0.2407	0.2040	0.3583	0.5333	0.8473	0.1521	0.0896	0.1786	0.0333	0.5667	0.2407	0.2040
188-DS	0.2333	0.2667	0.4000	0.5667	0.6333	0.4296	0.1559	0.3000	0.4000	0.3628	0.4030	0.3768	0.1366	0.2333	0.6333	0.4296	0.1559
189-DS	0.0000	0.0000	0.0333	0.0417	0.1333	0.0370	0.0423	0.0417	0.1333	1.1424	0.0028	0.0000	0.0280	0.0000	0.0667	0.0250	0.0236
190-DS	0.0000	0.0750	0.1667	0.3250	0.6000	0.2074	0.1956	0.2500	0.6000	0.9432	0.0240	0.0000	0.1506	0.0000	0.6000	0.2074	0.1956
191-DS	0.0333	0.0333	0.0667	0.1000	0.2667	0.0815	0.0747	0.0667	0.2333	0.9173	0.0625	0.0518	0.0494	0.0333	0.1000	0.0583	0.0295
192-DS	0.0000	0.0333	0.0667	0.1083	0.2667	0.0889	0.0943	0.0750	0.2667	1.0607	0.0267	0.0001	0.0716	0.0000	0.0667	0.0429	0.0252
193-DS	0.0333	0.0833	0.2000	0.4000	0.6333	0.2519	0.2142	0.3167	0.6000	0.8503	0.1621	0.0951	0.1761	0.0333	0.6333	0.2519	0.2142
194-DS	0.0000	0.0583	0.1667	0.3083	0.4333	0.2000	0.1590	0.2500	0.4333	0.7949	0.0578	0.0001	0.1259	0.0000	0.4333	0.2000	0.1590
195-DS	0.1000	0.2750	0.4000	0.5250	0.6667	0.3926	0.1970	0.2500	0.5667	0.5019	0.3294	0.2533	0.1490	0.1000	0.6667	0.3926	0.1970
196-DS	0.0000	0.0000	0.0333	0.0833	0.2333	0.0556	0.0799	0.0833	0.2333	1.4387	0.0014	0.0000	0.0593	0.0000	0.1333	0.0333	0.0471
197-DS	0.0333	0.0583	0.1000	0.1417	0.6000	0.1519	0.1819	0.0833	0.5667	1.1979	0.0974	0.0718	0.1251	0.0333	0.1000	0.0714	0.0300
198-DS	0.3333	0.3667	0.4000	0.6000	0.7000	0.4741	0.1352	0.2333	0.3667	0.2851	0.4578	0.4429	0.1193	0.3333	0.7000	0.4741	0.1352
199-DS	0.0000	0.0000	0.0000	0.3167	0.5000	0.1630	0.2105	0.3167	0.5000	1.2914	0.0010	0.0000	0.1811	0.0000	0.5000	0.1630	0.2105
200-DS	0.0000	0.0250	0.1000	0.1500	0.2000	0.0926	0.0795	0.1250	0.2000	0.8591	0.0126	0.0000	0.0675	0.0000	0.2000	0.0926	0.0795

Topic	Statistics for P@100																
	Min	1st Q	2nd Q	3rd Q	Max	Mean	Std	IQR	Range	C.Var	Geom.	Harm.	MAD	LOT	UOT	MNO	SNO
176-DS	0.0000	0.0750	0.1400	0.3225	0.3500	0.1700	0.1354	0.2475	0.3500	0.7963	0.0217	0.0000	0.1089	0.0000	0.3500	0.1700	0.1354
177-DS	0.0300	0.0600	0.0800	0.1650	0.1800	0.0989	0.0597	0.1050	0.1500	0.6035	0.0818	0.0661	0.0496	0.0300	0.1800	0.0989	0.0597
178-DS	0.0300	0.2050	0.2700	0.3075	0.5600	0.2589	0.1574	0.1025	0.5300	0.6081	0.1911	0.1105	0.0995	0.2600	0.3300	0.2833	0.0273
179-DS	0.0000	0.3775	0.3900	0.4325	0.5000	0.3689	0.1439	0.0550	0.5000	0.3901	0.1268	0.0001	0.0820	0.3700	0.5000	0.4150	0.0424
180-DS	0.3200	0.4000	0.5000	0.6400	0.6900	0.5089	0.1322	0.2400	0.3700	0.2599	0.4932	0.4775	0.1054	0.3200	0.6900	0.5089	0.1322
181-DS	0.0200	0.0600	0.1100	0.1925	0.3500	0.1444	0.1175	0.1325	0.3300	0.8134	0.1017	0.0662	0.0872	0.0200	0.3500	0.1444	0.1175
182-DS	0.0100	0.0100	0.0100	0.2875	0.5500	0.1467	0.2230	0.2775	0.5400	1.5208	0.0339	0.0148	0.1822	0.0100	0.5500	0.1467	0.2230
183-DS	0.0200	0.0475	0.1600	0.2400	0.4300	0.1711	0.1558	0.1925	0.4100	0.9103	0.1106	0.0683	0.1148	0.0200	0.4300	0.1711	0.1558
184-DS	0.0100	0.0975	0.1200	0.1725	0.3100	0.1311	0.0875	0.0750	0.3000	0.6676	0.0943	0.0496	0.0593	0.0100	0.1800	0.1087	0.0601
185-DS	0.0000	0.0200	0.1100	0.2350	0.2500	0.1122	0.1060	0.2150	0.2500	0.9449	0.0289	0.0001	0.0874	0.0000	0.2500	0.1122	0.1060
186-DS	0.0300	0.0300	0.0700	0.1000	0.1000	0.0667	0.0308	0.0700	0.0700	0.4623	0.0593	0.0519	0.0259	0.0300	0.1000	0.0667	0.0308
187-DS	0.0400	0.0625	0.2100	0.4325	0.5700	0.2578	0.2166	0.3700	0.5300	0.8403	0.1653	0.1010	0.1864	0.0400	0.5700	0.2578	0.2166
188-DS	0.3200	0.4375	0.5400	0.5700	0.5800	0.4967	0.0950	0.1325	0.2600	0.1913	0.4874	0.4769	0.0756	0.3200	0.5800	0.4967	0.0950
189-DS	0.0000	0.0000	0.0200	0.0425	0.1200	0.0300	0.0381	0.0425	0.1200	1.2693	0.0023	0.0000	0.0267	0.0000	0.0500	0.0187	0.0189
190-DS	0.0000	0.1200	0.1900	0.3375	0.7500	0.2667	0.2641	0.2175	0.7500	0.9904	0.0290	0.0000	0.1948	0.0000	0.6600	0.2063	0.2054
191-DS	0.0100	0.0650	0.1000	0.1400	0.1800	0.1000	0.0550	0.0750	0.1700	0.5500	0.0792	0.0486	0.0422	0.0100	0.1800	0.1000	0.0550
192-DS	0.0000	0.0350	0.0800	0.1050	0.1900	0.0822	0.0650	0.0700	0.1900	0.7900	0.0278	0.0001	0.0457	0.0000	0.1900	0.0822	0.0650
193-DS	0.0900	0.1075	0.2000	0.4050	0.6500	0.2878	0.2160	0.2975	0.5600	0.7507	0.2249	0.1798	0.1664	0.0900	0.6500	0.2878	0.2160
194-DS	0.0400	0.0800	0.0900	0.2650	0.3500	0.1678	0.1154	0.1850	0.3100	0.6879	0.1315	0.1024	0.1042	0.0400	0.3500	0.1678	0.1154
195-DS	0.1400	0.3125	0.5200	0.6325	0.6900	0.4533	0.2088	0.3200	0.5500	0.4606	0.3937	0.3226	0.1741	0.1400	0.6900	0.4533	0.2088
196-DS	0.0000	0.0000	0.0300	0.1325	0.2100	0.0667	0.0863	0.1325	0.2100	1.2947	0.0016	0.0000	0.0711	0.0000	0.2100	0.0667	0.0863
197-DS	0.0300	0.0575	0.1100	0.2850	0.7600	0.2100	0.2362	0.2275	0.7300	1.1249	0.1283	0.0851	0.1711	0.0300	0.3900	0.1412	0.1231
198-DS	0.1800	0.3650	0.5500	0.5925	0.6700	0.4722	0.1815	0.2275	0.4900	0.3844	0.4311	0.3814	0.1464	0.1800	0.6700	0.4722	0.1815
199-DS	0.0000	0.0075	0.0200	0.1900	0.3100	0.1022	0.1243	0.1825	0.3100	1.2157	0.0089	0.0000	0.1047	0.0000	0.3100	0.1022	0.1243
200-DS	0.0100	0.1025	0.1400	0.1850	0.2500	0.1422	0.0769	0.0825	0.2400	0.5410	0.1077	0.0553	0.0558	0.0100	0.2500	0.1422	0.0769

Topic	Statistics for P@200																
	Min	1st Q	2nd Q	3rd Q	Max	Mean	Std	IQR	Range	C.Var	Geom.	Harm.	MAD	LOT	UOT	MNO	SNO
176-DS	0.0050	0.0625	0.1100	0.2187	0.3000	0.1300	0.1040	0.1562	0.2950	0.8003	0.0743	0.0254	0.0833	0.0050	0.3000	0.1300	0.1040
177-DS	0.0200	0.0475	0.0600	0.1262	0.1400	0.0750	0.0453	0.0787	0.1200	0.6037	0.0619	0.0497	0.0378	0.0200	0.1400	0.0750	0.0453
178-DS	0.0200	0.1413	0.1950	0.2238	0.4850	0.1961	0.1358	0.0825	0.4650	0.6926	0.1377	0.0740	0.0835	0.0200	0.2500	0.1600	0.0876
179-DS	0.0000	0.3475	0.3650	0.3825	0.3950	0.3283	0.1244	0.0350	0.3950	0.3788	0.1147	0.0001	0.0730	0.3400	0.3950	0.3694	0.0188
180-DS	0.3250	0.4175	0.4600	0.5400	0.6200	0.4689	0.0894	0.1225	0.2950	0.1907	0.4612	0.4535	0.0677	0.3250	0.6200	0.4689	0.0894
181-DS	0.0350	0.0525	0.0800	0.1050	0.1950	0.0911	0.0571	0.0525	0.1600	0.6268	0.0782	0.0685	0.0428	0.0350	0.1800	0.0781	0.0446
182-DS	0.0050	0.0050	0.0250	0.2638	0.5150	0.1422	0.2111	0.2588	0.5100	1.4843	0.0355	0.0123	0.1696	0.0050	0.5150	0.1422	0.2111
183-DS	0.0100	0.0450	0.1300	0.2313	0.3150	0.1400	0.1096	0.1863	0.3050	0.7829	0.0916	0.0471	0.0878	0.0100	0.3150	0.1400	0.1096
184-DS	0.0450	0.0612	0.0800	0.1562	0.3000	0.1172	0.0902	0.0950	0.2550	0.7693	0.0943	0.0800	0.0696	0.0450	0.2350	0.0944	0.0626
185-DS	0.0000	0.0238	0.0900	0.1475	0.1700	0.0833	0.0670	0.1238	0.1700	0.8044	0.0262	0.0001	0.0574	0.0000	0.1700	0.0833	0.0670
186-DS	0.0250	0.0325	0.0450	0.0675	0.0750	0.0506	0.0201	0.0350	0.0500	0.3970	0.0467	0.0428	0.0173	0.0250	0.0750	0.0506	0.0201
187-DS	0.0450	0.0488	0.2300	0.3837	0.5150	0.2400	0.1903	0.3350	0.4700	0.7928	0.1601	0.1016	0.1622	0.0450	0.5150	0.2400	0.1903
188-DS	0.3100	0.3687	0.4300	0.4625	0.5200	0.4200	0.0705	0.0938	0.2100	0.1679	0.4144	0.4085	0.0544	0.3100	0.5200	0.4200	0.0705
189-DS	0.0000	0.0075	0.0200	0.0475	0.0950	0.0322	0.0322	0.0400	0.0950	1.0000	0.0054	0.0000	0.0247	0.0000	0.0950	0.0322	0.0322
190-DS	0.0000	0.1275	0.2550	0.3825	0.6650	0.2772	0.2364	0.2550	0.6650	0.8527	0.0314	0.0000	0.1696	0.0000	0.6650	0.2772	0.2364
191-DS	0.0300	0.0525	0.0750	0.1325	0.1700	0.0911	0.0515	0.0800	0.1400	0.5649	0.0770	0.0636	0.0435	0.0300	0.1700	0.0911	0.0515
192-DS	0.0050	0.0312	0.0750	0.0900	0.1100	0.0644	0.0367	0.0587	0.1050	0.5694	0.0480	0.0257	0.0296	0.0050	0.1100	0.0644	0.0367
193-DS	0.0850	0.1513	0.1900	0.3225	0.6300	0.2700	0.1969	0.1712	0.5450	0.7291	0.2211	0.1874	0.1500	0.0850	0.2350	0.1736	0.0519
194-DS	0.0450	0.0600	0.0750	0.2350	0.2800	0.1456	0.0998	0.1750	0.2350	0.6856	0.1147	0.0914	0.0917	0.0450	0.2800	0.1456	0.0998
195-DS	0.1850	0.3362	0.4350	0.5500	0.6450	0.4289	0.1620	0.2137	0.4600	0.3776	0.3976	0.3633	0.1246	0.1850	0.6450	0.4289	0.1620
196-DS	0.0000	0.0037	0.0250	0.1187	0.2150	0.0628	0.0788	0.1150	0.2150	1.2550	0.0068	0.0000	0.0648	0.0000	0.2150	0.0628	0.0788
197-DS	0.0400	0.0400	0.1150	0.2400	0.4850	0.1600	0.1559	0.2000	0.4450	0.9745	0.1061	0.0752	0.1211	0.0400	0.4850	0.1600	0.1559
198-DS	0.1400	0.3075	0.4300	0.5300	0.5800	0.4039	0.1643	0.2225	0.4400	0.4068	0.3626	0.3116	0.1257	0.1400	0.5800	0.4039	0.1643
199-DS	0.0000	0.0100	0.0250	0.1213	0.2500	0.0783	0.0932	0.1113	0.2500	1.1894	0.0184	0.0001	0.0715	0.0000	0.2500	0.0783	0.0932
200-DS	0.0050	0.0875	0.1300	0.1613	0.2100	0.1228	0.0673	0.0738	0.2050	0.5483	0.0866	0.0325	0.0496	0.0050	0.2100	0.1228	0.0673

Topic	Statistics for P@500																
	Min	1st Q	2nd Q	3rd Q	Max	Mean	Std	IQR	Range	C.Var	Geom.	Harm.	MAD	LOT	UOT	MNO	SNO
176-DS	0.0060	0.0365	0.0580	0.1310	0.1900	0.0831	0.0687	0.0945	0.1840	0.8261	0.0511	0.0237	0.0541	0.0060	0.1900	0.0831	0.0687
177-DS	0.0160	0.0265	0.0380	0.0755	0.0840	0.0460	0.0267	0.0490	0.0680	0.5805	0.0389	0.0325	0.0222	0.0160	0.0840	0.0460	0.0267
178-DS	0.0120	0.0760	0.1080	0.1435	0.2440	0.1098	0.0707	0.0675	0.2320	0.6437	0.0792	0.0446	0.0478	0.0120	0.2440	0.1098	0.0707
179-DS	0.0040	0.2610	0.2740	0.3125	0.3320	0.2580	0.1005	0.0515	0.3280	0.3896	0.1790	0.0324	0.0631	0.2280	0.3320	0.2897	0.0344
180-DS	0.1980	0.3030	0.3220	0.3595	0.4560	0.3313	0.0744	0.0565	0.2580	0.2246	0.3235	0.3152	0.0498	0.2940	0.4240	0.3326	0.0428
181-DS	0.0280	0.0320	0.0320	0.0555	0.0820	0.0442	0.0211	0.0235	0.0540	0.4762	0.0407	0.0381	0.0167	0.0280	0.0820	0.0442	0.0211
182-DS	0.0020	0.0295	0.0560	0.1905	0.3920	0.1213	0.1525	0.1610	0.3900	1.2570	0.0449	0.0106	0.1178	0.0020	0.3920	0.1213	0.1525
183-DS	0.0100	0.0330	0.0800	0.1410	0.1880	0.0867	0.0605	0.1080	0.1780	0.6980	0.0631	0.0396	0.0483	0.0100	0.1880	0.0867	0.0605
184-DS	0.0320	0.0490	0.0660	0.1315	0.2860	0.1076	0.1008	0.0825	0.2540	0.9372	0.0785	0.0627	0.0780	0.0320	0.2860	0.1076	0.1008
185-DS	0.0000	0.0215	0.0520	0.0860	0.0940	0.0491	0.0347	0.0645	0.0940	0.7060	0.0183	0.0001	0.0285	0.0000	0.0940	0.0491	0.0347
186-DS	0.0140	0.0175	0.0280	0.0525	0.0560	0.0347	0.0176	0.0350	0.0420	0.5079	0.0304	0.0265	0.0159	0.0140	0.0560	0.0347	0.0176
187-DS	0.0380	0.0440	0.1960	0.3075	0.3840	0.1904	0.1459	0.2635	0.3460	0.7659	0.1308	0.0866	0.1262	0.0380	0.3840	0.1904	0.1459
188-DS	0.2220	0.2555	0.3040	0.3345	0.3840	0.2956	0.0526	0.0790	0.1620	0.1779	0.2914	0.2872	0.0423	0.2220	0.3840	0.2956	0.0526
189-DS	0.0040	0.0075	0.0300	0.0390	0.0560	0.0278	0.0182	0.0315	0.0520	0.6544	0.0202	0.0128	0.0145	0.0040	0.0560	0.0278	0.0182
190-DS	0.0000	0.1470	0.2080	0.3420	0.4860	0.2380	0.1705	0.1950	0.4860	0.7165	0.0294	0.0000	0.1289	0.0000	0.4860	0.2380	0.1705
191-DS	0.0180	0.0330	0.0420	0.0865	0.1000	0.0564	0.0312	0.0535	0.0820	0.5534	0.0482	0.0406	0.0276	0.0180	0.1000	0.0564	0.0312
192-DS	0.0060	0.0170	0.0620	0.0645	0.0940	0.0487	0.0294	0.0475	0.0880	0.6043	0.0367	0.0233	0.0240	0.0060	0.0940	0.0487	0.0294
193-DS	0.0780	0.1120	0.1420	0.2335	0.4560	0.2004	0.1466	0.1215	0.3780	0.7313	0.1660	0.1444	0.1131	0.0780	0.4560	0.2004	0.1466
194-DS	0.0380	0.0515	0.0680	0.1695	0.2160	0.1098	0.0684	0.1180	0.1780	0.6229	0.0907	0.0752	0.0615	0.0380	0.2160	0.1098	0.0684
195-DS	0.2020	0.2285	0.3620	0.4590	0.4760	0.3478	0.1147	0.2305	0.2740	0.3299	0.3298	0.3118	0.1007	0.2020	0.4760	0.3478	0.1147
196-DS	0.0000	0.0125	0.0300	0.0715	0.1500	0.0460	0.0511	0.0590	0.1500	1.1102	0.0120	0.0001	0.0396	0.0000	0.1500	0.0460	0.0511
197-DS	0.0260	0.0495	0.0860	0.1630	0.2540	0.1087	0.0787	0.1135	0.2280	0.7242	0.0848	0.0661	0.0630	0.0260	0.2540	0.1087	0.0787
198-DS	0.1240	0.1825	0.2660	0.3295	0.3900	0.2638	0.0963	0.1470	0.2660	0.3652	0.2459	0.2265	0.0749	0.1240	0.3900	0.2638	0.0963
199-DS	0.0020	0.0060	0.0160	0.0630	0.1380	0.0431	0.0490	0.0570	0.1360	1.1357	0.0205	0.0089	0.0377	0.0020	0.1380	0.0431	0.0490
200-DS	0.0080	0.0675	0.0880	0.1060	0.1380	0.0831	0.0410	0.0385	0.1300	0.4930	0.0665	0.0399	0.0290	0.0080	0.1380	0.0831	0.0410

Topic	Statistics for P@1000																
	Min	1st Q	2nd Q	3rd Q	Max	Mean	Std	IQR	Range	C.Var	Geom.	Harm.	MAD	LOT	UOT	MNO	SNO
176-DS	0.0100	0.0233	0.0350	0.0765	0.1260	0.0530	0.0424	0.0532	0.1160	0.8009	0.0386	0.0273	0.0327	0.0100	0.1260	0.0530	0.0424
177-DS	0.0090	0.0197	0.0300	0.0452	0.0560	0.0314	0.0159	0.0255	0.0470	0.5061	0.0273	0.0228	0.0125	0.0090	0.0560	0.0314	0.0159
178-DS	0.0090	0.0458	0.0670	0.0988	0.1330	0.0679	0.0403	0.0530	0.1240	0.5941	0.0521	0.0334	0.0294	0.0090	0.1330	0.0679	0.0403
179-DS	0.0060	0.1670	0.2240	0.2335	0.2410	0.1869	0.0778	0.0665	0.2350	0.4166	0.1385	0.0435	0.0561	0.1190	0.2410	0.2095	0.0408
180-DS	0.1270	0.1925	0.2070	0.2790	0.3160	0.2306	0.0616	0.0865	0.1890	0.2671	0.2227	0.2142	0.0520	0.1270	0.3160	0.2306	0.0616
181-DS	0.0160	0.0168	0.0170	0.0350	0.0410	0.0239	0.0111	0.0182	0.0250	0.4640	0.0220	0.0205	0.0096	0.0160	0.0410	0.0239	0.0111
182-DS	0.0020	0.0305	0.0440	0.1215	0.2500	0.0830	0.0922	0.0910	0.2480	1.1110	0.0349	0.0081	0.0700	0.0020	0.2500	0.0830	0.0922
183-DS	0.0110	0.0400	0.0600	0.0825	0.1110	0.0586	0.0323	0.0425	0.1000	0.5524	0.0476	0.0346	0.0245	0.0110	0.1110	0.0586	0.0323
184-DS	0.0210	0.0385	0.0500	0.0983	0.2210	0.0822	0.0783	0.0598	0.2000	0.9527	0.0590	0.0461	0.0606	0.0210	0.0590	0.0433	0.0148
185-DS	0.0010	0.0190	0.0320	0.0535	0.0600	0.0324	0.0205	0.0345	0.0590	0.6321	0.0220	0.0070	0.0163	0.0010	0.0600	0.0324	0.0205
186-DS	0.0100	0.0118	0.0160	0.0352	0.0370	0.0229	0.0121	0.0235	0.0270	0.5299	0.0200	0.0174	0.0112	0.0100	0.0370	0.0229	0.0121
187-DS	0.0310	0.0370	0.1690	0.2500	0.2950	0.1508	0.1136	0.2130	0.2640	0.7531	0.1036	0.0686	0.1009	0.0310	0.2950	0.1508	0.1136
188-DS	0.1610	0.1930	0.2110	0.2510	0.2680	0.2163	0.0364	0.0580	0.1070	0.1684	0.2135	0.2107	0.0293	0.1610	0.2680	0.2163	0.0364
189-DS	0.0060	0.0078	0.0250	0.0295	0.0360	0.0213	0.0114	0.0217	0.0300	0.5355	0.0177	0.0138	0.0096	0.0060	0.0360	0.0213	0.0114
190-DS	0.0000	0.0955	0.1880	0.2237	0.3040	0.1663	0.1097	0.1282	0.3040	0.6592	0.0377	0.0001	0.0824	0.0000	0.3040	0.1663	0.1097
191-DS	0.0090	0.0225	0.0300	0.0515	0.0570	0.0354	0.0178	0.0290	0.0480	0.5012	0.0305	0.0249	0.0154	0.0090	0.0570	0.0354	0.0178
192-DS	0.0030	0.0133	0.0430	0.0553	0.0630	0.0374	0.0224	0.0420	0.0600	0.5988	0.0271	0.0146	0.0187	0.0030	0.0630	0.0374	0.0224
193-DS	0.0570	0.0690	0.0950	0.1748	0.3240	0.1409	0.1012	0.1058	0.2670	0.7181	0.1164	0.1003	0.0767	0.0570	0.3240	0.1409	0.1012
194-DS	0.0270	0.0505	0.0610	0.1290	0.1470	0.0850	0.0472	0.0785	0.1200	0.5557	0.0720	0.0597	0.0424	0.0270	0.1470	0.0850	0.0472
195-DS	0.1520	0.1872	0.2900	0.3583	0.3740	0.2732	0.0911	0.1710	0.2220	0.3334	0.2587	0.2440	0.0813	0.1520	0.3740	0.2732	0.0911
196-DS	0.0010	0.0100	0.0210	0.0470	0.0830	0.0307	0.0283	0.0370	0.0820	0.9214	0.0148	0.0040	0.0223	0.0010	0.0830	0.0307	0.0283
197-DS	0.0200	0.0555	0.0740	0.1088	0.1490	0.0793	0.0418	0.0533	0.1290	0.5270	0.0673	0.0539	0.0315	0.0200	0.1490	0.0793	0.0418
198-DS	0.0990	0.1317	0.1650	0.2098	0.2410	0.1723	0.0507	0.0780	0.1420	0.2942	0.1653	0.1582	0.0408	0.0990	0.2410	0.1723	0.0507
199-DS	0.0010	0.0068	0.0120	0.0400	0.0790	0.0264	0.0271	0.0332	0.0780	1.0263	0.0143	0.0057	0.0212	0.0010	0.0790	0.0264	0.0271
200-DS	0.0070	0.0380	0.0560	0.0695	0.0870	0.0529	0.0267	0.0315	0.0800	0.5041	0.0431	0.0292	0.0195	0.0070	0.0870	0.0529	0.0267

Individual Experiment Results and Graphs

Overall statistics for 25 queries :	
Total number of documents over all queries	
Retrieved	24,999
Relevant	3,689
Relevant retrieved	2,623
Geometric Mean Average Precision	0.2189
Binary Preference (BPREF)	0.3424

Priority	3
Query Construction	AUTOMATIC
Source Language	German
Topic Fields	title, description
Pooled	true
Merged monolingual DE on structured and unstructured indices	

Interpolated Recall (%)	Precision Averages (%)
0	82.78
10	60.78
20	48.72
30	40.92
40	34.38
50	27.84
60	22.94
70	16.47
80	10.24
90	5.37
100	0.00
Average precision (non-interpolated) for all relevant documents (averaged over queries)	
29.91	

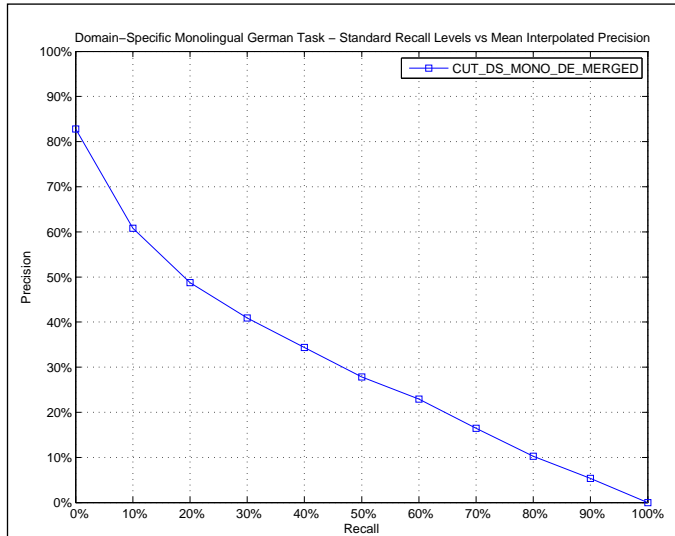

AVERAGE_PRECISION	
Maximum	0.7122
Minimum	0.0432
First Quartile	0.1103
Second Quartile	0.2403
Third Quartile	0.4559
Interquartile range	0.3456
Mean	0.2991
Standard Deviation	0.2148
Lower Outlier Threshold	0.0432
Upper Outlier Threshold	0.7122
Mean With No Outliers	0.2991
Std With No Outliers	0.2148

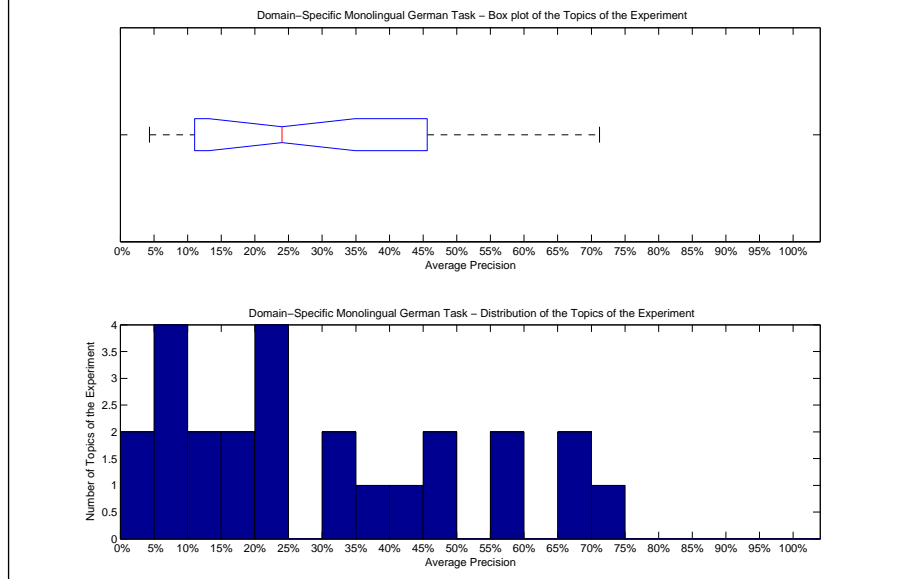

Precision averages (%) for individual queries			
176-DS	36.98	189-DS	13.43
177-DS	17.88	190-DS	24.03
178-DS	71.22	191-DS	22.81
179-DS	45.32	192-DS	18.46
180-DS	66.57	193-DS	11.82
181-DS	67.85	194-DS	4.32
182-DS	59.32	195-DS	32.37
183-DS	7.26	196-DS	24.51
184-DS	20.22	197-DS	55.60
185-DS	6.14	198-DS	46.40
186-DS	4.33	199-DS	33.32
187-DS	8.66	200-DS	8.65
188-DS	40.33		

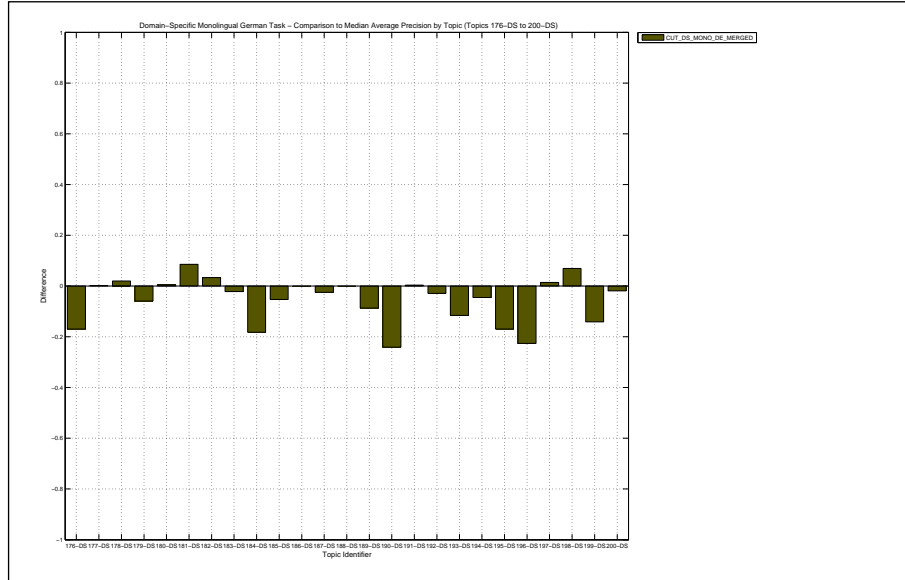

Docs Cutoff Levels	Precision at DCL (%)
5 docs	63.20
10 docs	60.00
15 docs	55.47
20 docs	52.20
30 docs	50.93
100 docs	39.32
200 docs	29.46
500 docs	17.12
1000 docs	10.49
R-Precision (precision after R document retrieved, where R = Relevant retrieved)	
	33.84

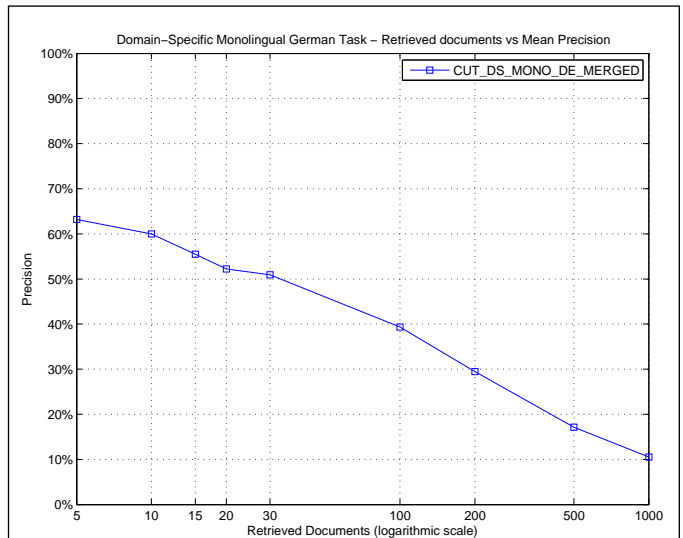

R_PRECISION	
Maximum	0.7000
Minimum	0.0857
First Quartile	0.1797
Second Quartile	0.3114
Third Quartile	0.5077
Interquartile range	0.3280
Mean	0.3384
Standard Deviation	0.1954
Lower Outlier Threshold	0.0857
Upper Outlier Threshold	0.7000
Mean With No Outliers	0.3384
Std With No Outliers	0.1954

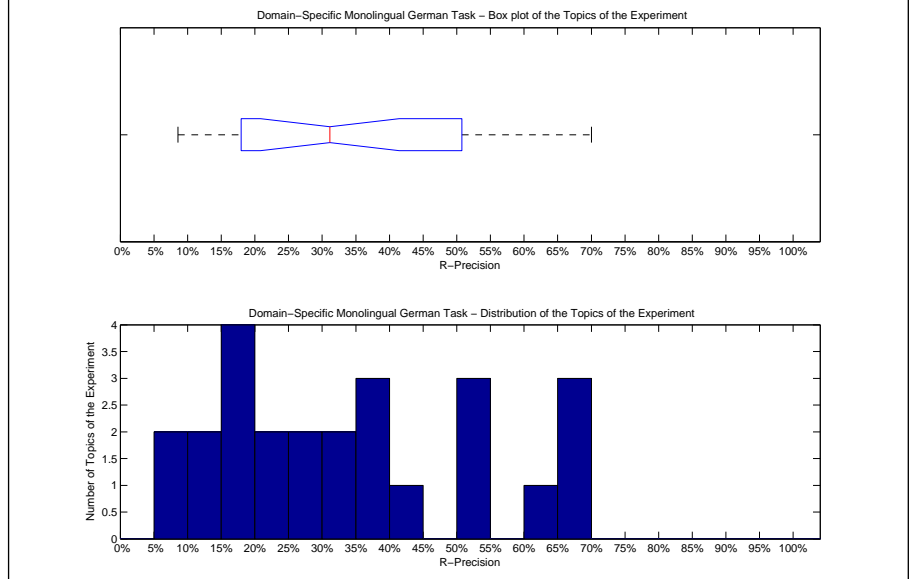

Precision averages (%) for individual queries			
176-DS	37.08	189-DS	15.38
177-DS	25.76	190-DS	34.29
178-DS	70.00	191-DS	25.00
179-DS	50.00	192-DS	24.24
180-DS	65.98	193-DS	21.28
181-DS	65.91	194-DS	10.57
182-DS	64.41	195-DS	31.14
183-DS	18.47	196-DS	35.96
184-DS	18.75	197-DS	53.23
185-DS	12.64	198-DS	53.07
186-DS	8.57	199-DS	38.27
187-DS	8.70	200-DS	16.47
188-DS	40.90		

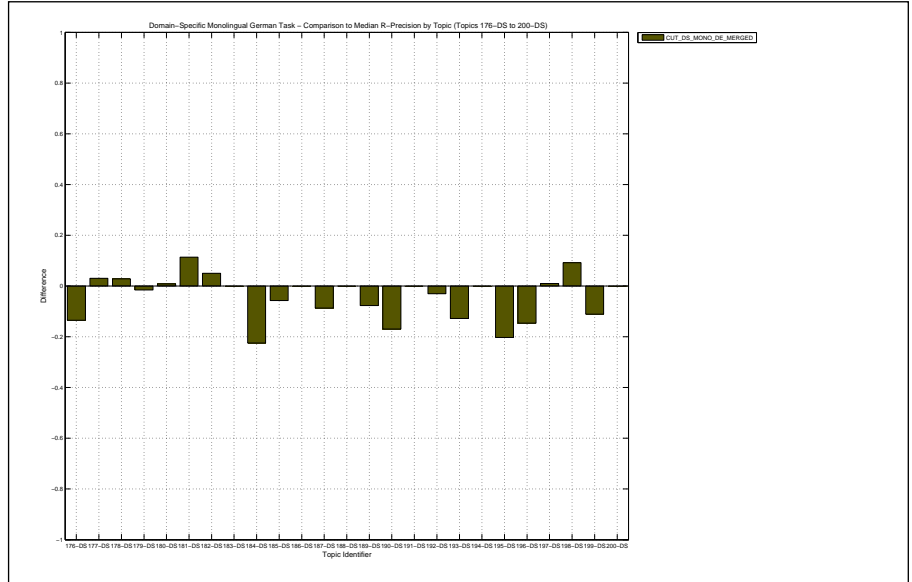

Overall statistics for 25 queries :

Total number of documents over all queries	
Retrieved	25,000
Relevant	3,689
Relevant retrieved	2,502
Geometric Mean Average Precision	0.1687
Binary Preference (BPREF)	0.3208

Priority	2
Query Construction	AUTOMATIC
Source Language	German
Topic Fields	title, description
Pooled	true

Monolingual DE on index with structure

Interpolated Recall (%)	Precision Averages (%)
0	81.02
10	54.54
20	46.74
30	37.20
40	31.49
50	25.95
60	18.15
70	11.68
80	7.01
90	2.54
100	0.00

Average precision (non-interpolated) for all relevant documents (averaged over queries)

26.31

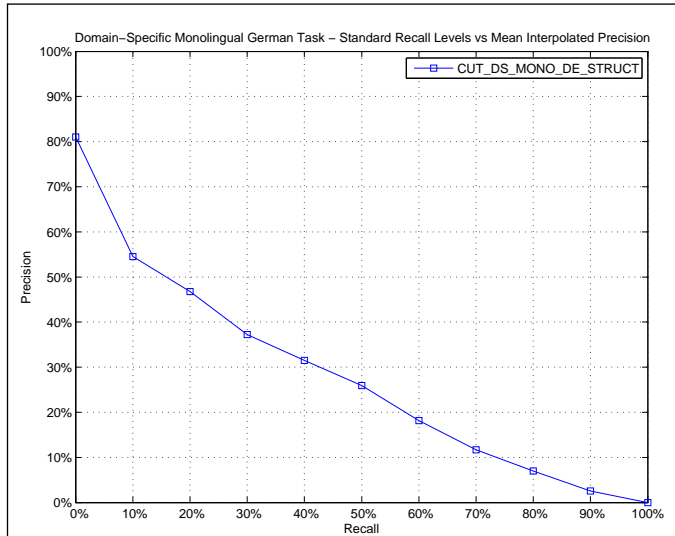

AVERAGE_PRECISION

Maximum	0.6343
Minimum	0.0112
First Quartile	0.1046
Second Quartile	0.2057
Third Quartile	0.4152
Interquartile range	0.3107
Mean	0.2631
Standard Deviation	0.1997
Lower Outlier Threshold	0.0112
Upper Outlier Threshold	0.6343
Mean With No Outliers	0.2631
Std With No Outliers	0.1997

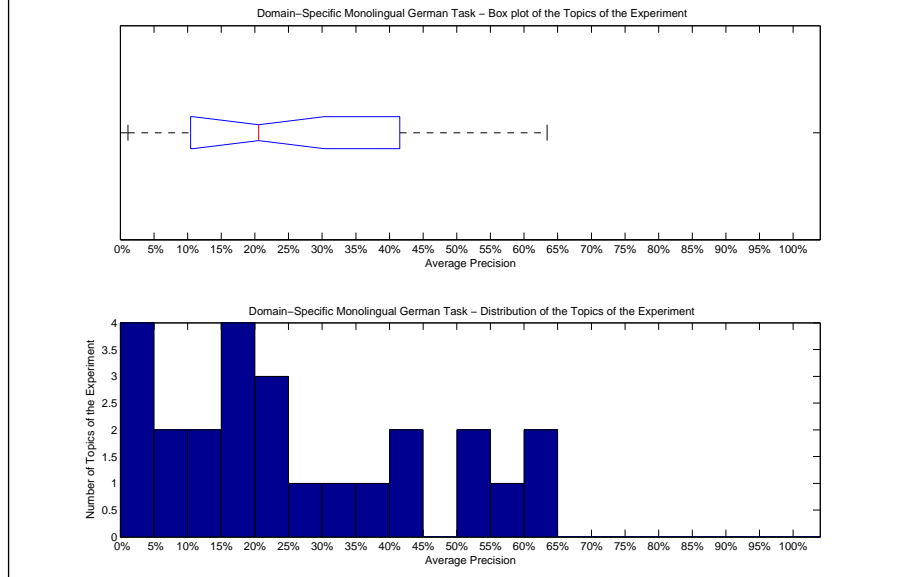

Precision averages (%) for individual queries

176-DS	32.44	189-DS	11.51
177-DS	17.41	190-DS	23.48
178-DS	60.20	191-DS	17.11
179-DS	40.87	192-DS	18.28
180-DS	63.43	193-DS	11.50
181-DS	54.98	194-DS	3.36
182-DS	56.55	195-DS	28.46
183-DS	3.31	196-DS	19.24
184-DS	20.57	197-DS	53.73
185-DS	1.12	198-DS	39.49
186-DS	1.24	199-DS	21.59
187-DS	7.32	200-DS	6.97
188-DS	43.49		

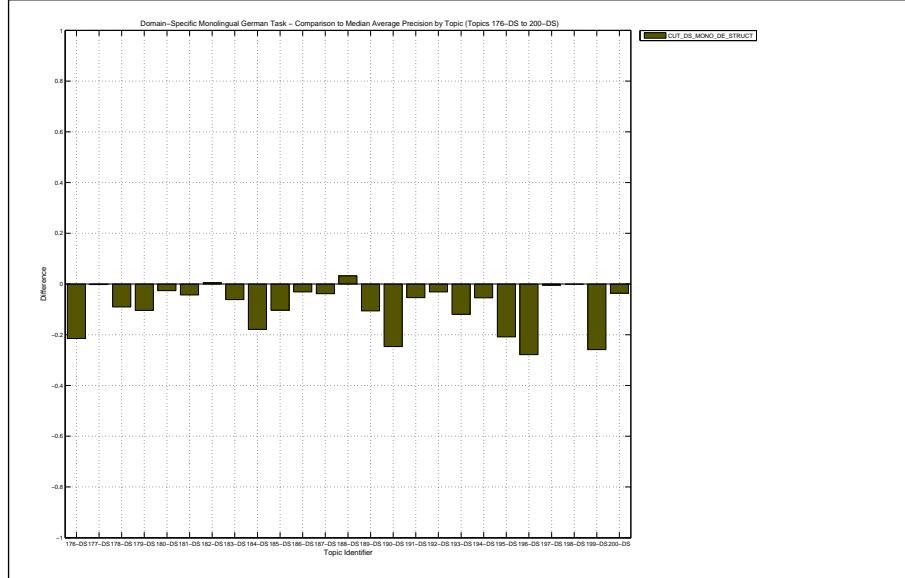

Docs Cutoff Levels	Precision at DCL (%)
5 docs	57.60
10 docs	52.80
15 docs	51.73
20 docs	50.80
30 docs	47.20
100 docs	36.28
200 docs	26.92
500 docs	16.08
1000 docs	10.01
R-Precision (precision after R document retrieved, where R = Relevant retrieved)	
	30.37

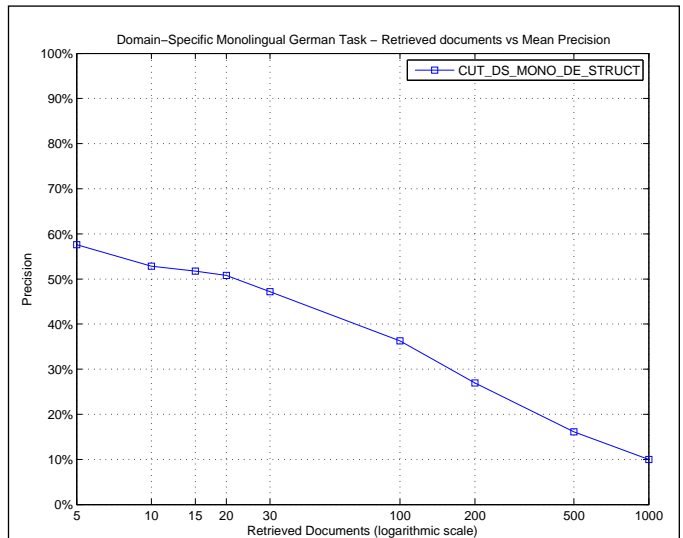

R_PRECISION	
Maximum	0.6121
Minimum	0.0286
First Quartile	0.1477
Second Quartile	0.2727
Third Quartile	0.4588
Interquartile range	0.3111
Mean	0.3037
Standard Deviation	0.1797
Lower Outlier Threshold	0.0286
Upper Outlier Threshold	0.6121
Mean With No Outliers	0.3037
Std With No Outliers	0.1797

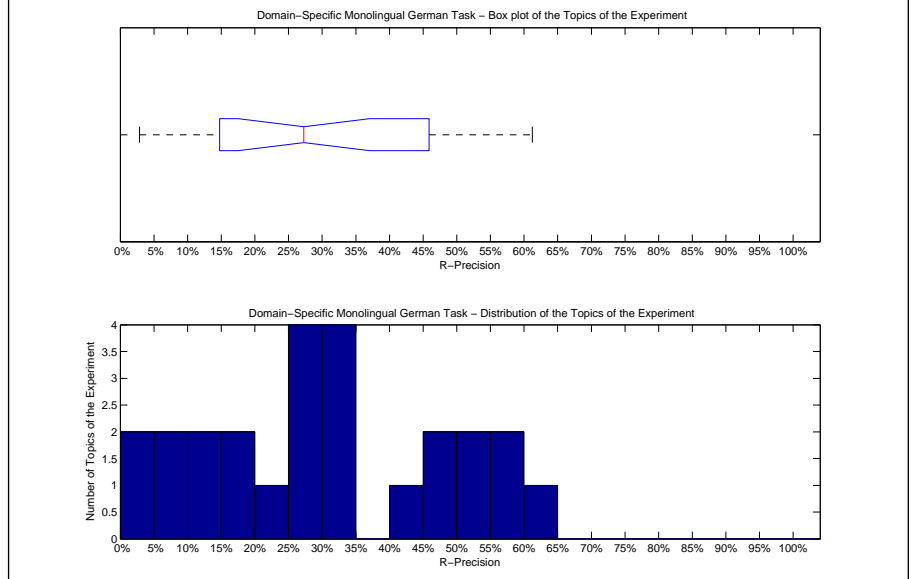

Precision averages (%) for individual queries			
176-DS	33.71	189-DS	15.38
177-DS	25.76	190-DS	31.73
178-DS	57.86	191-DS	22.22
179-DS	45.24	192-DS	27.27
180-DS	59.43	193-DS	19.57
181-DS	54.55	194-DS	9.76
182-DS	61.21	195-DS	31.14
183-DS	12.74	196-DS	31.46
184-DS	25.00	197-DS	51.74
185-DS	4.60	198-DS	47.81
186-DS	2.86	199-DS	25.93
187-DS	7.25	200-DS	12.94
188-DS	42.09		

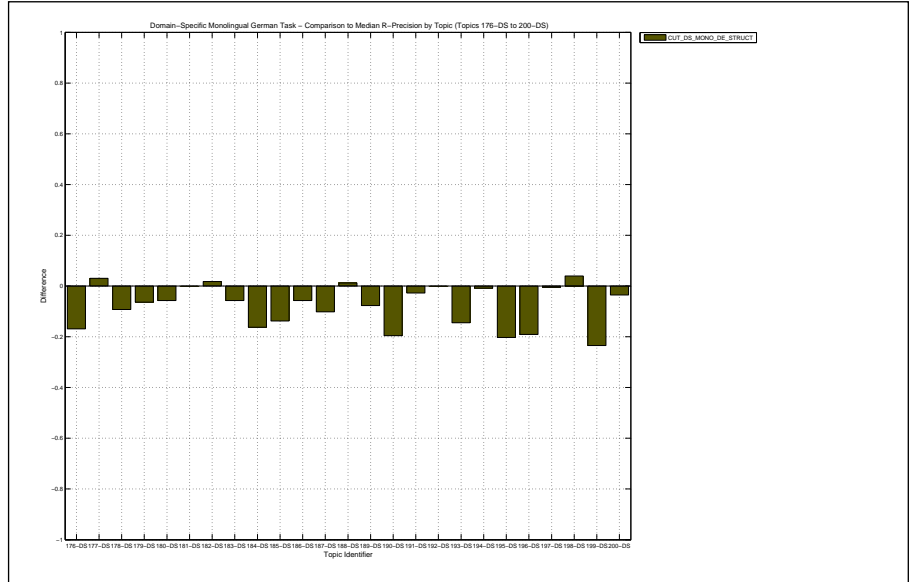

Overall statistics for 25 queries :	
Total number of documents over all queries	
Retrieved	25,000
Relevant	3,689
Relevant retrieved	2,584
Geometric Mean Average Precision	0.2192
Binary Preference (BPREF)	0.3381

Priority	1
Query Construction	AUTOMATIC
Source Language	German
Topic Fields	title, description
Pooled	true

Monolingual DE on index without structure

Interpolated Recall (%)	Precision Averages (%)
0	87.14
10	59.42
20	48.07
30	38.49
40	31.57
50	26.73
60	20.94
70	15.11
80	9.81
90	5.16
100	0.00
Average precision (non-interpolated) for all relevant documents (averaged over queries)	
28.87	

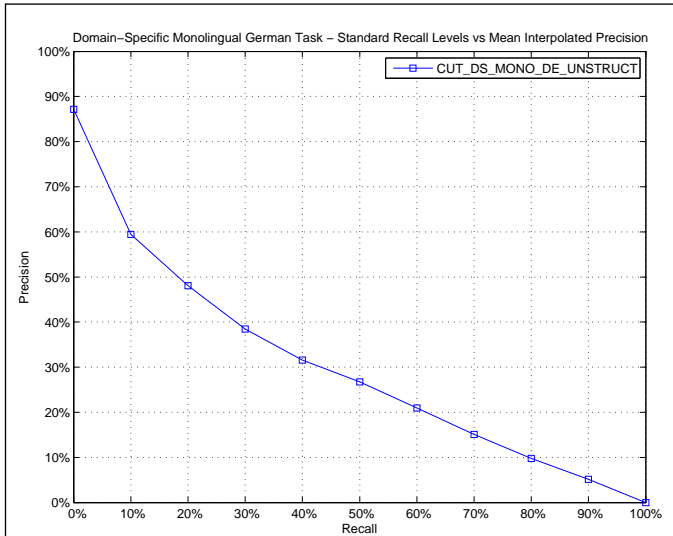

AVERAGE_PRECISION	
Maximum	0.6927
Minimum	0.0495
First Quartile	0.1094
Second Quartile	0.2066
Third Quartile	0.4441
Interquartile range	0.3347
Mean	0.2887
Standard Deviation	0.2029
Lower Outlier Threshold	0.0495
Upper Outlier Threshold	0.6927
Mean With No Outliers	0.2887
Std With No Outliers	0.2029

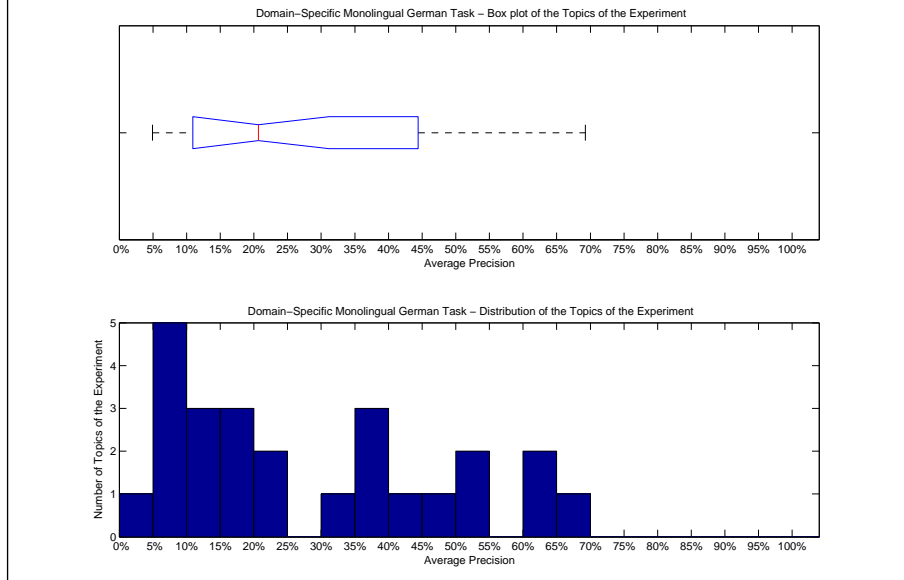

Precision averages (%) for individual queries			
176-DS	37.02	189-DS	13.24
177-DS	17.82	190-DS	20.66
178-DS	69.27	191-DS	22.56
179-DS	46.86	192-DS	14.33
180-DS	64.23	193-DS	8.22
181-DS	62.97	194-DS	4.95
182-DS	52.89	195-DS	33.98
183-DS	7.97	196-DS	18.58
184-DS	18.85	197-DS	53.82
185-DS	11.28	198-DS	43.59
186-DS	7.38	199-DS	35.74
187-DS	8.21	200-DS	9.91
188-DS	37.40		

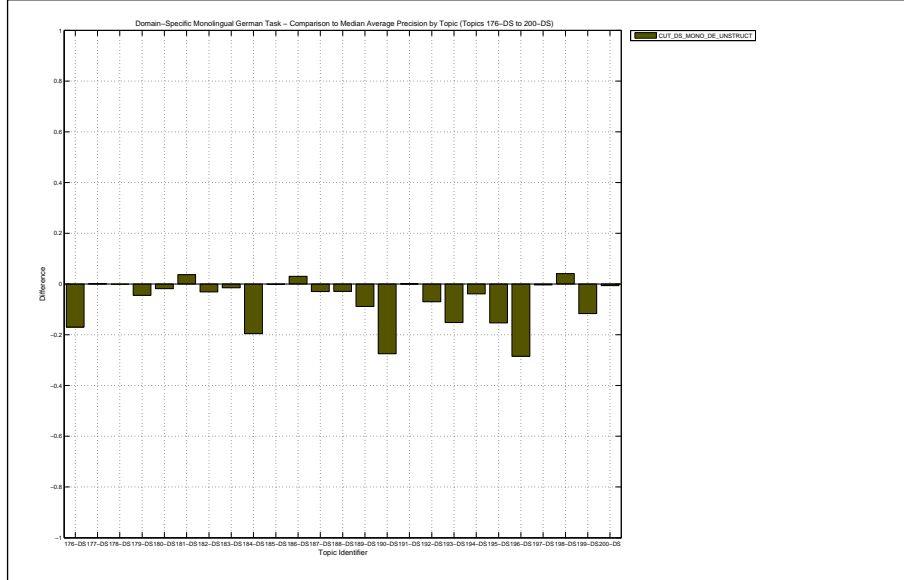

Docs Cutoff Levels	Precision at DCL (%)
5 docs	68.00
10 docs	60.00
15 docs	55.73
20 docs	53.20
30 docs	49.20
100 docs	38.44
200 docs	28.26
500 docs	16.51
1000 docs	10.34
R-Precision (precision after R document retrieved, where R = Relevant retrieved)	
	32.97

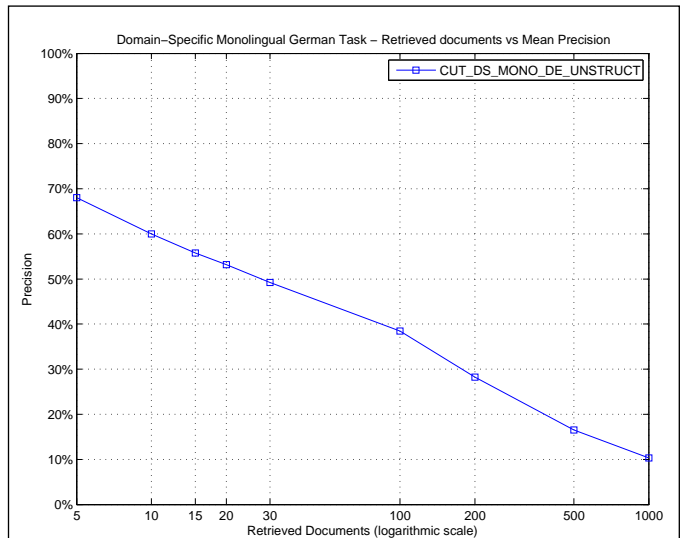

R_PRECISION	
Maximum	0.6818
Minimum	0.0857
First Quartile	0.1754
Second Quartile	0.2921
Third Quartile	0.4984
Interquartile range	0.3230
Mean	0.3297
Standard Deviation	0.1888
Lower Outlier Threshold	0.0857
Upper Outlier Threshold	0.6818
Mean With No Outliers	0.3297
Std With No Outliers	0.1888

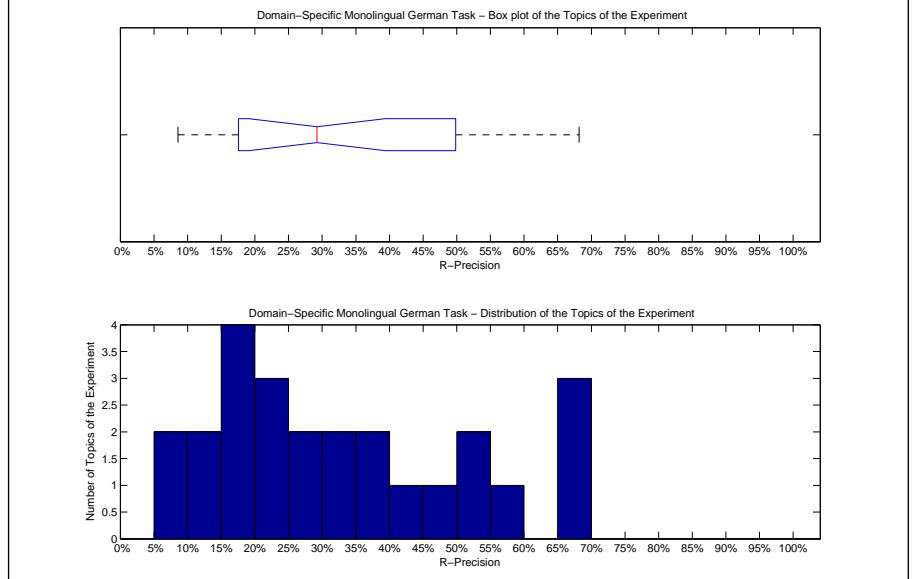

Precision averages (%) for individual queries			
176-DS	35.96	189-DS	19.23
177-DS	22.73	190-DS	32.05
178-DS	67.14	191-DS	25.00
179-DS	49.21	192-DS	21.21
180-DS	65.16	193-DS	17.87
181-DS	68.18	194-DS	8.94
182-DS	56.23	195-DS	32.41
183-DS	16.56	196-DS	29.21
184-DS	16.25	197-DS	53.23
185-DS	22.99	198-DS	51.75
186-DS	8.57	199-DS	40.74
187-DS	10.14	200-DS	14.12
188-DS	39.40		

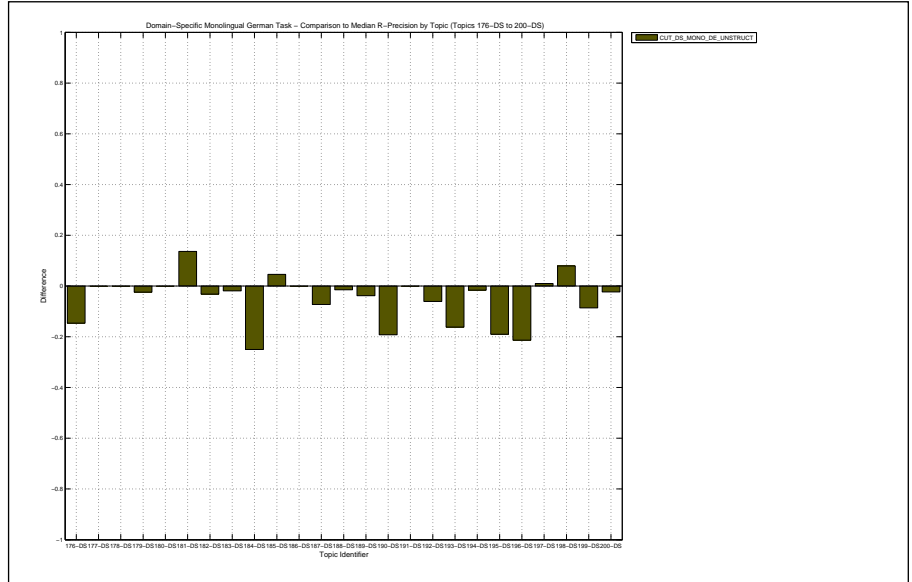

Overall statistics for 25 queries :	
Total number of documents over all queries	
Retrieved	25,000
Relevant	3,689
Relevant retrieved	2,857
Geometric Mean Average Precision	0.2511
Binary Preference (BPREF)	0.3674

Priority	1
Query Construction	AUTOMATIC
Source Language	German
Topic Fields	title, description
Pooled	true
DE monolingual using Class Cluster Lookup merged with T2FB	

Interpolated Recall (%)	Precision Averages (%)
0	89.52
10	61.51
20	49.51
30	42.53
40	37.08
50	31.55
60	25.21
70	18.90
80	10.63
90	3.67
100	0.00
Average precision (non-interpolated) for all relevant documents (averaged over queries)	
31.50	

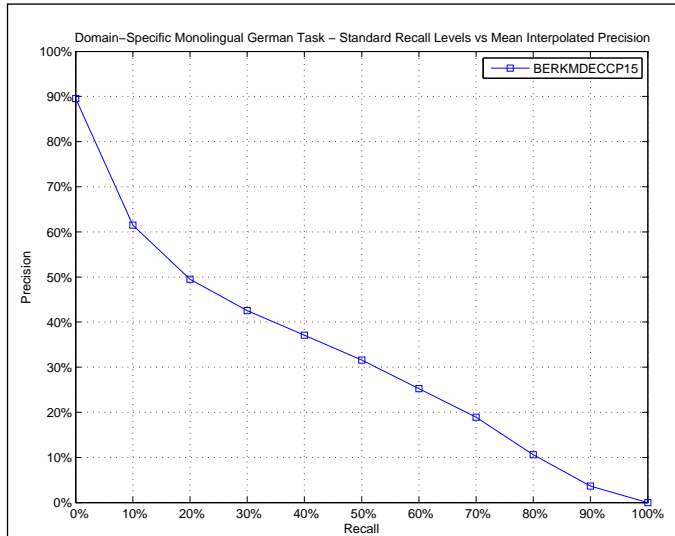

AVERAGE_PRECISION	
Maximum	0.6389
Minimum	0.0665
First Quartile	0.1166
Second Quartile	0.2838
Third Quartile	0.4798
Interquartile range	0.3632
Mean	0.3150
Standard Deviation	0.1930
Lower Outlier Threshold	0.0665
Upper Outlier Threshold	0.6389
Mean With No Outliers	0.3150
Std With No Outliers	0.1930

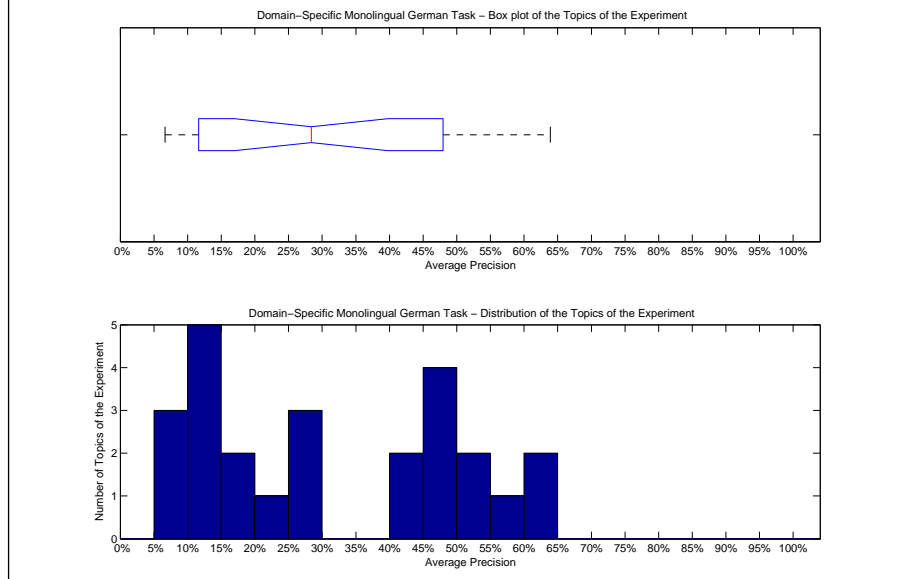

Precision averages (%) for individual queries			
176-DS	41.95	189-DS	18.14
177-DS	18.29	190-DS	47.25
178-DS	45.97	191-DS	10.60
179-DS	53.41	192-DS	21.36
180-DS	58.06	193-DS	12.01
181-DS	61.50	194-DS	10.39
182-DS	47.53	195-DS	49.32
183-DS	9.64	196-DS	43.41
184-DS	26.19	197-DS	51.73
185-DS	28.49	198-DS	28.38
186-DS	6.65	199-DS	13.46
187-DS	9.43	200-DS	10.52
188-DS	63.89		

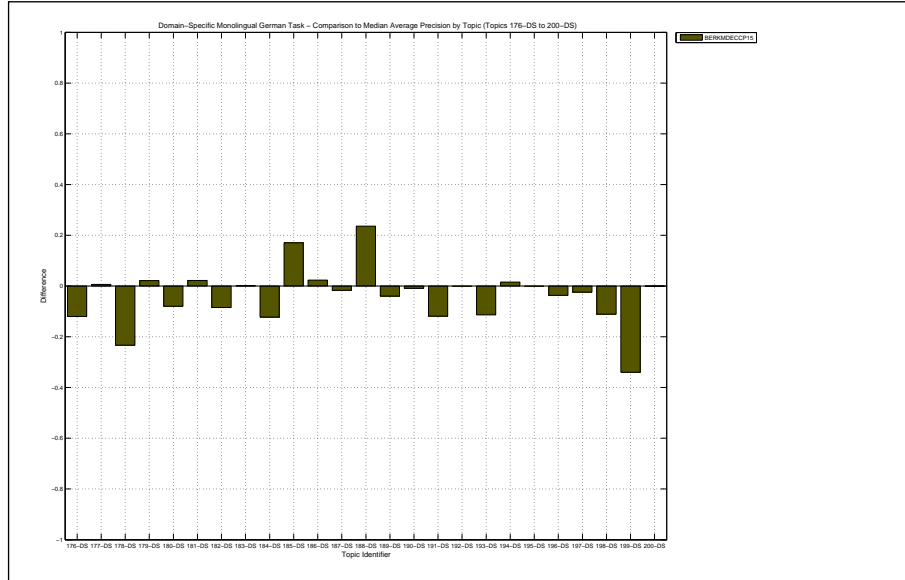

Docs Cutoff Levels	Precision at DCL (%)
5 docs	70.40
10 docs	66.00
15 docs	59.47
20 docs	56.80
30 docs	52.80
100 docs	40.12
200 docs	30.26
500 docs	18.56
1000 docs	11.43
R-Precision (precision after R document retrieved, where R = Relevant retrieved)	
	34.91

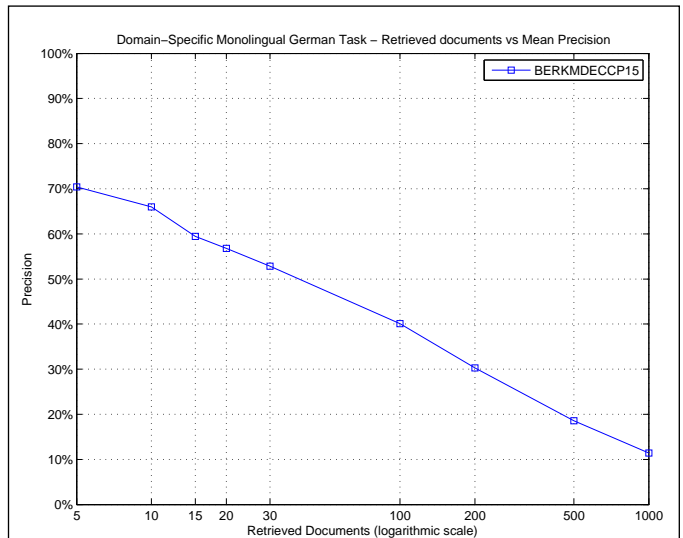

R_PRECISION	
Maximum	0.5910
Minimum	0.0833
First Quartile	0.1840
Second Quartile	0.3377
Third Quartile	0.5200
Interquartile range	0.3360
Mean	0.3491
Standard Deviation	0.1714
Lower Outlier Threshold	0.0833
Upper Outlier Threshold	0.5910
Mean With No Outliers	0.3491
Std With No Outliers	0.1714

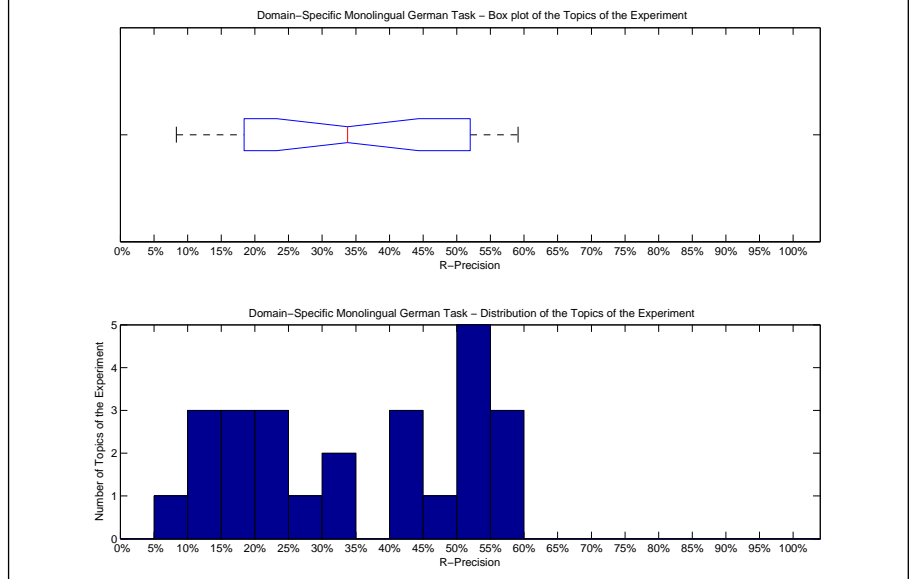

Precision averages (%) for individual queries			
176-DS	42.70	189-DS	21.15
177-DS	21.21	190-DS	51.92
178-DS	45.00	191-DS	8.33
179-DS	52.38	192-DS	27.27
180-DS	57.79	193-DS	20.43
181-DS	56.82	194-DS	17.07
182-DS	53.02	195-DS	51.39
183-DS	14.65	196-DS	48.31
184-DS	32.50	197-DS	52.24
185-DS	42.53	198-DS	33.77
186-DS	14.29	199-DS	13.58
187-DS	18.84	200-DS	16.47
188-DS	59.10		

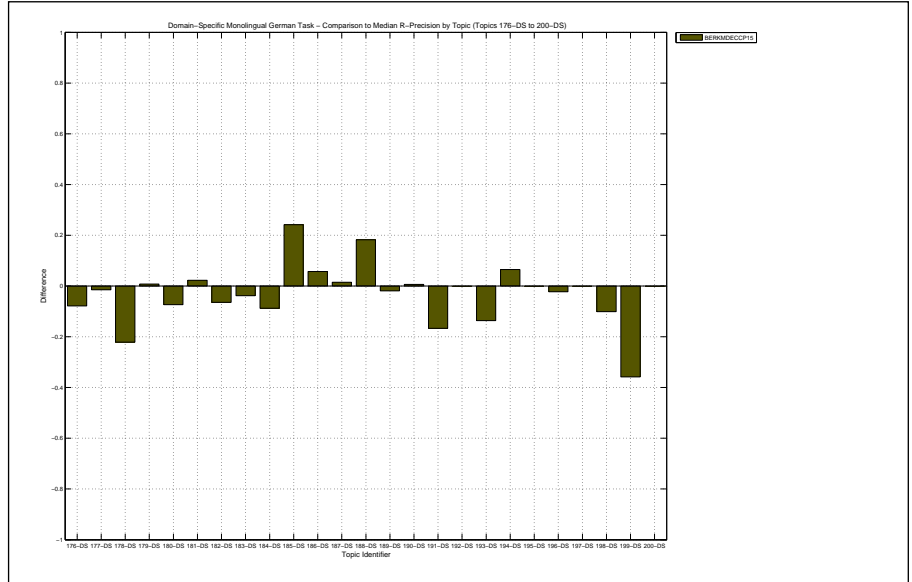

Overall statistics for 25 queries :		Priority	2
Total number of documents over all queries		Query Construction	AUTOMATIC
Retrieved	25,000	Source Language	German
Relevant	3,689	Topic Fields	title, description
Relevant retrieved	2,854	Pooled	true
Geometric Mean Average Precision		DE monolingual using Thesaurus Lookup merged with T2FB	
Binary Preference (BPREF)		0.3740	

Interpolated Recall (%)	Precision Averages (%)
0	92.09
10	60.17
20	50.33
30	43.80
40	37.68
50	32.36
60	26.02
70	20.47
80	10.92
90	3.90
100	0.00
Average precision (non-interpolated) for all relevant documents (averaged over queries)	
31.99	

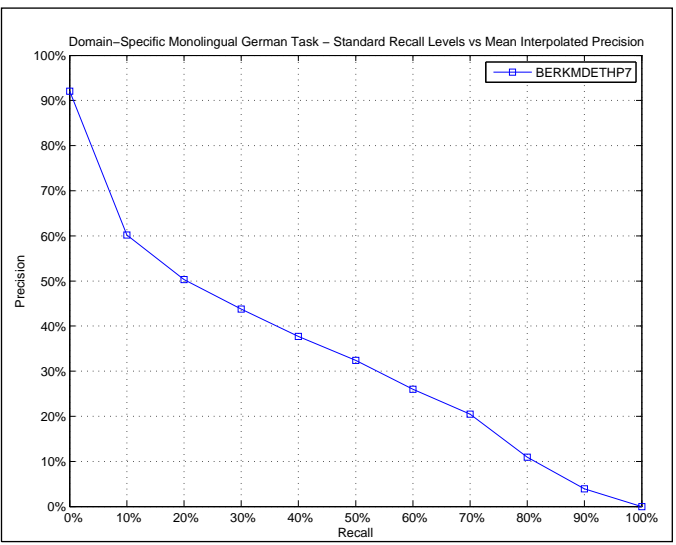

AVERAGE_PRECISION	
Maximum	0.6312
Minimum	0.0539
First Quartile	0.1198
Second Quartile	0.2716
Third Quartile	0.4924
Interquartile range	0.3725
Mean	0.3199
Standard Deviation	0.1965
Lower Outlier Threshold	0.0539
Upper Outlier Threshold	0.6312
Mean With No Outliers	0.3199
Std With No Outliers	0.1965

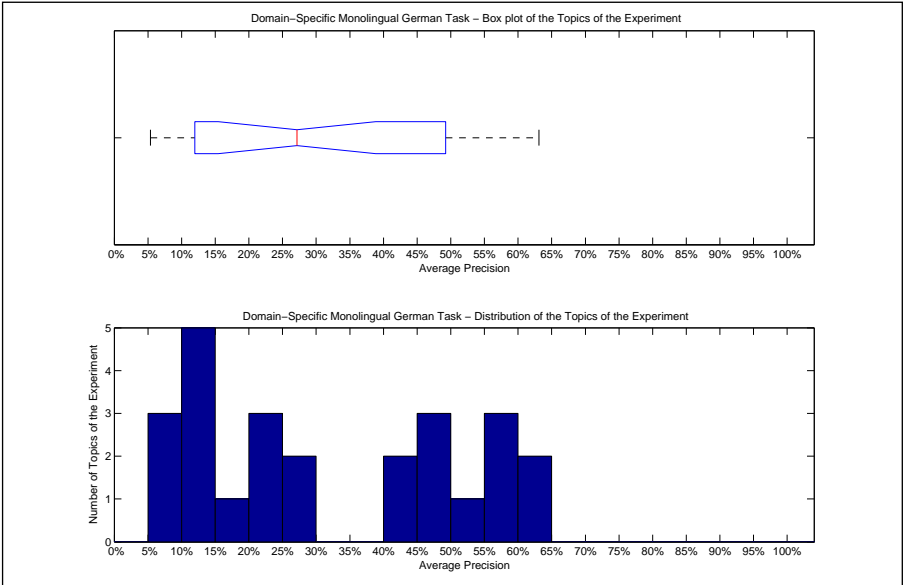

Precision averages (%) for individual queries			
176-DS	41.66	189-DS	22.10
177-DS	17.17	190-DS	48.15
178-DS	55.35	191-DS	11.22
179-DS	51.38	192-DS	22.80
180-DS	56.58	193-DS	12.24
181-DS	63.12	194-DS	11.13
182-DS	45.88	195-DS	48.52
183-DS	9.48	196-DS	44.90
184-DS	24.34	197-DS	58.26
185-DS	27.16	198-DS	28.91
186-DS	5.39	199-DS	14.01
187-DS	8.95	200-DS	10.57
188-DS	60.49		

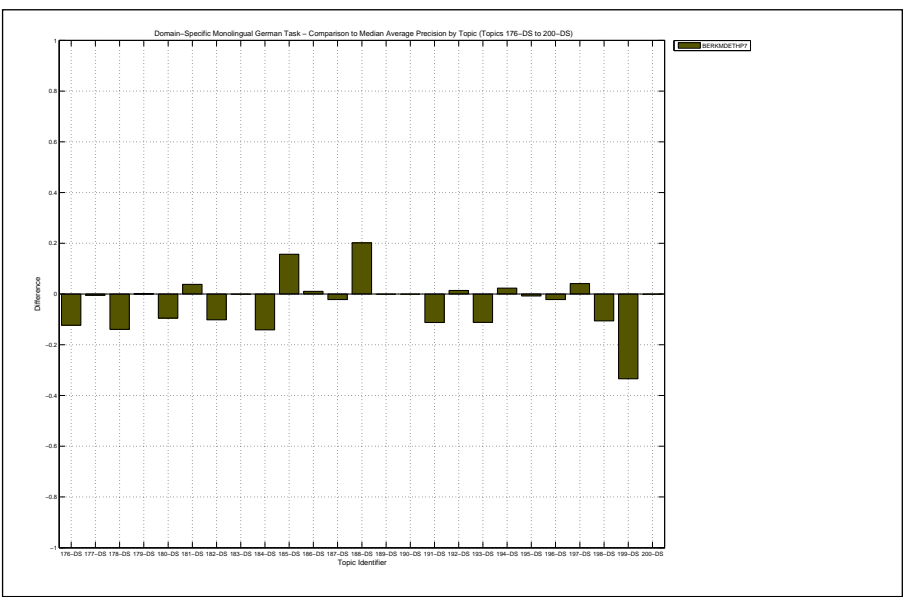

Docs Cutoff Levels	Precision at DCL (%)
5 docs	70.40
10 docs	67.20
15 docs	59.20
20 docs	55.40
30 docs	52.93
100 docs	41.16
200 docs	30.72
500 docs	18.44
1000 docs	11.42
R-Precision (precision after R document retrieved, where R = Relevant retrieved)	
	35.75

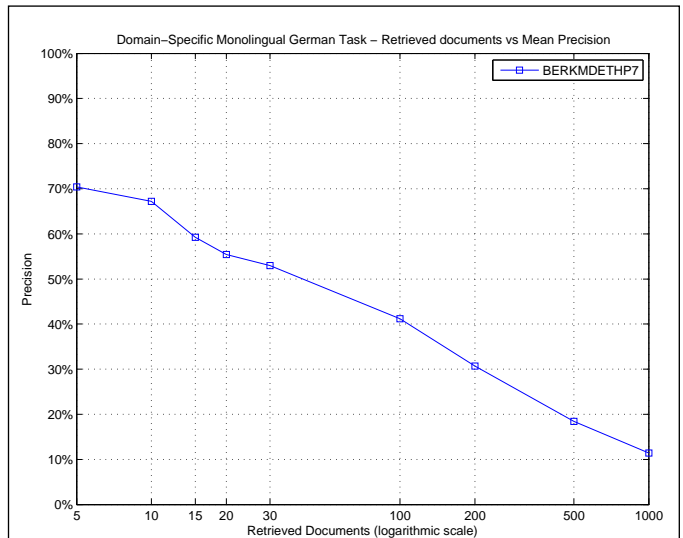

R_PRECISION	
Maximum	0.5909
Minimum	0.0833
First Quartile	0.1776
Second Quartile	0.3553
Third Quartile	0.5238
Interquartile range	0.3461
Mean	0.3575
Standard Deviation	0.1785
Lower Outlier Threshold	0.0833
Upper Outlier Threshold	0.5909
Mean With No Outliers	0.3575
Std With No Outliers	0.1785

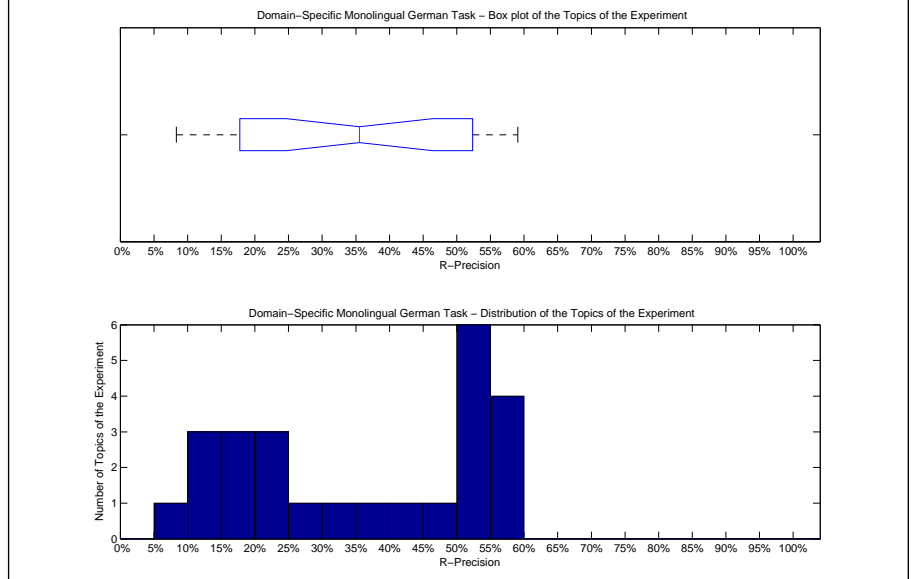

Precision averages (%) for individual queries			
176-DS	46.07	189-DS	23.08
177-DS	22.73	190-DS	52.56
178-DS	54.29	191-DS	8.33
179-DS	51.59	192-DS	31.31
180-DS	57.38	193-DS	20.00
181-DS	59.09	194-DS	17.89
182-DS	52.31	195-DS	51.14
183-DS	15.92	196-DS	51.69
184-DS	28.75	197-DS	58.21
185-DS	42.53	198-DS	35.53
186-DS	11.43	199-DS	14.81
187-DS	17.39	200-DS	14.12
188-DS	55.52		

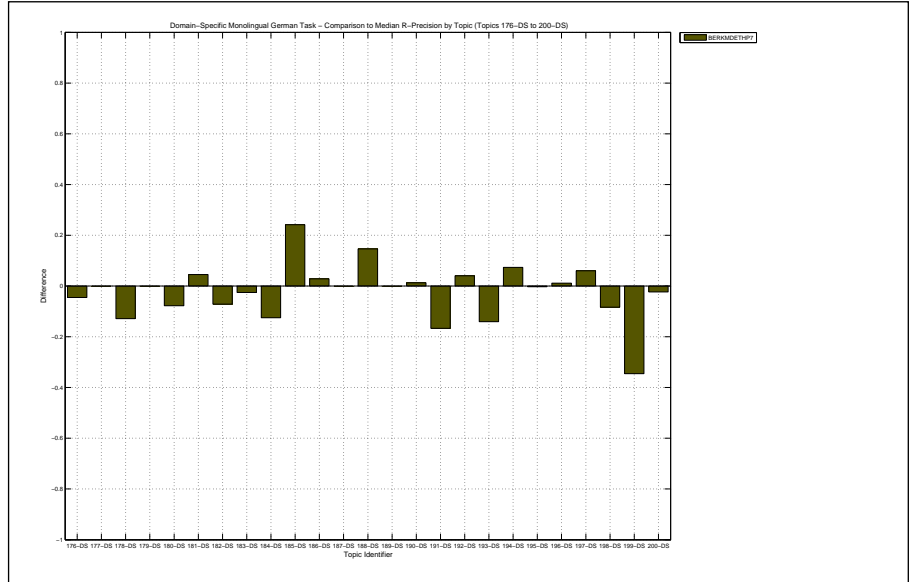

Overall statistics for 25 queries :	
Total number of documents over all queries	
Retrieved	25,000
Relevant	3,689
Relevant retrieved	2,868
Geometric Mean Average Precision	0.2512
Binary Preference (BPREF)	0.3893

Priority	1
Query Construction	AUTOMATIC
Source Language	German
Topic Fields	title, description
Pooled	true
PL2 & PB2 & InB2	

Interploated Recall (%)	Precision Averages (%)
0	86.02
10	61.73
20	50.27
30	43.97
40	38.62
50	33.30
60	27.91
70	23.79
80	17.38
90	11.84
100	0.00
Average precision (non-interpolated) for all relevant documents (averaged over queries)	
34.03	

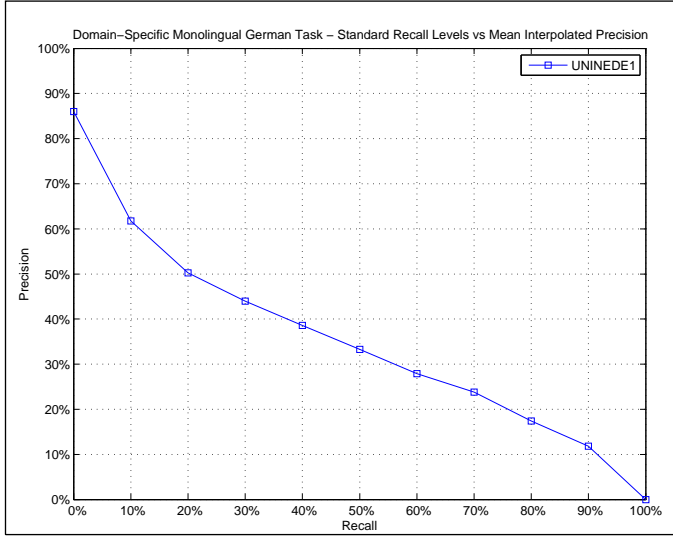

AVERAGE_PRECISION	
Maximum	0.8522
Minimum	0.0319
First Quartile	0.1377
Second Quartile	0.2341
Third Quartile	0.5220
Interquartile range	0.3843
Mean	0.3403
Standard Deviation	0.2364
Lower Outlier Threshold	0.0319
Upper Outlier Threshold	0.8522
Mean With No Outliers	0.3403
Std With No Outliers	0.2364

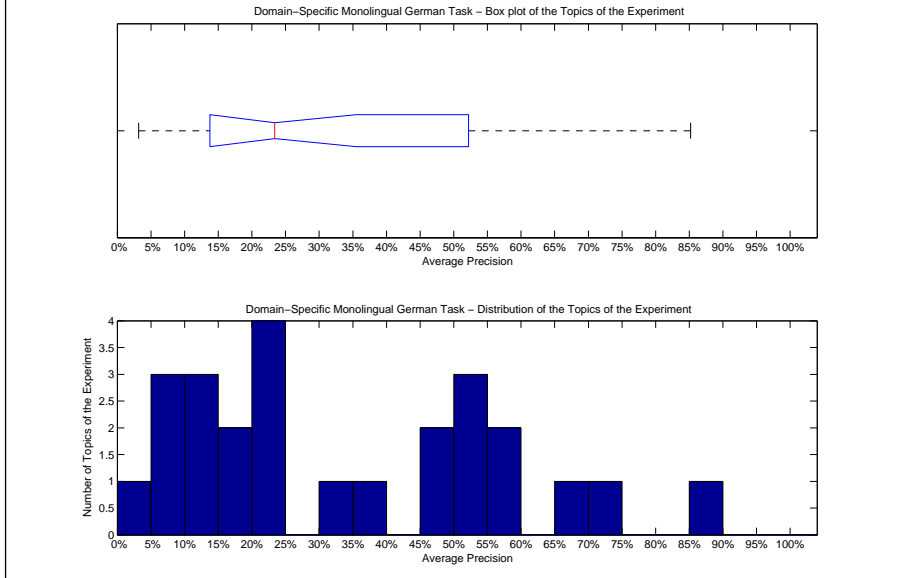

Precision averages (%) for individual queries			
176-DS	85.22	189-DS	22.24
177-DS	17.64	190-DS	50.22
178-DS	73.52	191-DS	22.48
179-DS	51.31	192-DS	14.54
180-DS	66.04	193-DS	23.41
181-DS	22.74	194-DS	6.22
182-DS	57.39	195-DS	58.95
183-DS	8.35	196-DS	49.73
184-DS	38.44	197-DS	54.87
185-DS	11.47	198-DS	30.57
186-DS	3.19	199-DS	47.43
187-DS	10.90	200-DS	8.29
188-DS	15.60		

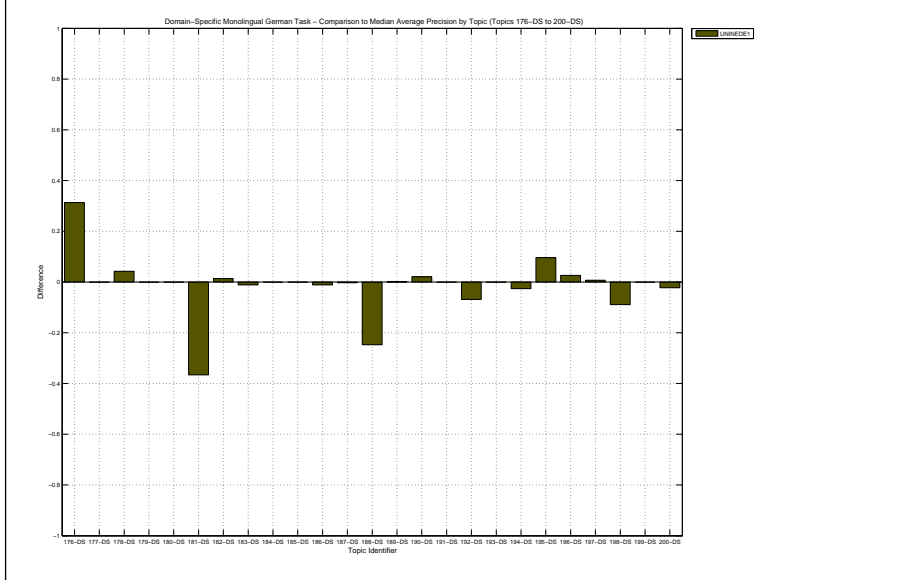

Docs Cutoff Levels	Precision at DCL (%)
5 docs	64.00
10 docs	57.60
15 docs	54.67
20 docs	53.20
30 docs	53.47
100 docs	42.44
200 docs	31.98
500 docs	18.73
1000 docs	11.47
R-Precision (precision after R document retrieved, where R = Relevant retrieved)	
	37.31

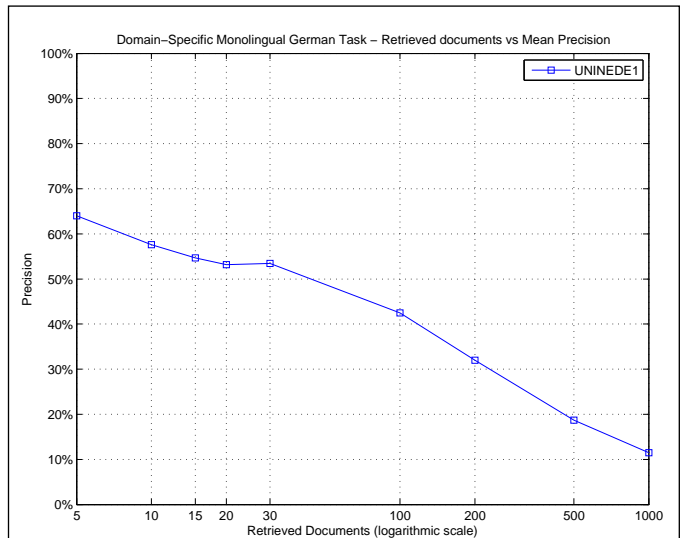

R_PRECISION	
Maximum	0.7978
Minimum	0.0571
First Quartile	0.1797
Second Quartile	0.3404
Third Quartile	0.5238
Interquartile range	0.3441
Mean	0.3731
Standard Deviation	0.2069
Lower Outlier Threshold	0.0571
Upper Outlier Threshold	0.7978
Mean With No Outliers	0.3731
Std With No Outliers	0.2069

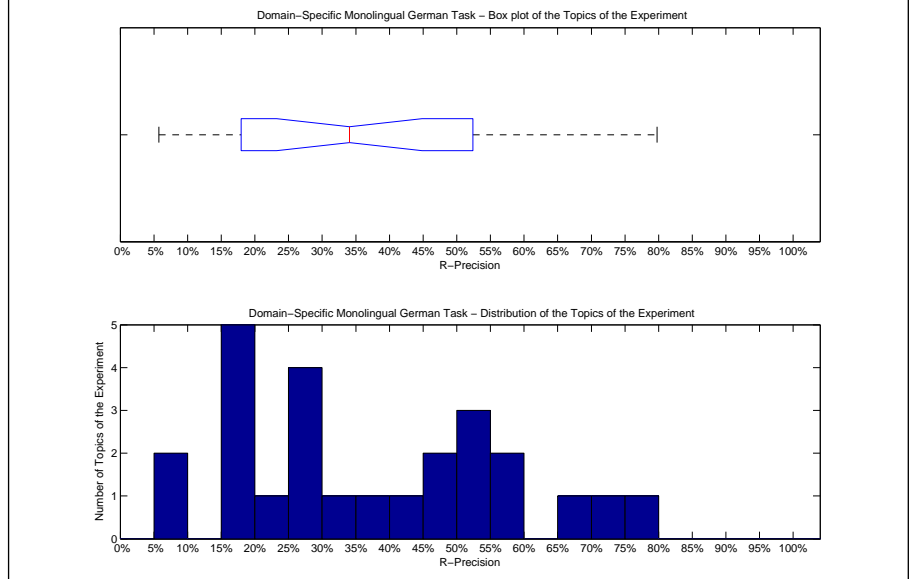

Precision averages (%) for individual queries			
176-DS	79.78	189-DS	28.85
177-DS	24.24	190-DS	49.36
178-DS	70.71	191-DS	25.00
179-DS	51.59	192-DS	15.15
180-DS	67.62	193-DS	34.04
181-DS	29.55	194-DS	8.13
182-DS	59.43	195-DS	56.46
183-DS	18.47	196-DS	52.81
184-DS	41.25	197-DS	52.24
185-DS	16.09	198-DS	37.72
186-DS	5.71	199-DS	49.38
187-DS	15.94	200-DS	16.47
188-DS	26.87		

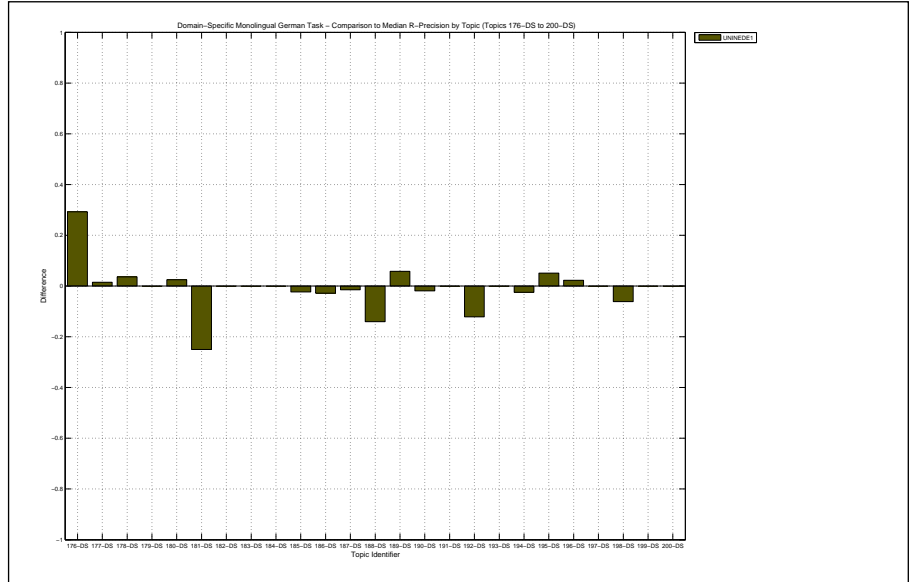

Overall statistics for 25 queries :		Priority	4
Total number of documents over all queries		Query Construction	AUTOMATIC
Retrieved	25,000	Source Language	German
Relevant	3,689	Topic Fields	title, description
Relevant retrieved	2,903	Pooled	true
Geometric Mean Average Precision		LM & PB2 & InL2	
Binary Preference (BPREF)			

Interploated Recall (%)	Precision Averages (%)
0	84.55
10	61.98
20	51.67
30	46.30
40	41.64
50	35.91
60	30.01
70	24.63
80	18.79
90	12.14
100	0.40

Average precision (non-interpolated) for all relevant documents (averaged over queries)

35.31

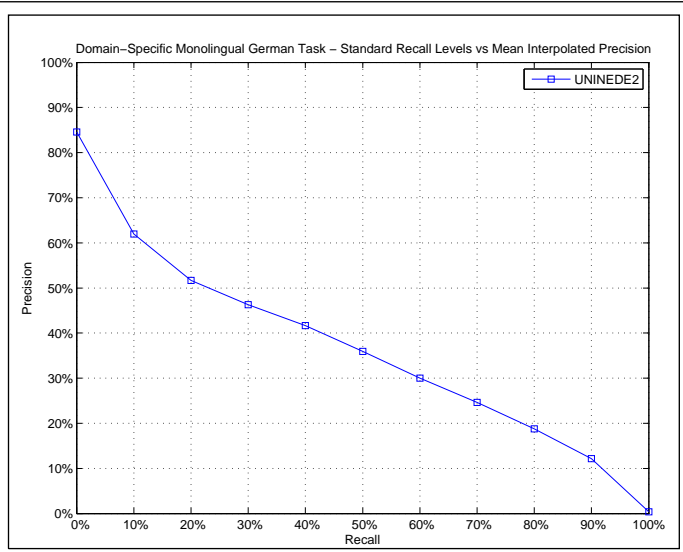

AVERAGE_PRECISION

Maximum	0.8565
Minimum	0.0488
First Quartile	0.1383
Second Quartile	0.3319
Third Quartile	0.5424
Interquartile range	0.4041
Mean	0.3531
Standard Deviation	0.2327
Lower Outlier Threshold	0.0488
Upper Outlier Threshold	0.8565
Mean With No Outliers	0.3531
Std With No Outliers	0.2327

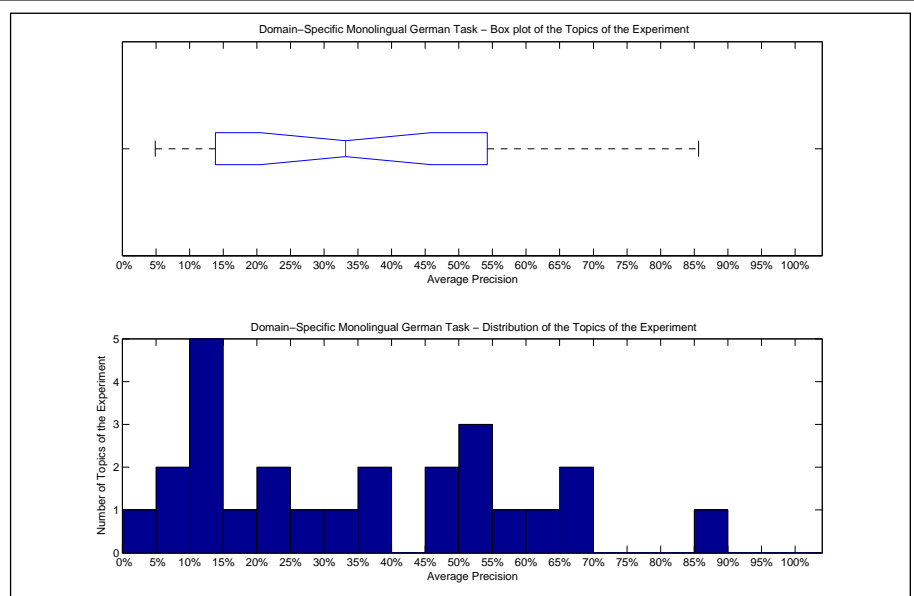

Precision averages (%) for individual queries

176-DS	85.65	189-DS	22.50
177-DS	15.93	190-DS	54.47
178-DS	69.10	191-DS	26.65
179-DS	52.33	192-DS	14.39
180-DS	69.65	193-DS	24.46
181-DS	39.88	194-DS	6.61
182-DS	56.02	195-DS	60.56
183-DS	10.68	196-DS	47.08
184-DS	37.70	197-DS	54.17
185-DS	14.77	198-DS	33.19
186-DS	4.88	199-DS	48.78
187-DS	11.83	200-DS	9.31
188-DS	12.15		

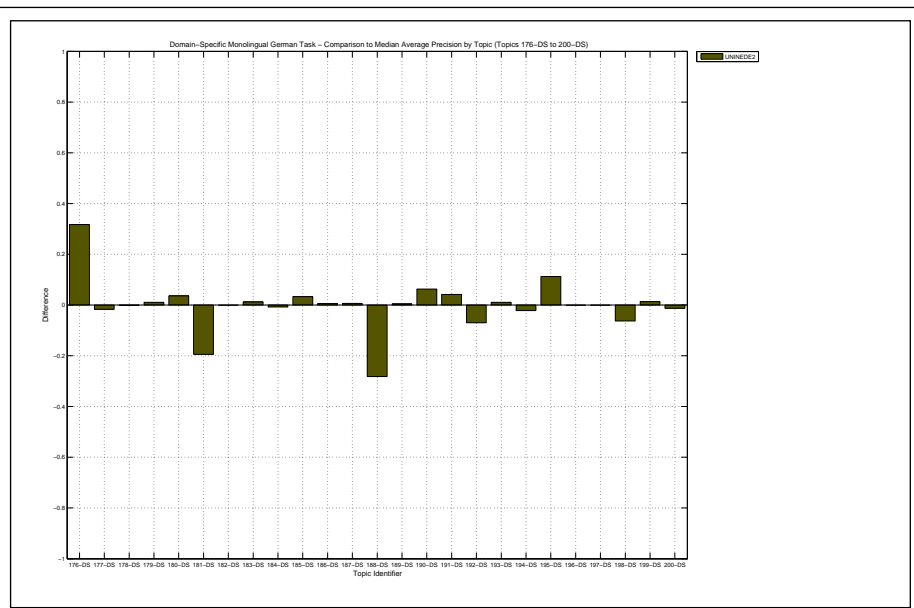

Docs Cutoff Levels	Precision at DCL (%)
5 docs	63.20
10 docs	56.80
15 docs	54.67
20 docs	52.80
30 docs	52.93
100 docs	42.76
200 docs	33.36
500 docs	19.37
1000 docs	11.61
R-Precision (precision after R document retrieved, where R = Relevant retrieved)	
	38.18

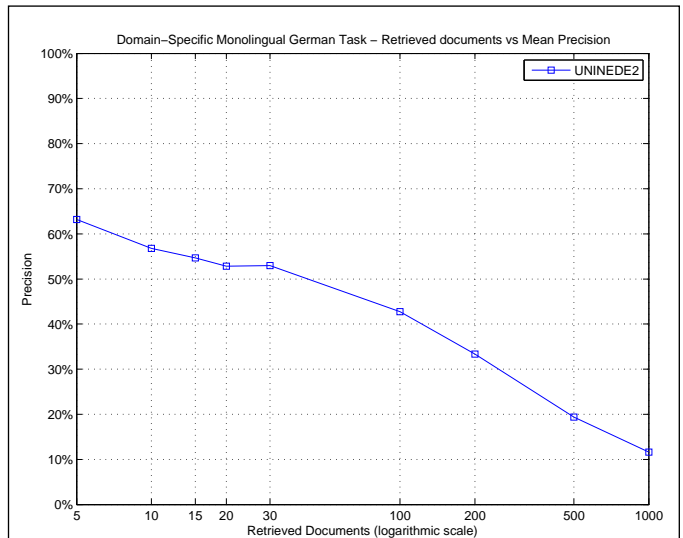

R_PRECISION	
Maximum	0.8090
Minimum	0.0571
First Quartile	0.1941
Second Quartile	0.4125
Third Quartile	0.5283
Interquartile range	0.3342
Mean	0.3818
Standard Deviation	0.2098
Lower Outlier Threshold	0.0571
Upper Outlier Threshold	0.8090
Mean With No Outliers	0.3818
Std With No Outliers	0.2098

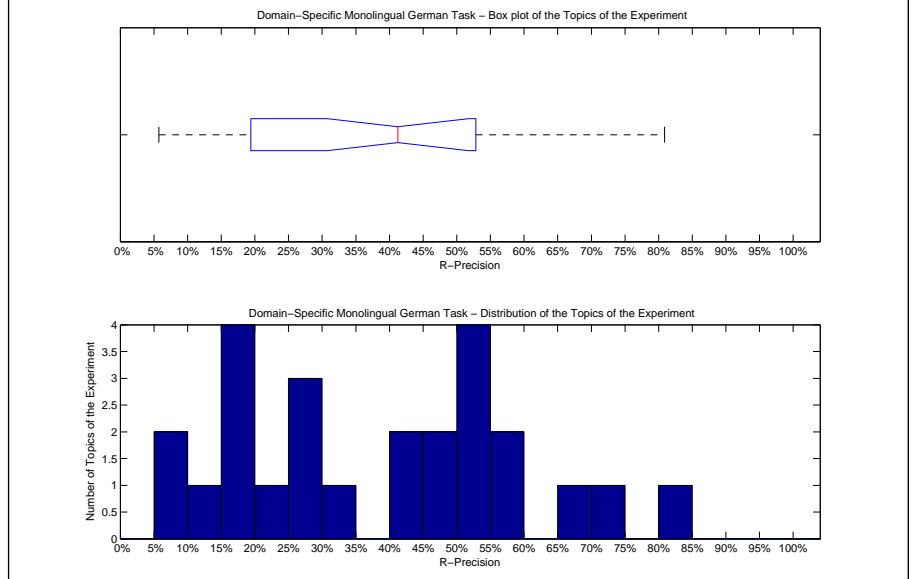

Precision averages (%) for individual queries			
176-DS	80.90	189-DS	25.00
177-DS	21.21	190-DS	52.88
178-DS	67.14	191-DS	27.78
179-DS	52.38	192-DS	15.15
180-DS	70.08	193-DS	34.47
181-DS	45.45	194-DS	8.94
182-DS	58.36	195-DS	59.75
183-DS	19.75	196-DS	52.81
184-DS	41.25	197-DS	51.24
185-DS	18.39	198-DS	41.67
186-DS	5.71	199-DS	49.38
187-DS	14.49	200-DS	15.29
188-DS	25.07		

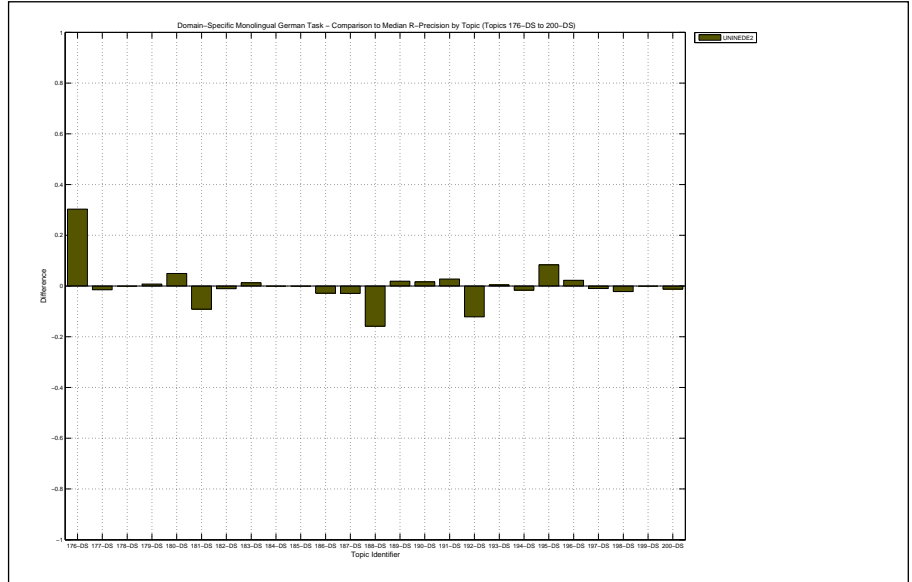

Overall statistics for 25 queries :		Priority	3
Total number of documents over all queries		Query Construction	AUTOMATIC
Retrieved	25,000	Source Language	German
Relevant	3,689	Topic Fields	title, description
Relevant retrieved	2,897	Pooled	true
Geometric Mean Average Precision		PL2 & InB2 (+thesaurus)	
Binary Preference (BPREF)			
		0.2635	
		0.4009	

Interploated Recall (%)	Precision Averages (%)
0	87.00
10	63.46
20	52.65
30	45.71
40	40.42
50	34.79
60	29.12
70	24.56
80	18.13
90	12.32
100	0.00
Average precision (non-interpolated) for all relevant documents (averaged over queries)	
35.35	

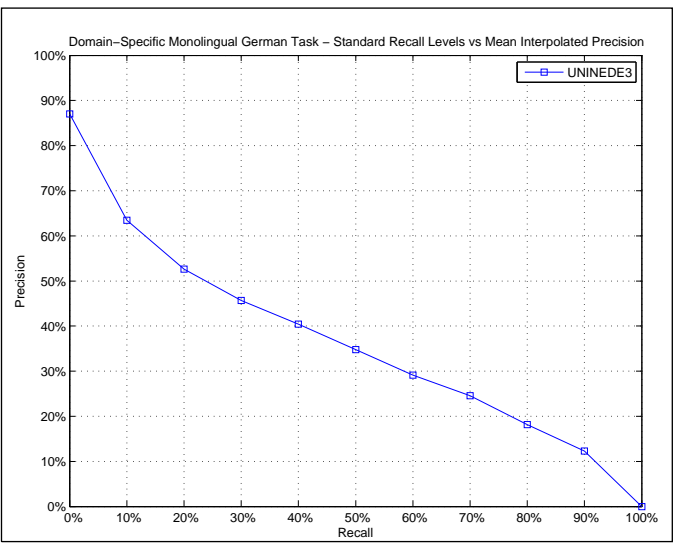

AVERAGE_PRECISION	
Maximum	0.8511
Minimum	0.0281
First Quartile	0.1454
Second Quartile	0.3110
Third Quartile	0.5491
Interquartile range	0.4037
Mean	0.3535
Standard Deviation	0.2341
Lower Outlier Threshold	0.0281
Upper Outlier Threshold	0.8511
Mean With No Outliers	0.3535
Std With No Outliers	0.2341

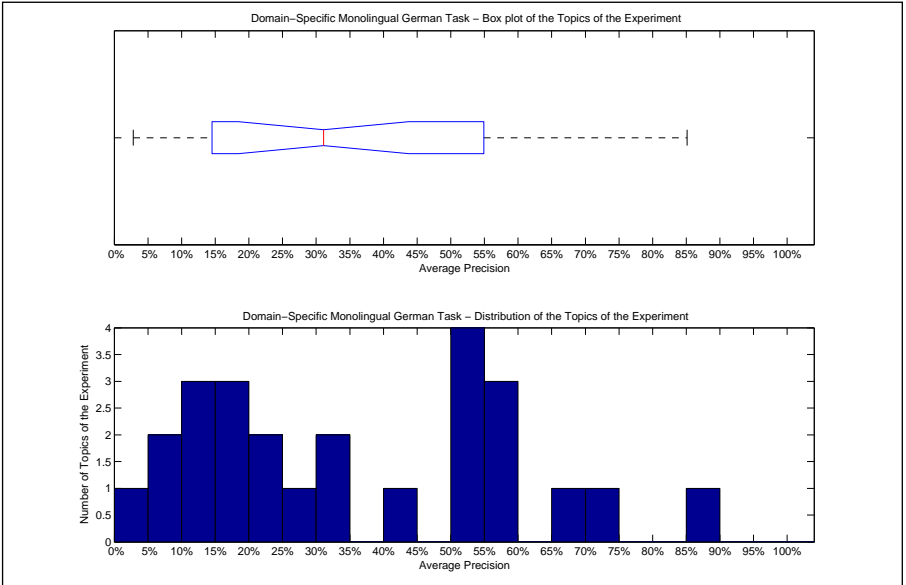

Precision averages (%) for individual queries			
176-DS	85.11	189-DS	28.11
177-DS	17.62	190-DS	51.98
178-DS	72.00	191-DS	22.88
179-DS	51.28	192-DS	15.24
180-DS	68.22	193-DS	24.14
181-DS	31.10	194-DS	5.86
182-DS	55.27	195-DS	58.08
183-DS	7.93	196-DS	54.82
184-DS	40.20	197-DS	55.17
185-DS	11.44	198-DS	33.13
186-DS	2.81	199-DS	50.81
187-DS	11.16	200-DS	12.44
188-DS	16.84		

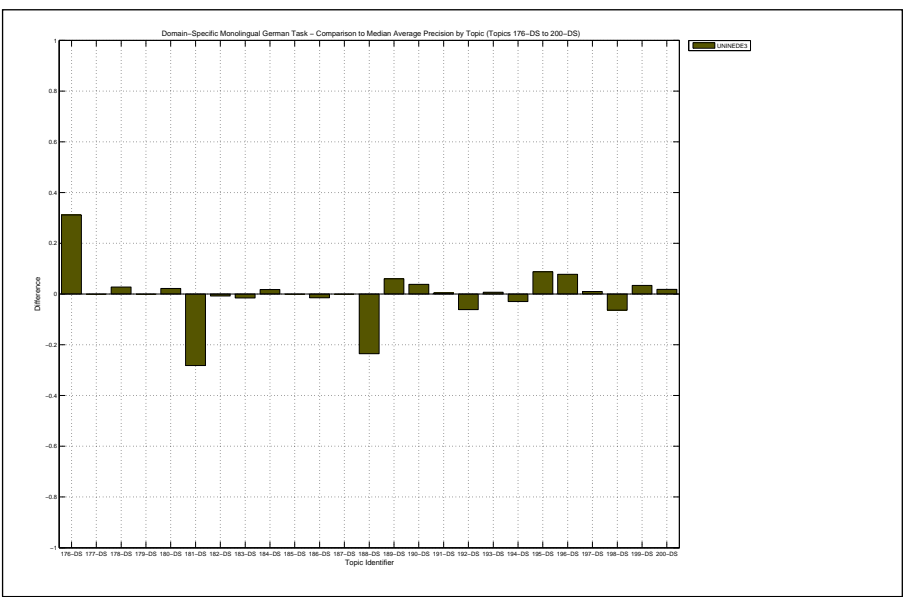

Docs Cutoff Levels	Precision at DCL (%)
5 docs	64.80
10 docs	60.80
15 docs	56.53
20 docs	55.20
30 docs	54.27
100 docs	43.40
200 docs	32.70
500 docs	18.89
1000 docs	11.59
R-Precision (precision after R document retrieved, where R = Relevant retrieved)	
	38.45

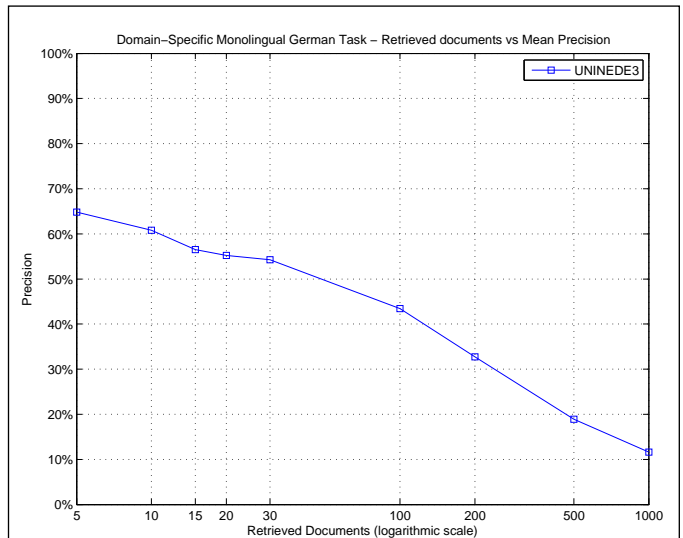

R_PRECISION	
Maximum	0.7978
Minimum	0.0571
First Quartile	0.1951
Second Quartile	0.3864
Third Quartile	0.5398
Interquartile range	0.3446
Mean	0.3845
Standard Deviation	0.2083
Lower Outlier Threshold	0.0571
Upper Outlier Threshold	0.7978
Mean With No Outliers	0.3845
Std With No Outliers	0.2083

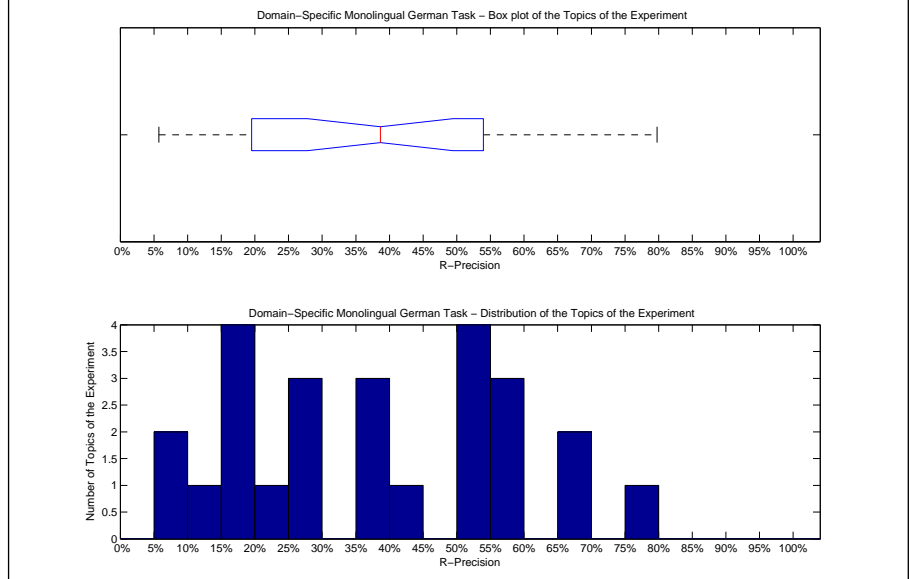

Precision averages (%) for individual queries			
176-DS	79.78	189-DS	28.85
177-DS	24.24	190-DS	51.28
178-DS	67.86	191-DS	25.00
179-DS	51.59	192-DS	16.16
180-DS	69.26	193-DS	35.32
181-DS	38.64	194-DS	8.94
182-DS	59.79	195-DS	56.20
183-DS	19.75	196-DS	59.55
184-DS	42.50	197-DS	53.23
185-DS	16.09	198-DS	39.91
186-DS	5.71	199-DS	51.85
187-DS	13.04	200-DS	18.82
188-DS	27.76		

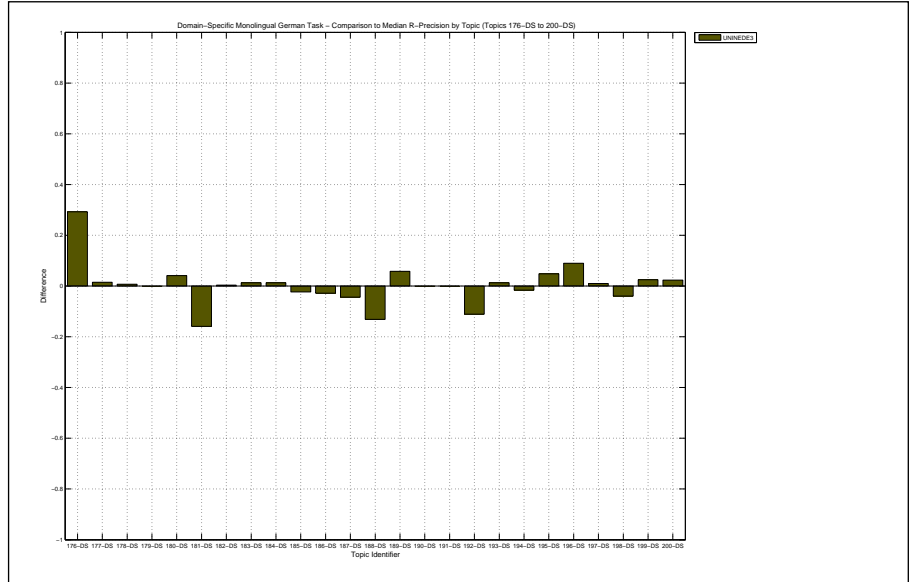

Overall statistics for 25 queries :		Priority	2
Total number of documents over all queries		Query Construction	AUTOMATIC
Retrieved	25,000	Source Language	German
Relevant	3,689	Topic Fields	title, description, narrative
Relevant retrieved	2,797	Pooled	true
Geometric Mean Average Precision		PL2 & PB2 & InB2	
Binary Preference (BPREF)			
		0.2916	
		0.4119	

Interploated Recall (%)	Precision Averages (%)
0	87.98
10	68.70
20	56.22
30	48.63
40	40.87
50	35.12
60	28.86
70	23.75
80	14.47
90	9.51
100	0.00

Average precision (non-interpolated) for all relevant documents (averaged over queries)

36.04

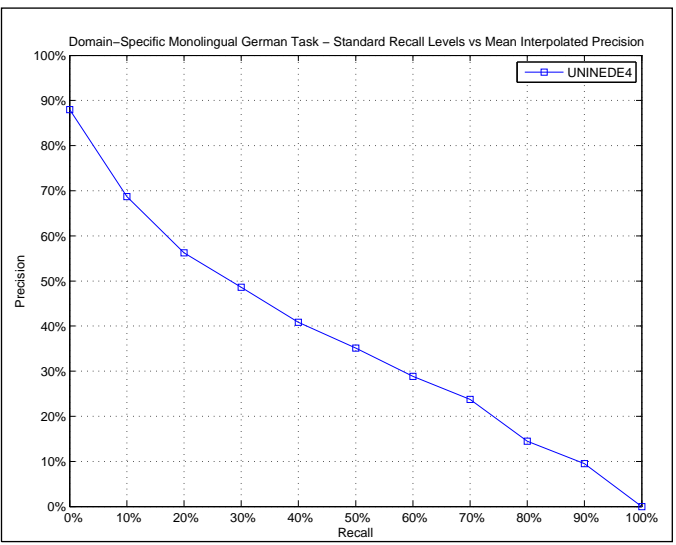

AVERAGE_PRECISION	
Maximum	0.8473
Minimum	0.0370
First Quartile	0.2294
Second Quartile	0.3268
Third Quartile	0.4980
Interquartile range	0.2686
Mean	0.3604
Standard Deviation	0.2021
Lower Outlier Threshold	0.0370
Upper Outlier Threshold	0.8473
Mean With No Outliers	0.3604
Std With No Outliers	0.2021

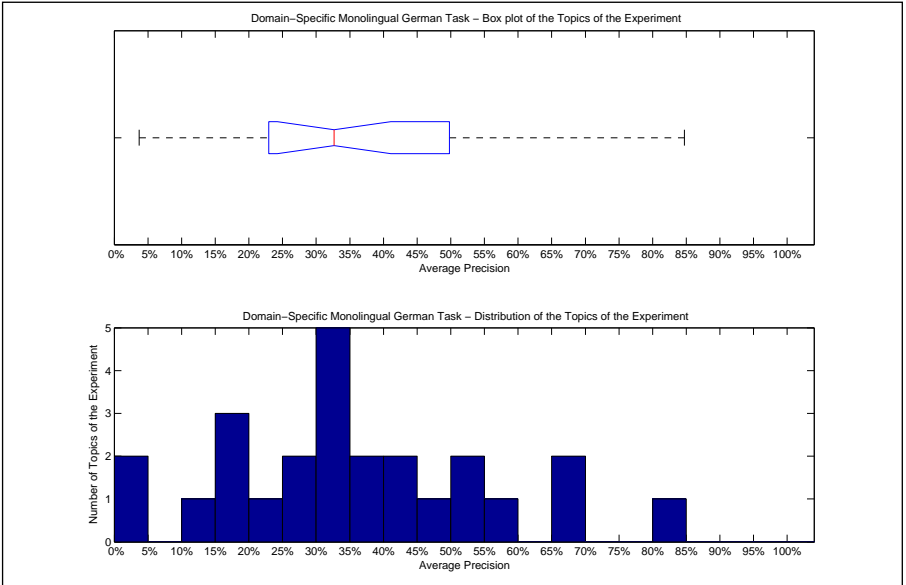

Precision averages (%) for individual queries			
176-DS	84.73	189-DS	31.39
177-DS	15.77	190-DS	35.65
178-DS	67.02	191-DS	31.92
179-DS	55.06	192-DS	24.41
180-DS	69.77	193-DS	18.54
181-DS	34.38	194-DS	10.13
182-DS	50.23	195-DS	49.66
183-DS	4.85	196-DS	32.26
184-DS	44.54	197-DS	52.81
185-DS	3.70	198-DS	32.68
186-DS	25.41	199-DS	43.43
187-DS	16.54	200-DS	38.58
188-DS	27.63		

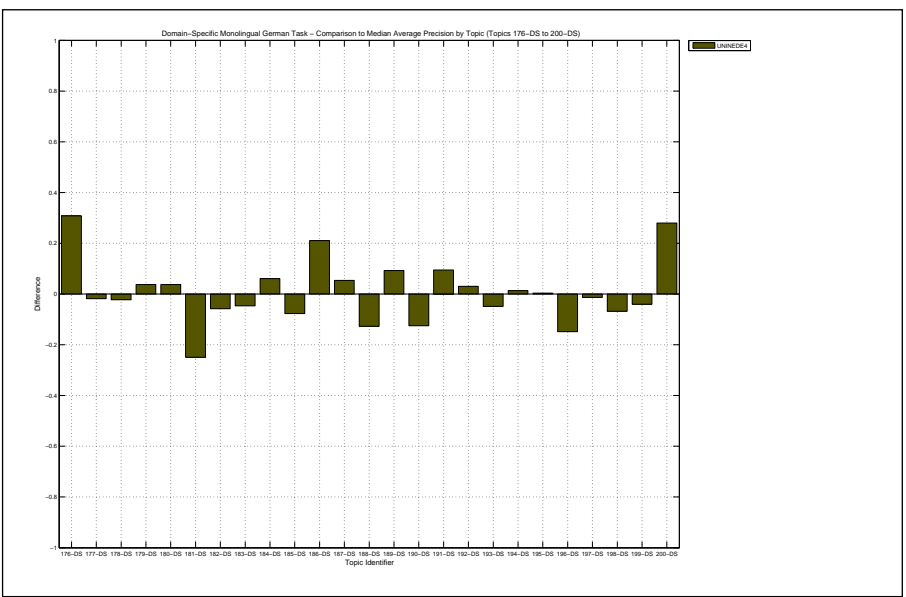

Docs Cutoff Levels	Precision at DCL (%)
5 docs	70.40
10 docs	66.80
15 docs	64.27
20 docs	60.60
30 docs	57.33
100 docs	44.20
200 docs	32.46
500 docs	18.66
1000 docs	11.19
R-Precision (precision after R document retrieved, where R = Relevant retrieved)	
	39.61

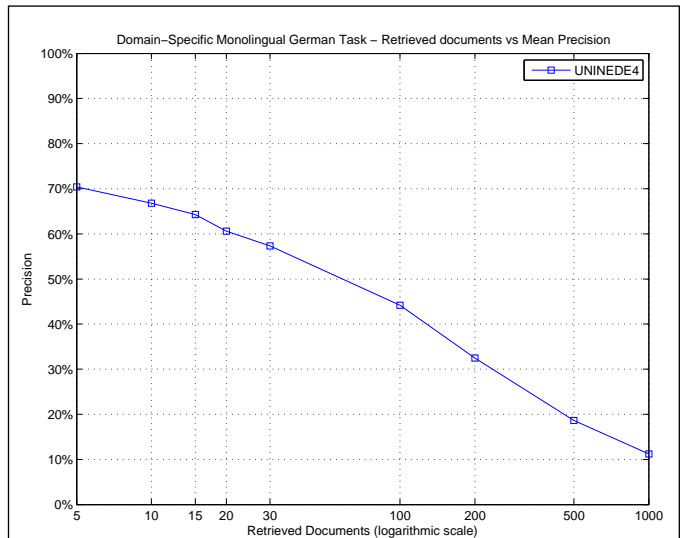

R_PRECISION	
Maximum	0.8090
Minimum	0.1138
First Quartile	0.2867
Second Quartile	0.3860
Third Quartile	0.5097
Interquartile range	0.2230
Mean	0.3961
Standard Deviation	0.1730
Lower Outlier Threshold	0.1138
Upper Outlier Threshold	0.8090
Mean With No Outliers	0.3961
Std With No Outliers	0.1730

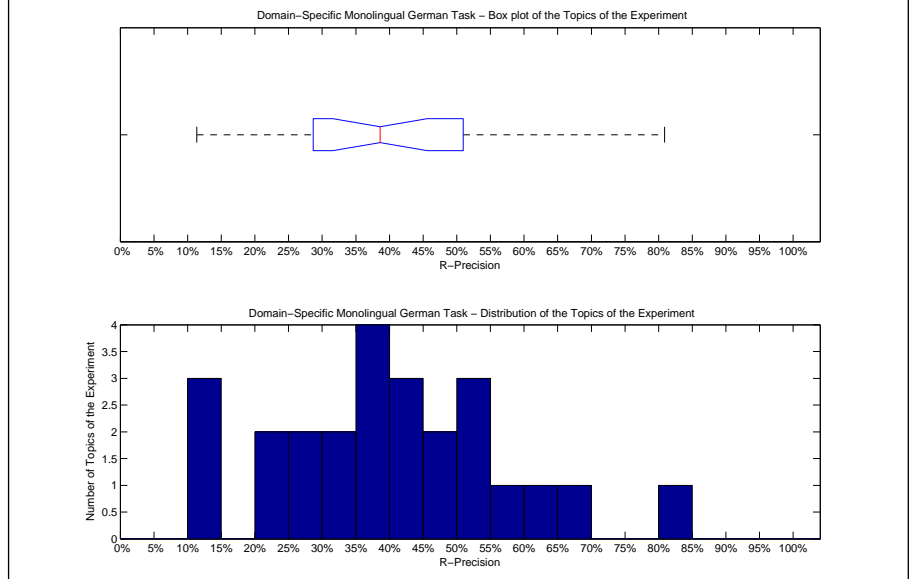

Precision averages (%) for individual queries			
176-DS	80.90	189-DS	36.54
177-DS	21.21	190-DS	41.67
178-DS	65.00	191-DS	33.33
179-DS	58.73	192-DS	29.29
180-DS	66.39	193-DS	26.81
181-DS	36.36	194-DS	11.38
182-DS	51.96	195-DS	51.65
183-DS	14.01	196-DS	40.45
184-DS	46.25	197-DS	50.75
185-DS	12.64	198-DS	38.60
186-DS	31.43	199-DS	45.68
187-DS	21.74	200-DS	41.18
188-DS	36.42		

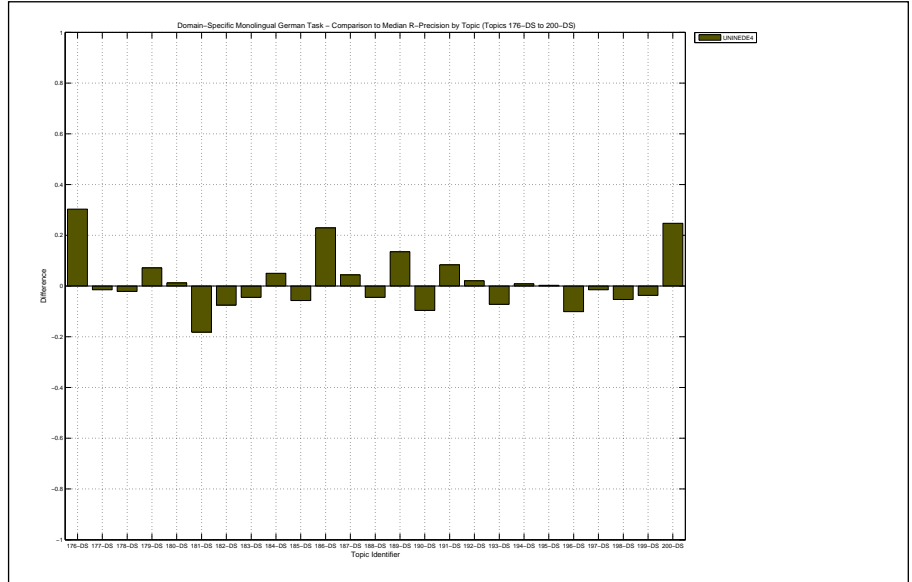

Overall statistics for 25 queries :	
Total number of documents over all queries	
Retrieved	25,000
Relevant	3,689
Relevant retrieved	3,011
Geometric Mean Average Precision	0.3034
Binary Preference (BPREF)	0.4060

Priority	4
Query Construction	AUTOMATIC
Source Language	German
Topic Fields	title, description
Pooled	true
LexicalEntailment	

Interploated Recall (%)	Precision Averages (%)
0	88.80
10	63.11
20	54.87
30	46.46
40	40.21
50	35.33
60	29.65
70	22.59
80	14.67
90	5.61
100	1.05
Average precision (non-interpolated) for all relevant documents (averaged over queries)	
34.75	

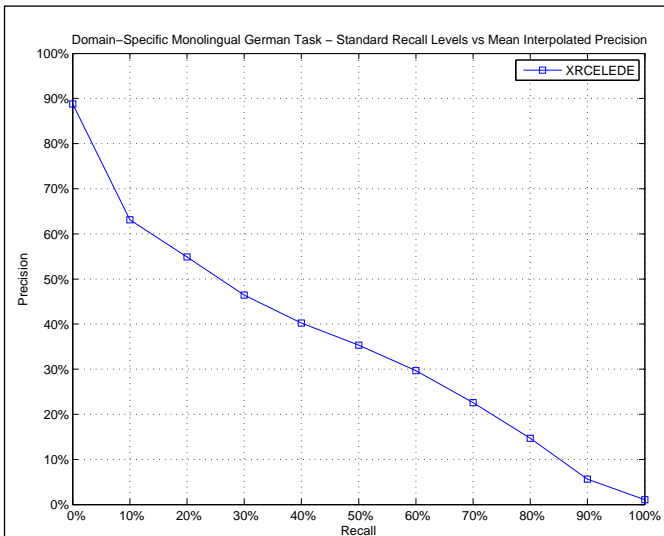

AVERAGE_PRECISION	
Maximum	0.6106
Minimum	0.1086
First Quartile	0.1758
Second Quartile	0.3195
Third Quartile	0.5010
Interquartile range	0.3252
Mean	0.3475
Standard Deviation	0.1715
Lower Outlier Threshold	0.1086
Upper Outlier Threshold	0.6106
Mean With No Outliers	0.3475
Std With No Outliers	0.1715

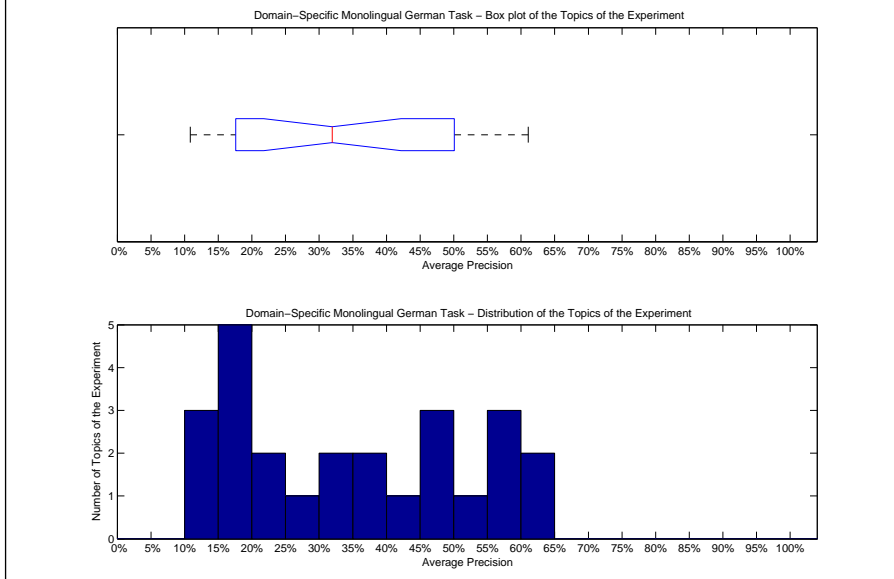

Precision averages (%) for individual queries			
176-DS	28.87	189-DS	16.01
177-DS	17.57	190-DS	37.91
178-DS	61.06	191-DS	20.35
179-DS	51.85	192-DS	24.43
180-DS	60.79	193-DS	55.00
181-DS	58.38	194-DS	14.62
182-DS	30.27	195-DS	46.63
183-DS	17.59	196-DS	47.18
184-DS	41.89	197-DS	49.52
185-DS	10.86	198-DS	39.84
186-DS	17.07	199-DS	57.19
187-DS	13.28	200-DS	18.63
188-DS	31.95		

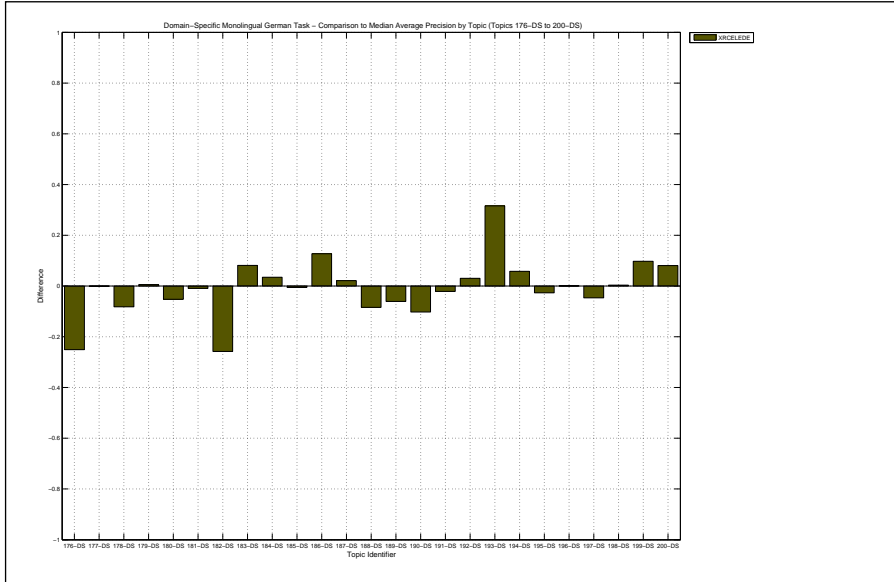

Docs Cutoff Levels	Precision at DCL (%)
5 docs	66.40
10 docs	61.60
15 docs	61.33
20 docs	58.60
30 docs	55.73
100 docs	43.44
200 docs	32.10
500 docs	19.37
1000 docs	12.04
R-Precision (precision after R document retrieved, where R = Relevant retrieved)	
	38.04

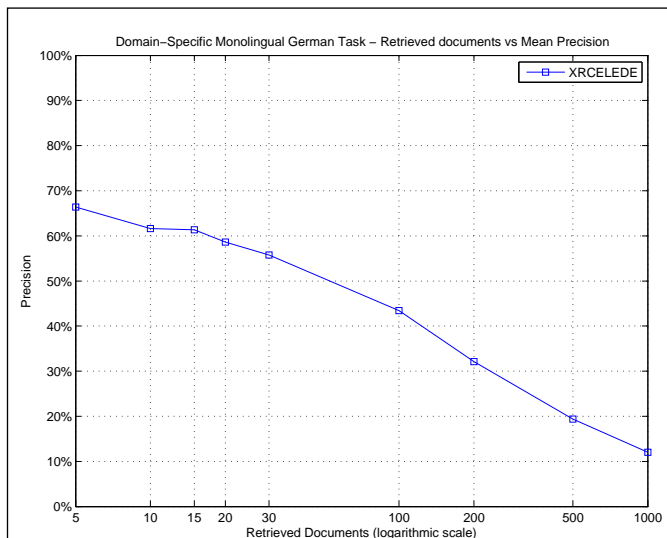

R_PRECISION	
Maximum	0.6270
Minimum	0.0690
First Quartile	0.2469
Second Quartile	0.3910
Third Quartile	0.5102
Interquartile range	0.2633
Mean	0.3804
Standard Deviation	0.1522
Lower Outlier Threshold	0.0690
Upper Outlier Threshold	0.6270
Mean With No Outliers	0.3804
Std With No Outliers	0.1522

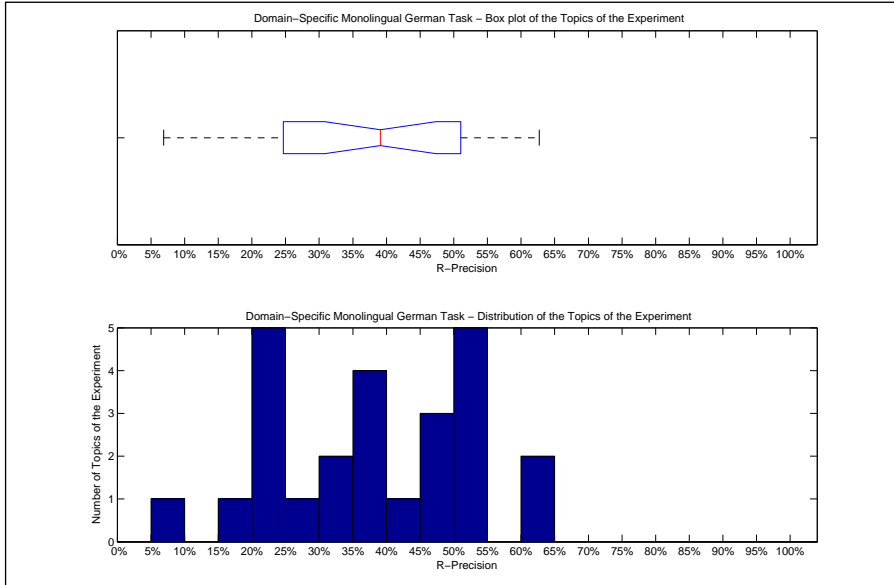

Precision averages (%) for individual queries			
176-DS	35.96	189-DS	21.15
177-DS	21.21	190-DS	39.10
178-DS	62.14	191-DS	25.00
179-DS	52.38	192-DS	30.30
180-DS	62.70	193-DS	54.47
181-DS	52.27	194-DS	15.45
182-DS	37.01	195-DS	48.35
183-DS	21.66	196-DS	49.44
184-DS	48.75	197-DS	50.75
185-DS	6.90	198-DS	43.86
186-DS	31.43	199-DS	51.85
187-DS	24.64	200-DS	24.71
188-DS	39.40		

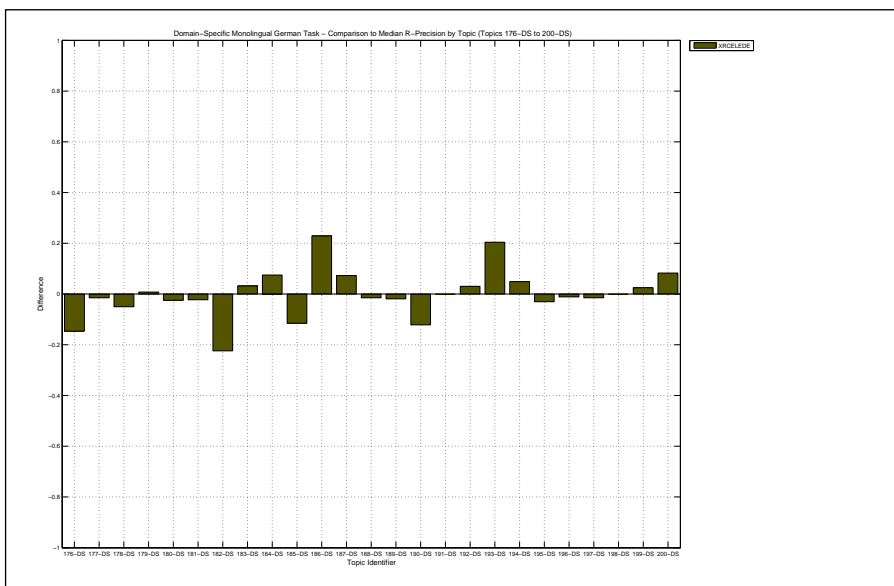

Overall statistics for 25 queries :	
Total number of documents over all queries	
Retrieved	25,000
Relevant	3,689
Relevant retrieved	3,234
Geometric Mean Average Precision	0.3603
Binary Preference (BPREF)	0.4853

Priority	1
Query Construction	AUTOMATIC
Source Language	German
Topic Fields	title, description
Pooled	true

Language Model and PRF

Interploated Recall (%)	Precision Averages (%)
0	87.54
10	73.26
20	66.28
30	60.27
40	53.19
50	46.17
60	39.60
70	33.49
80	26.28
90	14.83
100	0.49

Average precision (non-interpolated) for all relevant documents (averaged over queries)

44.65

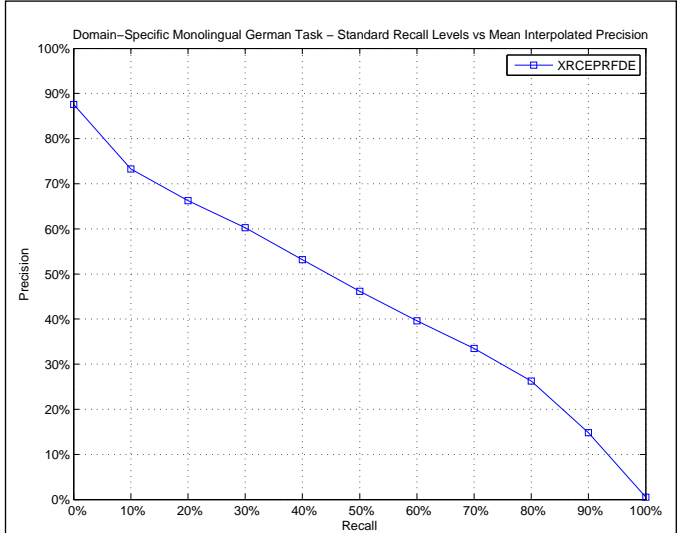

AVERAGE_PRECISION

Maximum	0.8335
Minimum	0.0302
First Quartile	0.1977
Second Quartile	0.5358
Third Quartile	0.5953
Interquartile range	0.3977
Mean	0.4465
Standard Deviation	0.2236
Lower Outlier Threshold	0.0302
Upper Outlier Threshold	0.8335
Mean With No Outliers	0.4465
Std With No Outliers	0.2236

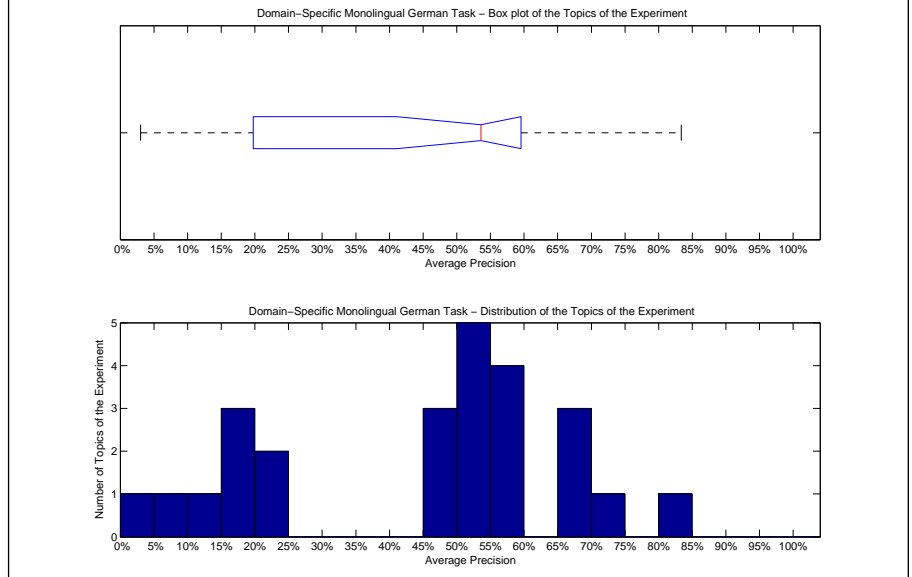

Precision averages (%) for individual queries

176-DS	83.35	189-DS	17.58
177-DS	20.95	190-DS	56.02
178-DS	71.81	191-DS	20.21
179-DS	50.27	192-DS	48.09
180-DS	66.04	193-DS	54.50
181-DS	65.14	194-DS	8.81
182-DS	65.47	195-DS	55.84
183-DS	53.58	196-DS	47.89
184-DS	54.99	197-DS	54.00
185-DS	14.90	198-DS	49.78
186-DS	3.02	199-DS	59.39
187-DS	16.19	200-DS	18.43
188-DS	59.97		

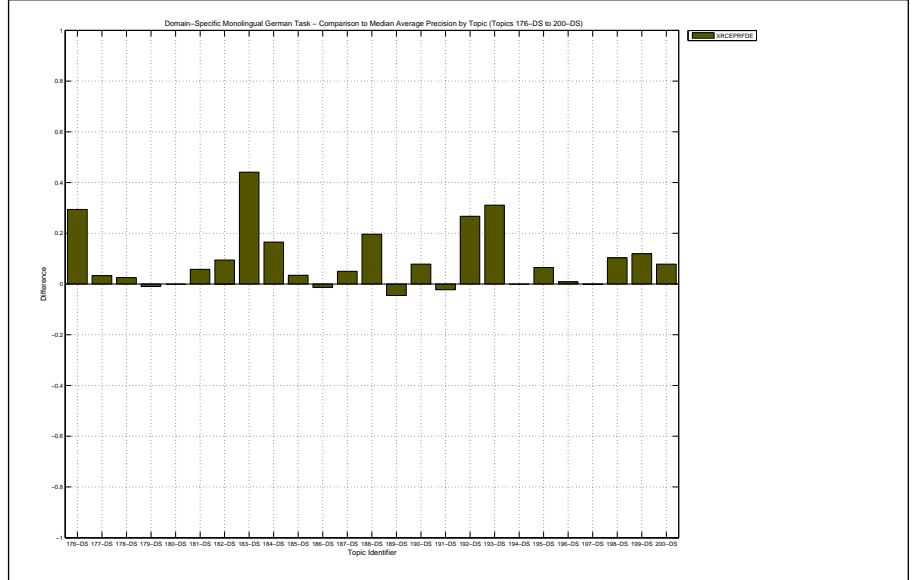

Docs Cutoff Levels	Precision at DCL (%)
5 docs	72.80
10 docs	70.40
15 docs	69.07
20 docs	67.40
30 docs	64.53
100 docs	51.80
200 docs	38.70
500 docs	21.86
1000 docs	12.94
R-Precision (precision after R document retrieved, where R = Relevant retrieved)	
	44.90

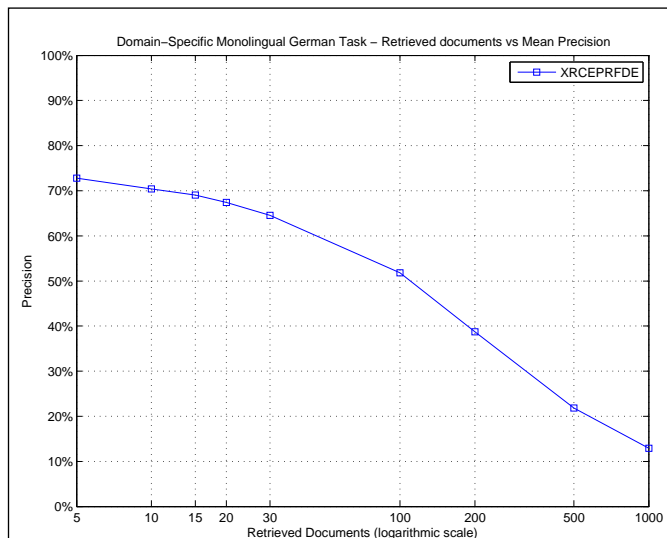

R_PRECISION	
Maximum	0.7753
Minimum	0.0571
First Quartile	0.2773
Second Quartile	0.5185
Third Quartile	0.5597
Interquartile range	0.2824
Mean	0.4490
Standard Deviation	0.1880
Lower Outlier Threshold	0.0571
Upper Outlier Threshold	0.7753
Mean With No Outliers	0.4490
Std With No Outliers	0.1880

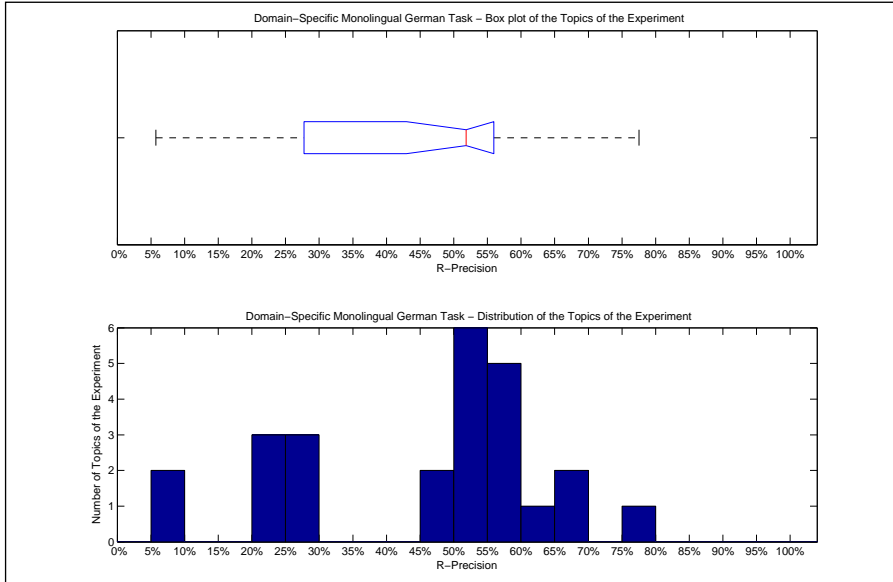

Precision averages (%) for individual queries			
176-DS	77.53	189-DS	21.15
177-DS	21.21	190-DS	51.92
178-DS	68.57	191-DS	27.78
179-DS	48.41	192-DS	45.45
180-DS	65.16	193-DS	55.32
181-DS	56.82	194-DS	9.76
182-DS	61.92	195-DS	55.95
183-DS	56.05	196-DS	50.56
184-DS	52.50	197-DS	51.74
185-DS	27.59	198-DS	52.19
186-DS	5.71	199-DS	51.85
187-DS	23.19	200-DS	28.24
188-DS	55.82		

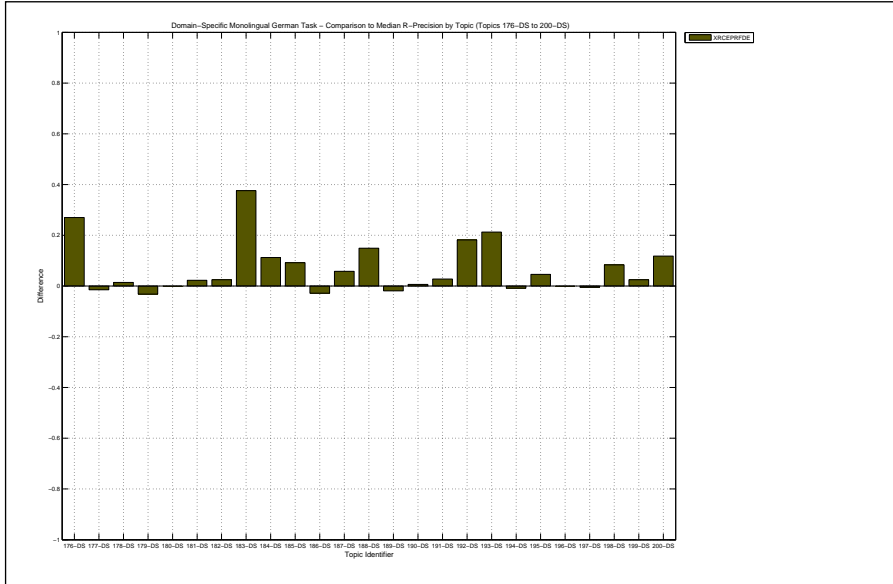

Overall statistics for 25 queries :	
Total number of documents over all queries	
Retrieved	25,000
Relevant	3,689
Relevant retrieved	3,389
Geometric Mean Average Precision	0.4206
Binary Preference (BPREF)	0.5240

Priority	3
Query Construction	AUTOMATIC
Source Language	German
Topic Fields	title, description
Pooled	true
Language Models + PRF + LexEnt	

Interploated Recall (%)	Precision Averages (%)
0	93.11
10	74.70
20	69.39
30	65.22
40	59.41
50	53.67
60	47.29
70	40.29
80	32.54
90	20.23
100	2.24
Average precision (non-interpolated) for all relevant documents (averaged over queries)	
50.14	

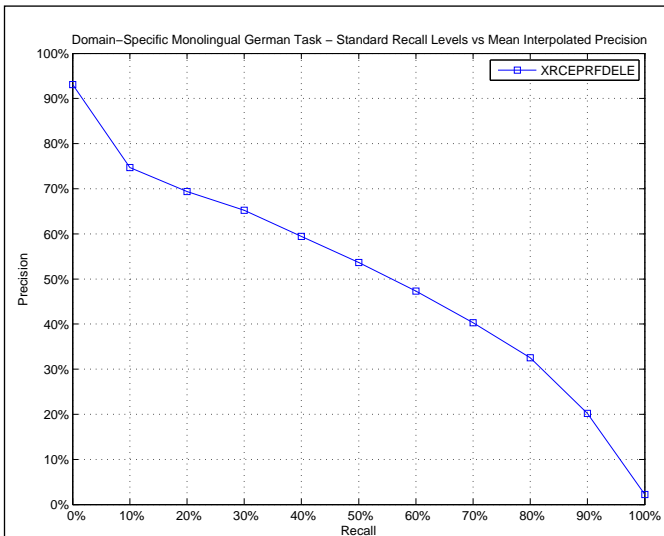

AVERAGE_PRECISION	
Maximum	0.8519
Minimum	0.0430
First Quartile	0.2411
Second Quartile	0.5989
Third Quartile	0.6689
Interquartile range	0.4277
Mean	0.5014
Standard Deviation	0.2305
Lower Outlier Threshold	0.0430
Upper Outlier Threshold	0.8519
Mean With No Outliers	0.5014
Std With No Outliers	0.2305

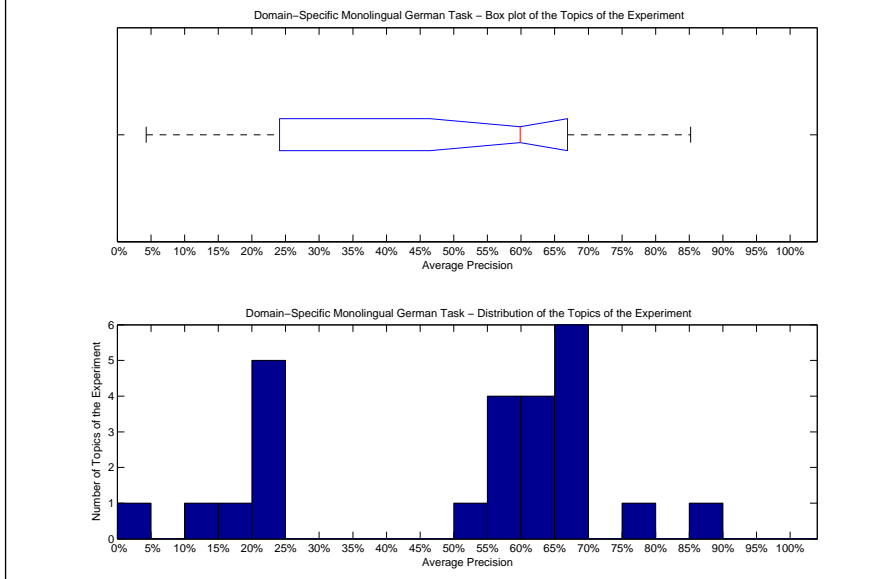

Precision averages (%) for individual queries			
176-DS	85.19	189-DS	24.24
177-DS	23.71	190-DS	69.77
178-DS	75.96	191-DS	24.21
179-DS	50.57	192-DS	63.66
180-DS	68.68	193-DS	67.02
181-DS	63.73	194-DS	16.48
182-DS	66.84	195-DS	57.77
183-DS	59.89	196-DS	61.60
184-DS	68.41	197-DS	62.07
185-DS	14.36	198-DS	56.54
186-DS	4.30	199-DS	65.70
187-DS	21.09	200-DS	23.81
188-DS	57.84		

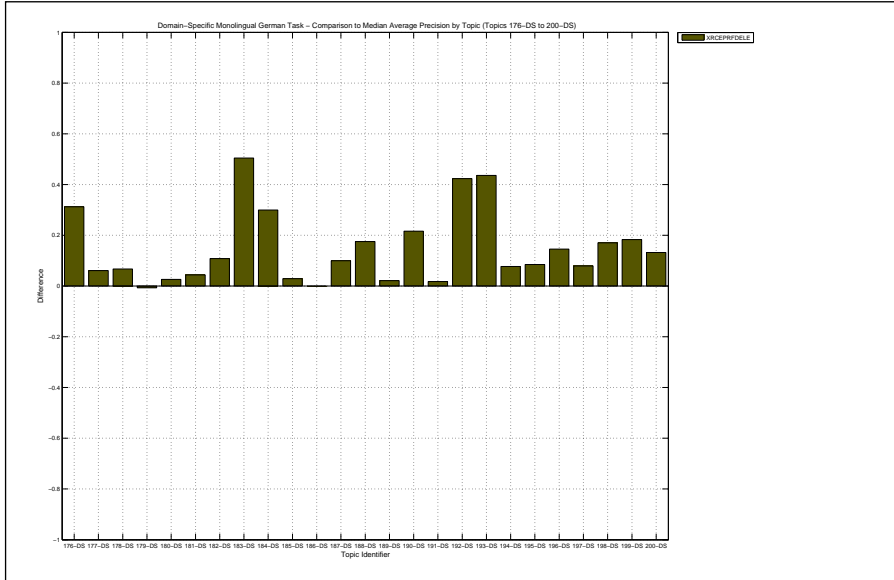

Docs Cutoff Levels	Precision at DCL (%)
5 docs	77.60
10 docs	70.80
15 docs	71.20
20 docs	69.40
30 docs	65.20
100 docs	55.44
200 docs	41.38
500 docs	23.88
1000 docs	13.56
R-Precision (precision after R document retrieved, where R = Relevant retrieved)	
	48.85

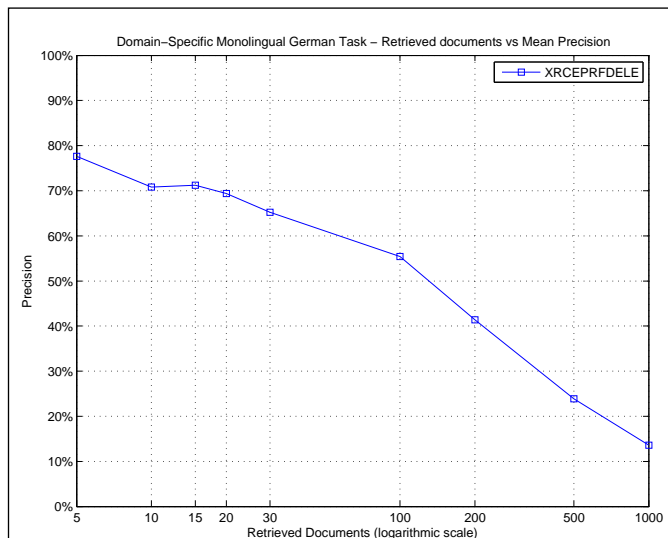

R_PRECISION	
Maximum	0.7528
Minimum	0.0857
First Quartile	0.2747
Second Quartile	0.5821
Third Quartile	0.6256
Interquartile range	0.3509
Mean	0.4885
Standard Deviation	0.1970
Lower Outlier Threshold	0.0857
Upper Outlier Threshold	0.7528
Mean With No Outliers	0.4885
Std With No Outliers	0.1970

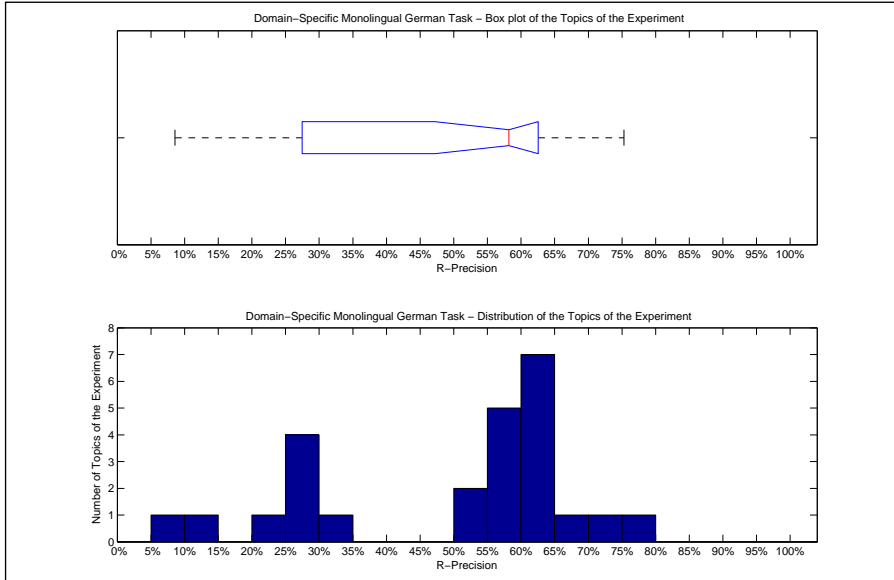

Precision averages (%) for individual queries			
176-DS	75.28	189-DS	25.00
177-DS	27.27	190-DS	64.10
178-DS	70.71	191-DS	22.22
179-DS	50.00	192-DS	61.62
180-DS	65.98	193-DS	62.98
181-DS	56.82	194-DS	10.57
182-DS	60.85	195-DS	58.23
183-DS	62.42	196-DS	60.67
184-DS	65.00	197-DS	58.21
185-DS	25.29	198-DS	55.70
186-DS	8.57	199-DS	59.26
187-DS	27.54	200-DS	32.94
188-DS	54.03		

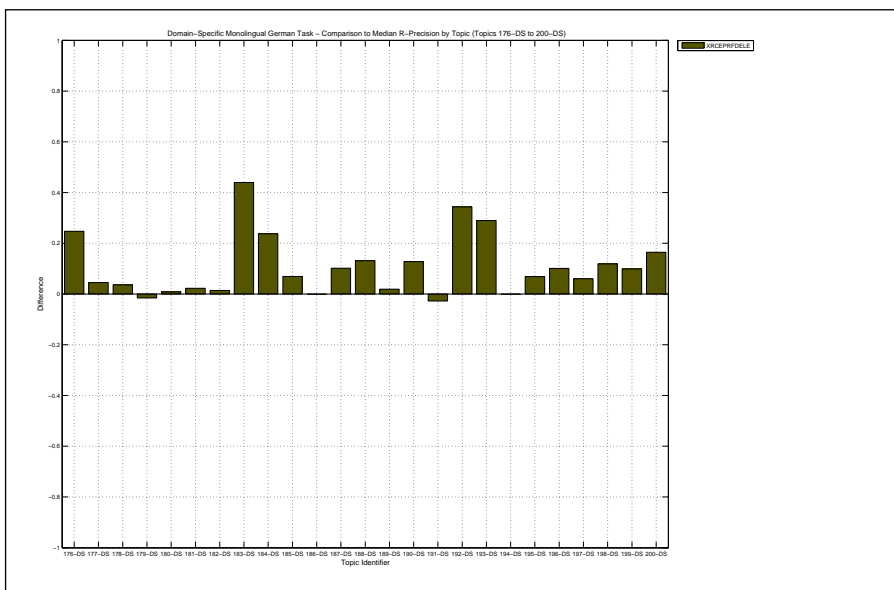

Overall statistics for 25 queries :	
Total number of documents over all queries	
Retrieved	25,000
Relevant	3,689
Relevant retrieved	3,376
Geometric Mean Average Precision	0.4230
Binary Preference (BPREF)	0.5391

Priority	2
Query Construction	AUTOMATIC
Source Language	German
Topic Fields	title, description
Pooled	true
LexicalEntailment model with PRF	

Interploated Recall (%)	Precision Averages (%)
0	90.38
10	77.39
20	71.58
30	65.60
40	58.97
50	53.53
60	47.49
70	39.35
80	30.61
90	20.45
100	1.98
Average precision (non-interpolated) for all relevant documents (averaged over queries)	
50.51	

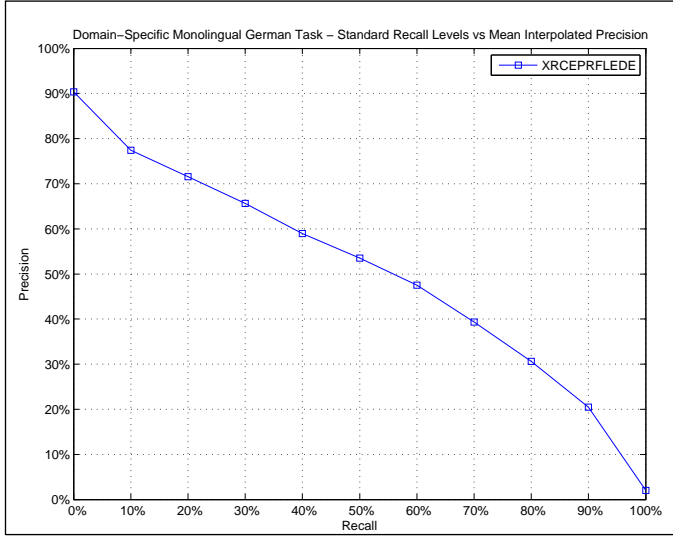

AVERAGE_PRECISION	
Maximum	0.7707
Minimum	0.0325
First Quartile	0.3966
Second Quartile	0.5676
Third Quartile	0.6674
Interquartile range	0.2707
Mean	0.5051
Standard Deviation	0.2149
Lower Outlier Threshold	0.0325
Upper Outlier Threshold	0.7707
Mean With No Outliers	0.5051
Std With No Outliers	0.2149

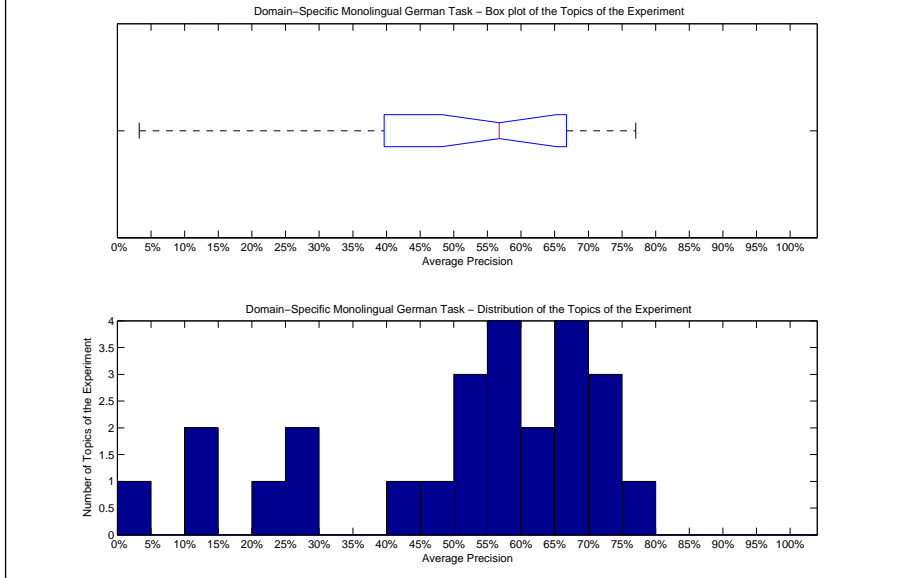

Precision averages (%) for individual queries			
176-DS	53.95	189-DS	28.69
177-DS	20.91	190-DS	73.09
178-DS	77.07	191-DS	11.85
179-DS	50.37	192-DS	66.54
180-DS	68.86	193-DS	71.43
181-DS	59.32	194-DS	52.13
182-DS	67.32	195-DS	45.73
183-DS	61.04	196-DS	74.19
184-DS	55.50	197-DS	65.43
185-DS	11.31	198-DS	58.14
186-DS	3.25	199-DS	61.38
187-DS	25.28	200-DS	43.32
188-DS	56.76		

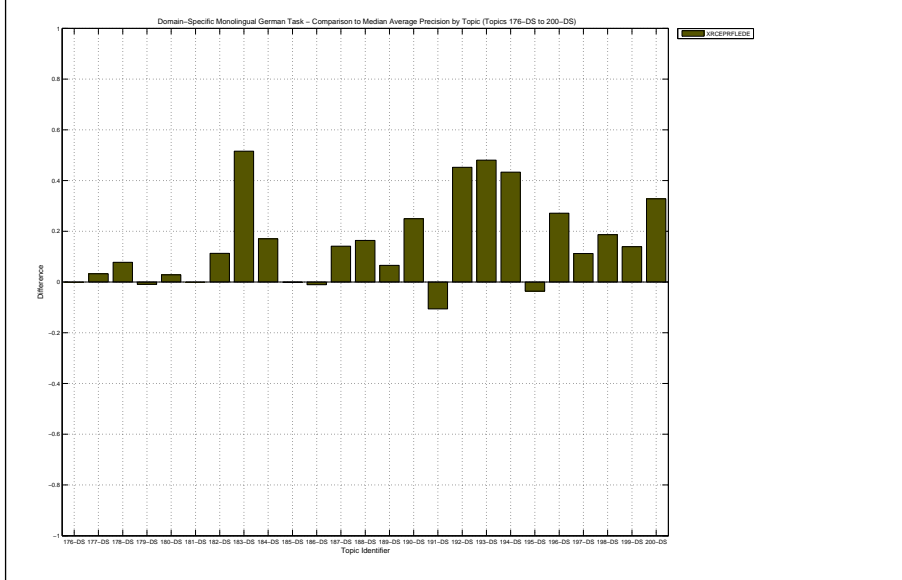

Docs Cutoff Levels	Precision at DCL (%)
5 docs	76.80
10 docs	74.80
15 docs	72.53
20 docs	71.40
30 docs	68.27
100 docs	56.84
200 docs	42.08
500 docs	23.82
1000 docs	13.50
R-Precision (precision after R document retrieved, where R = Relevant retrieved)	
	50.08

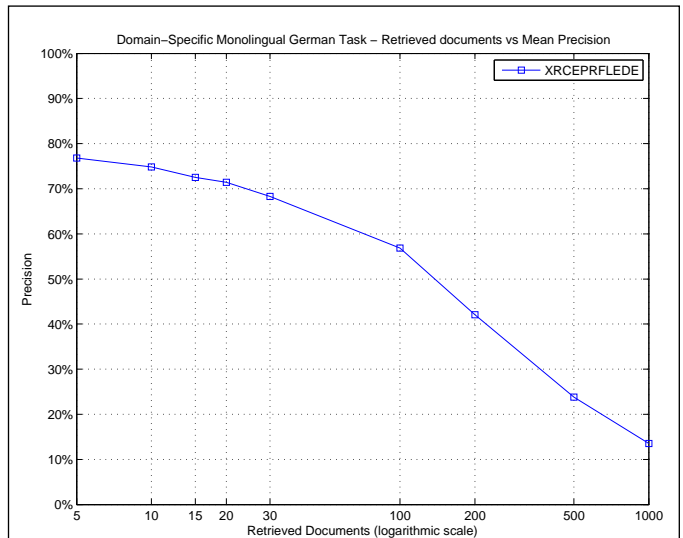

R_PRECISION	
Maximum	0.6929
Minimum	0.0571
First Quartile	0.4290
Second Quartile	0.5614
Third Quartile	0.6381
Interquartile range	0.2091
Mean	0.5008
Standard Deviation	0.1726
Lower Outlier Threshold	0.2222
Upper Outlier Threshold	0.6929
Mean With No Outliers	0.5193
Std With No Outliers	0.1489

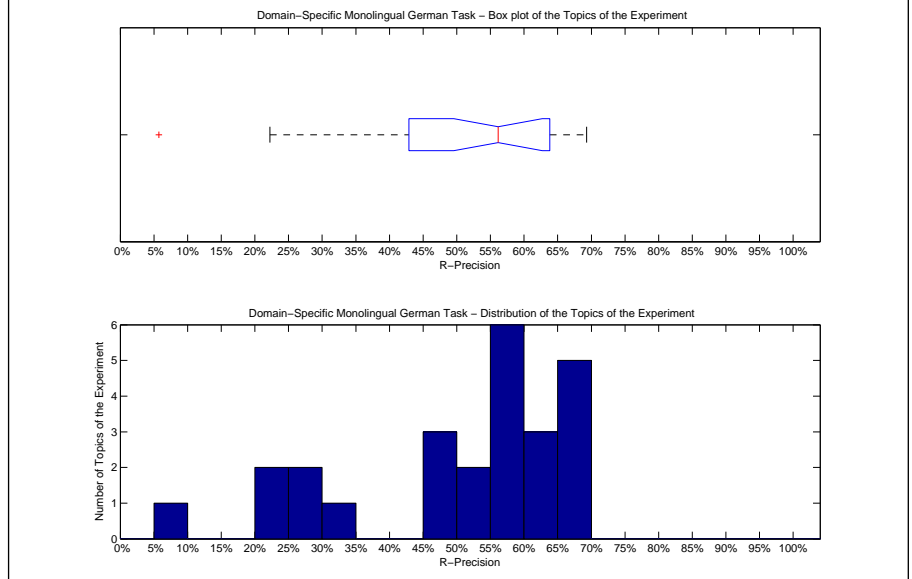

Precision averages (%) for individual queries			
176-DS	50.56	189-DS	26.92
177-DS	28.79	190-DS	69.23
178-DS	69.29	191-DS	22.22
179-DS	49.21	192-DS	63.64
180-DS	65.16	193-DS	65.53
181-DS	47.73	194-DS	57.72
182-DS	61.21	195-DS	50.89
183-DS	64.33	196-DS	68.54
184-DS	56.25	197-DS	59.20
185-DS	24.14	198-DS	56.14
186-DS	5.71	199-DS	56.79
187-DS	30.43	200-DS	47.06
188-DS	55.22		

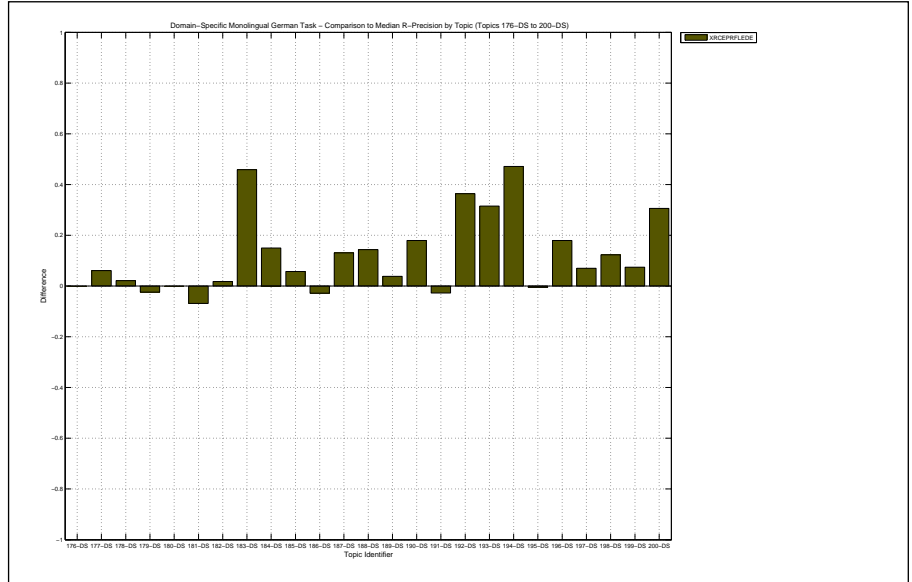

Overall statistics for 25 queries :		Priority	3
Total number of documents over all queries		Query Construction	AUTOMATIC
Retrieved	24,999	Source Language	English
Relevant	4,530	Topic Fields	title, description
Relevant retrieved	3,381	Pooled	true
Geometric Mean Average Precision		Merged monolingual EN on structured and unstructured indices	
Binary Preference (BPREF)		0.3292	

Interpolated Recall (%)	Precision Averages (%)
0	79.30
10	52.19
20	45.61
30	41.83
40	36.81
50	32.14
60	27.03
70	19.75
80	10.32
90	3.73
100	0.59
Average precision (non-interpolated) for all relevant documents (averaged over queries)	
29.85	

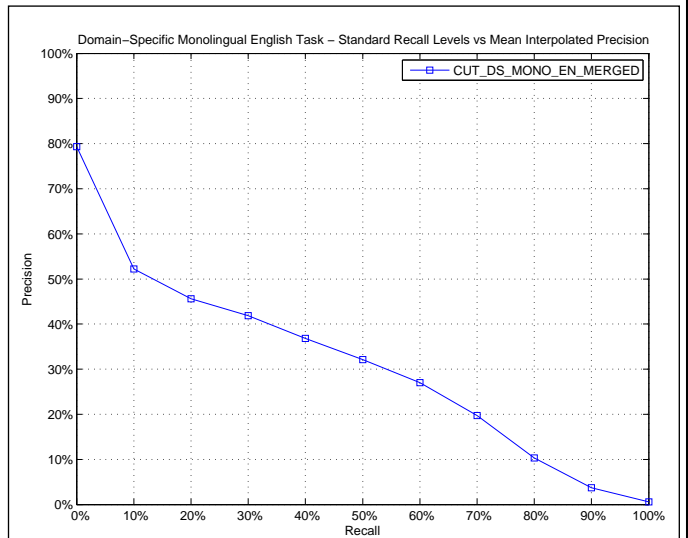

AVERAGE_PRECISION	
Maximum	0.6620
Minimum	0.0245
First Quartile	0.1334
Second Quartile	0.2641
Third Quartile	0.4468
Interquartile range	0.3135
Mean	0.2985
Standard Deviation	0.1907
Lower Outlier Threshold	0.0245
Upper Outlier Threshold	0.6620
Mean With No Outliers	0.2985
Std With No Outliers	0.1907

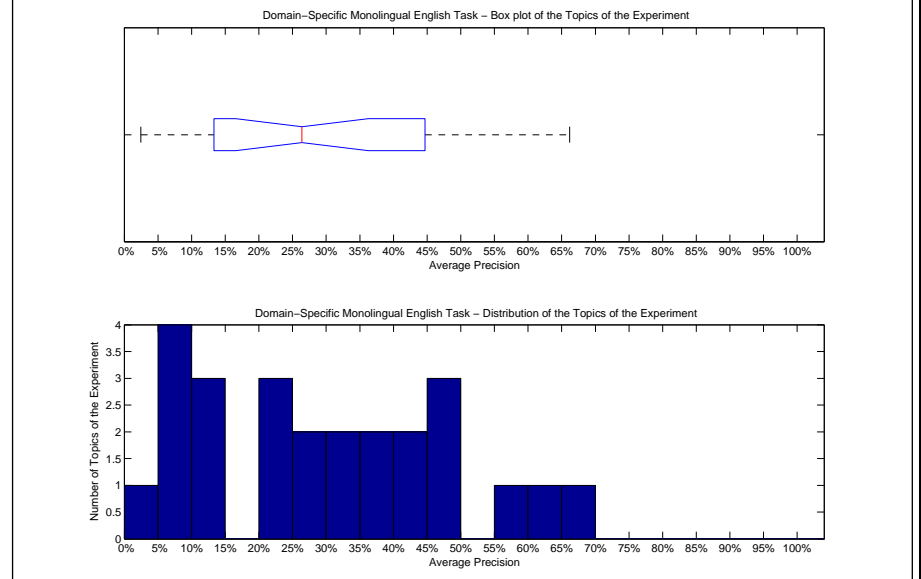

Precision averages (%) for individual queries			
176-DS	66.20	189-DS	11.40
177-DS	5.27	190-DS	26.41
178-DS	13.98	191-DS	14.05
179-DS	38.34	192-DS	26.17
180-DS	64.59	193-DS	49.90
181-DS	32.82	194-DS	21.81
182-DS	5.29	195-DS	46.96
183-DS	20.69	196-DS	24.99
184-DS	46.07	197-DS	44.22
185-DS	2.45	198-DS	38.69
186-DS	5.24	199-DS	33.96
187-DS	41.98	200-DS	9.03
188-DS	55.83		

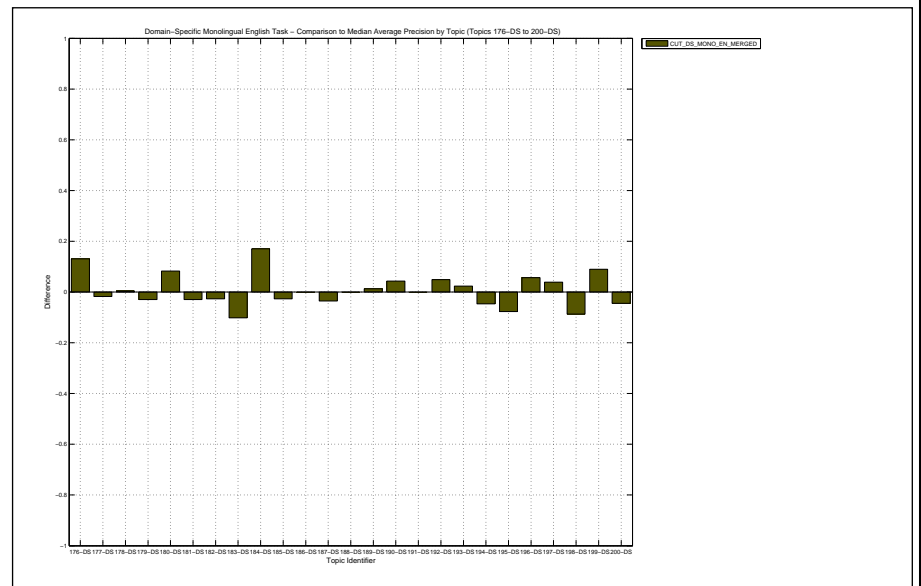

Docs Cutoff Levels	Precision at DCL (%)
5 docs	56.00
10 docs	53.60
15 docs	53.87
20 docs	51.20
30 docs	48.53
100 docs	40.92
200 docs	33.38
500 docs	21.58
1000 docs	13.52
R-Precision (precision after R document retrieved, where R = Relevant retrieved)	
	34.55

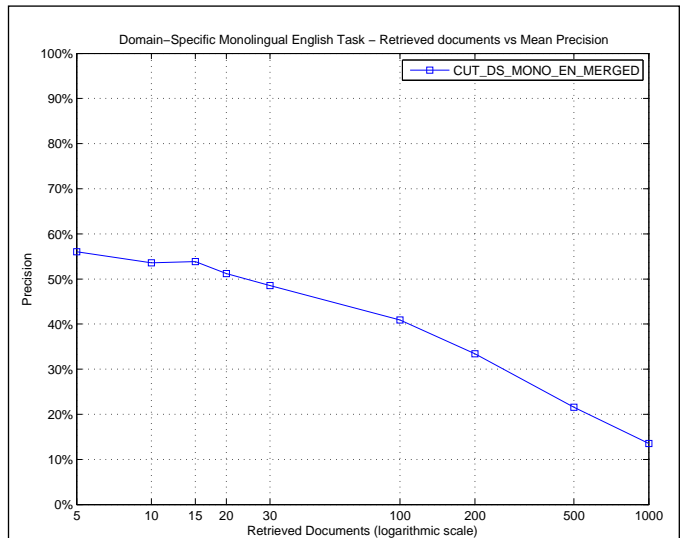

R_PRECISION	
Maximum	0.6497
Minimum	0.0709
First Quartile	0.1842
Second Quartile	0.3380
Third Quartile	0.4936
Interquartile range	0.3094
Mean	0.3455
Standard Deviation	0.1806
Lower Outlier Threshold	0.0709
Upper Outlier Threshold	0.6497
Mean With No Outliers	0.3455
Std With No Outliers	0.1806

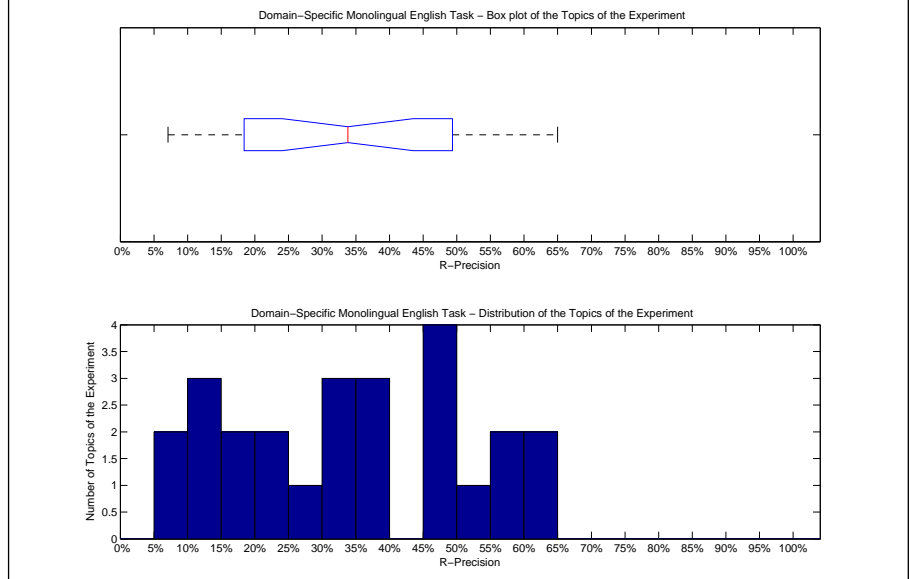

Precision averages (%) for individual queries			
176-DS	62.22	189-DS	11.36
177-DS	14.04	190-DS	31.13
178-DS	22.56	191-DS	18.75
179-DS	49.54	192-DS	29.91
180-DS	64.97	193-DS	57.92
181-DS	38.89	194-DS	35.68
182-DS	10.53	195-DS	51.46
183-DS	31.79	196-DS	24.44
184-DS	49.03	197-DS	47.67
185-DS	7.09	198-DS	37.66
186-DS	7.55	199-DS	33.80
187-DS	49.30	200-DS	17.42
188-DS	59.06		

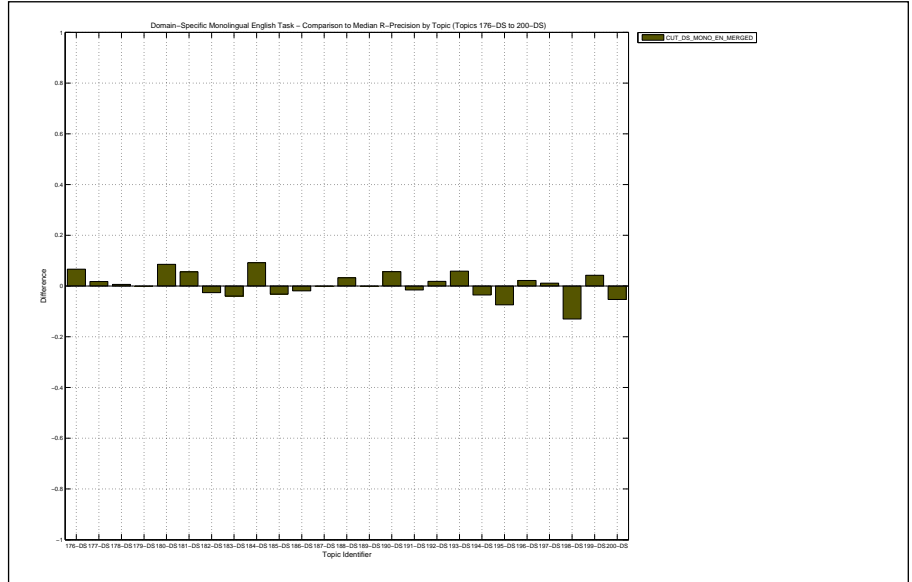

Overall statistics for 25 queries :

Total number of documents over all queries	
Retrieved	24,999
Relevant	4,530
Relevant retrieved	2,190
Geometric Mean Average Precision 0.1124	
Binary Preference (BPREF) 0.2504	

Priority	2
Query Construction	AUTOMATIC
Source Language	English
Topic Fields	title, description
Pooled	true

Merged Monolingual EN on indizes with structure

Interploated Recall (%)	Precision Averages (%)
0	75.81
10	43.14
20	33.90
30	25.61
40	19.95
50	13.41
60	9.69
70	6.26
80	2.65
90	0.88
100	0.00

Average precision (non-interpolated) for all relevant documents (averaged over queries)

18.50

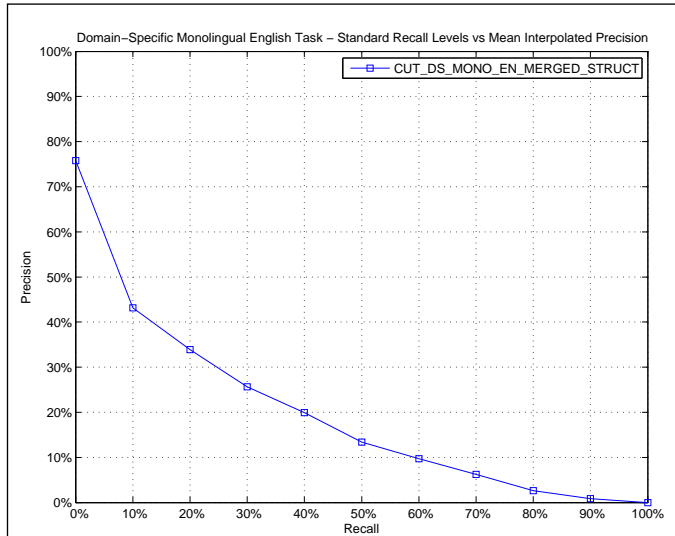

AVERAGE_PRECISION

Maximum	0.6125
Minimum	0.0123
First Quartile	0.0407
Second Quartile	0.1769
Third Quartile	0.2634
Interquartile range	0.2226
Mean	0.1850
Standard Deviation	0.1673
Lower Outlier Threshold	0.0123
Upper Outlier Threshold	0.5632
Mean With No Outliers	0.1672
Std With No Outliers	0.1446

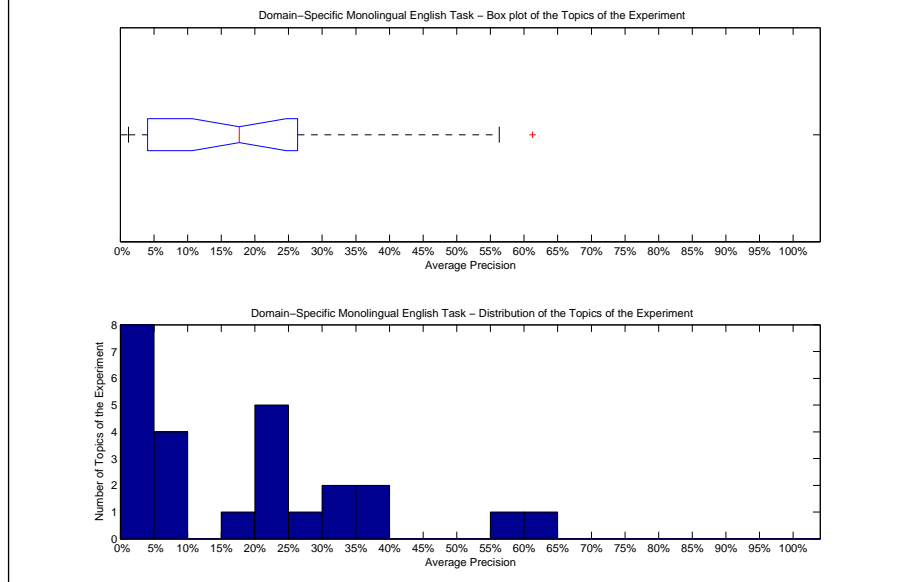

Precision averages (%) for individual queries

176-DS	61.25	189-DS	4.57
177-DS	1.78	190-DS	25.05
178-DS	3.85	191-DS	8.72
179-DS	36.61	192-DS	4.14
180-DS	56.32	193-DS	20.90
181-DS	20.64	194-DS	6.49
182-DS	2.78	195-DS	7.76
183-DS	8.32	196-DS	20.55
184-DS	30.21	197-DS	23.34
185-DS	1.23	198-DS	33.12
186-DS	3.44	199-DS	24.52
187-DS	35.90	200-DS	3.25
188-DS	17.69		

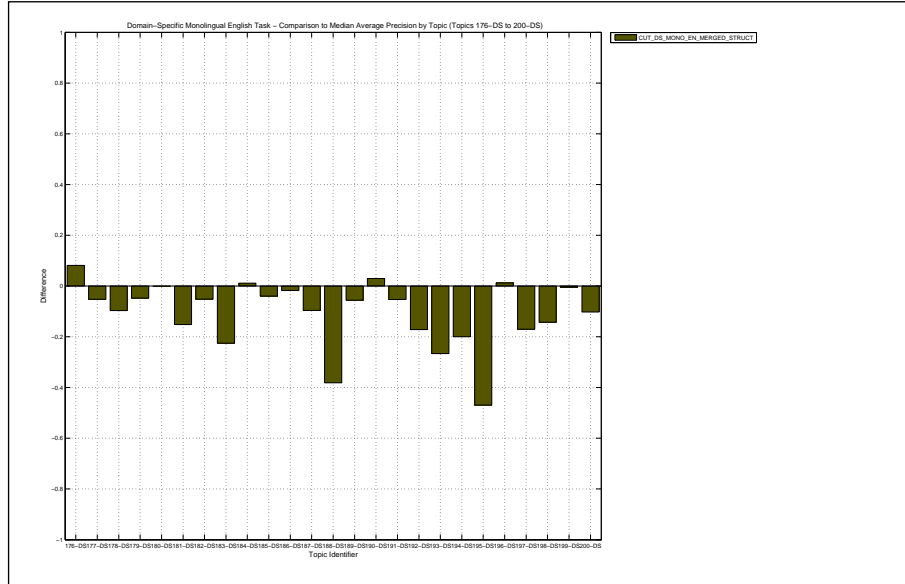

Docs Cutoff Levels	Precision at DCL (%)
5 docs	53.60
10 docs	50.80
15 docs	48.27
20 docs	46.40
30 docs	42.53
100 docs	34.24
200 docs	23.78
500 docs	14.08
1000 docs	8.76
R-Precision (precision after R document retrieved, where R = Relevant retrieved)	
	25.65

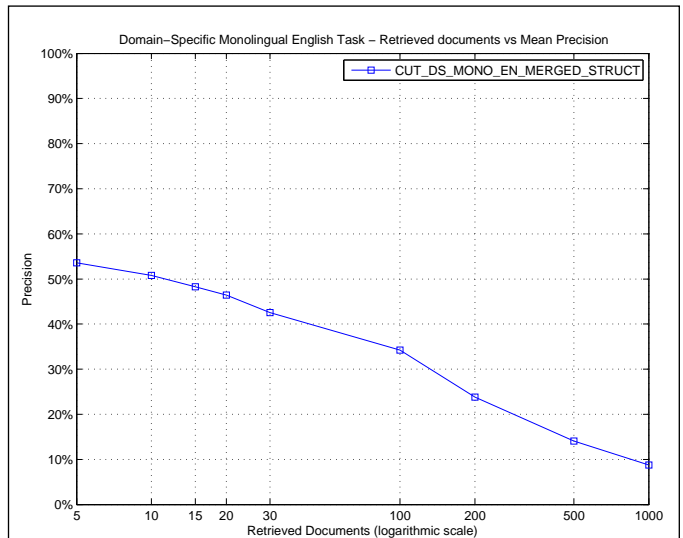

R_PRECISION	
Maximum	0.6333
Minimum	0.0472
First Quartile	0.1262
Second Quartile	0.2778
Third Quartile	0.3293
Interquartile range	0.2031
Mean	0.2565
Standard Deviation	0.1574
Lower Outlier Threshold	0.0472
Upper Outlier Threshold	0.6333
Mean With No Outliers	0.2565
Std With No Outliers	0.1574

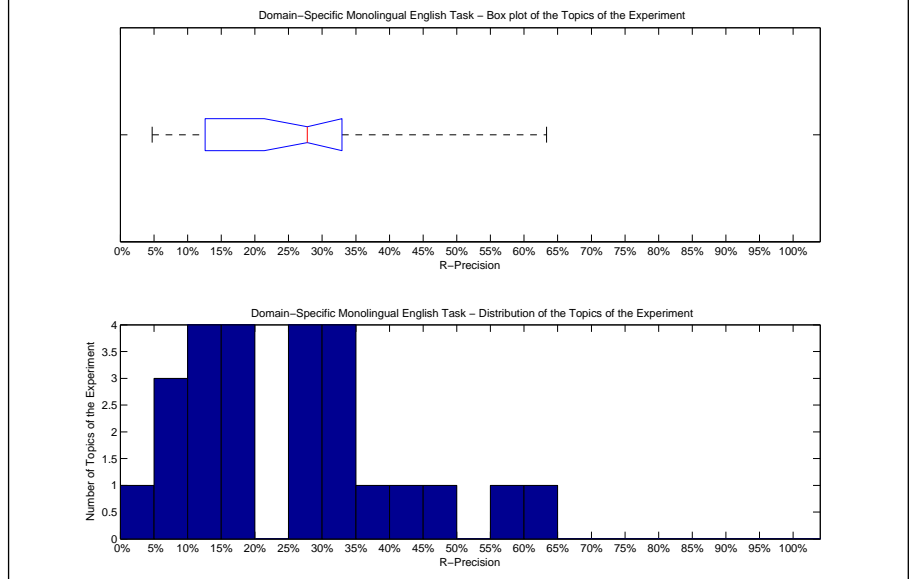

Precision averages (%) for individual queries			
176-DS	63.33	189-DS	9.09
177-DS	8.77	190-DS	29.25
178-DS	7.32	191-DS	17.19
179-DS	45.87	192-DS	13.08
180-DS	59.09	193-DS	30.15
181-DS	27.78	194-DS	18.06
182-DS	11.84	195-DS	16.85
183-DS	17.88	196-DS	28.89
184-DS	34.54	197-DS	30.81
185-DS	4.72	198-DS	39.33
186-DS	11.32	199-DS	32.39
187-DS	42.66	200-DS	12.88
188-DS	28.07		

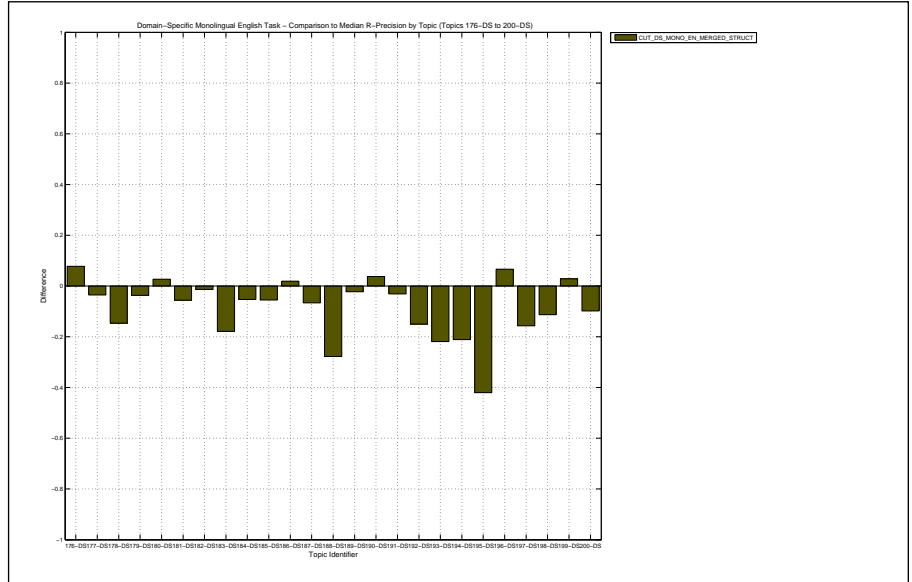

Overall statistics for 25 queries :	
Total number of documents over all queries	
Retrieved	24,999
Relevant	4,530
Relevant retrieved	3,426
Geometric Mean Average Precision	0.2208
Binary Preference (BPREF)	0.3351

Priority	1
Query Construction	AUTOMATIC
Source Language	English
Topic Fields	title, description
Pooled	true

Monolingual EN on index without structure

Interploated Recall (%)	Precision Averages (%)
0	76.98
10	51.25
20	45.43
30	41.15
40	35.95
50	32.11
60	27.82
70	20.18
80	10.99
90	3.68
100	0.57

Average precision (non-interpolated) for all relevant documents (averaged over queries)

29.52

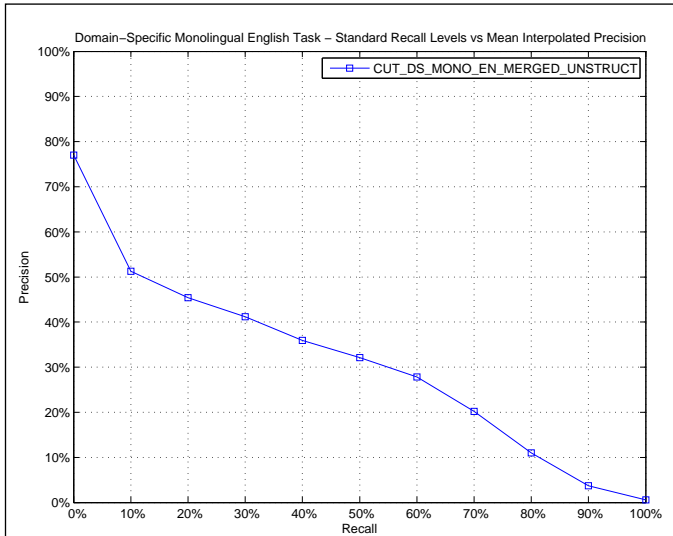

AVERAGE_PRECISION	
Maximum	0.6313
Minimum	0.0218
First Quartile	0.1307
Second Quartile	0.3028
Third Quartile	0.4049
Interquartile range	0.2742
Mean	0.2952
Standard Deviation	0.1846
Lower Outlier Threshold	0.0218
Upper Outlier Threshold	0.6313
Mean With No Outliers	0.2952
Std With No Outliers	0.1846

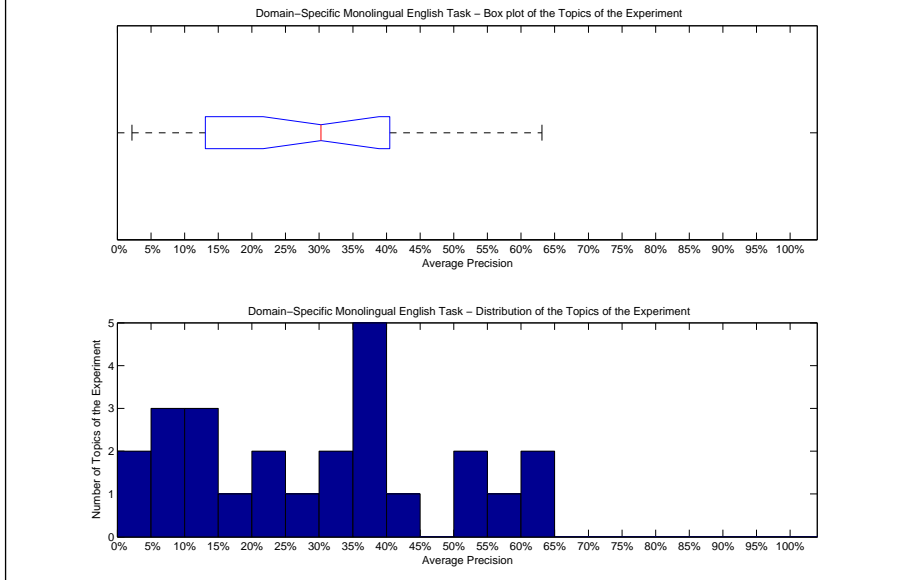

Precision averages (%) for individual queries			
176-DS	63.13	189-DS	11.55
177-DS	7.00	190-DS	24.25
178-DS	14.23	191-DS	13.57
179-DS	37.67	192-DS	30.28
180-DS	62.80	193-DS	50.07
181-DS	35.82	194-DS	26.48
182-DS	5.37	195-DS	50.09
183-DS	19.96	196-DS	22.34
184-DS	39.99	197-DS	41.98
185-DS	2.18	198-DS	37.60
186-DS	4.46	199-DS	32.30
187-DS	39.95	200-DS	9.30
188-DS	55.55		

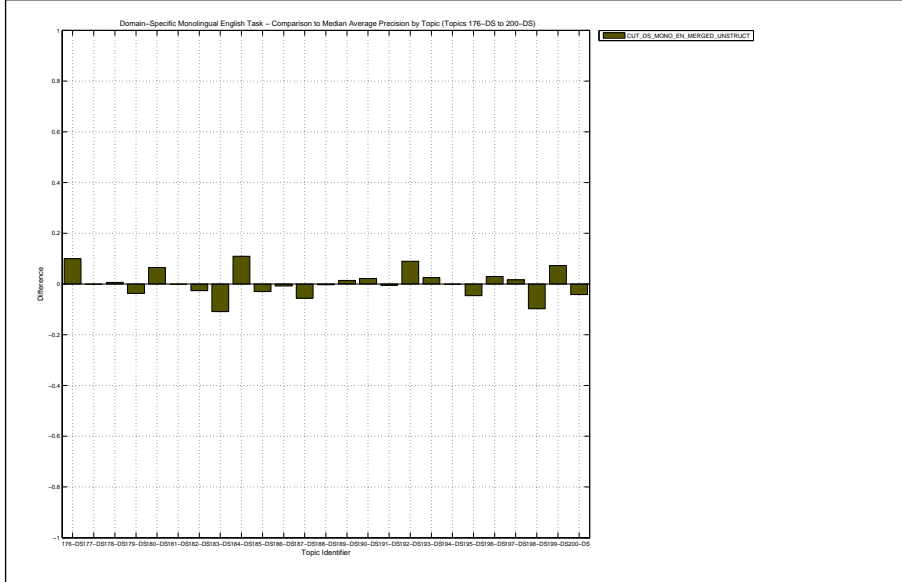

Docs Cutoff Levels	Precision at DCL (%)
5 docs	58.40
10 docs	52.40
15 docs	52.27
20 docs	50.80
30 docs	47.60
100 docs	40.32
200 docs	33.24
500 docs	21.72
1000 docs	13.70
R-Precision (precision after R document retrieved, where R = Relevant retrieved)	
	35.09

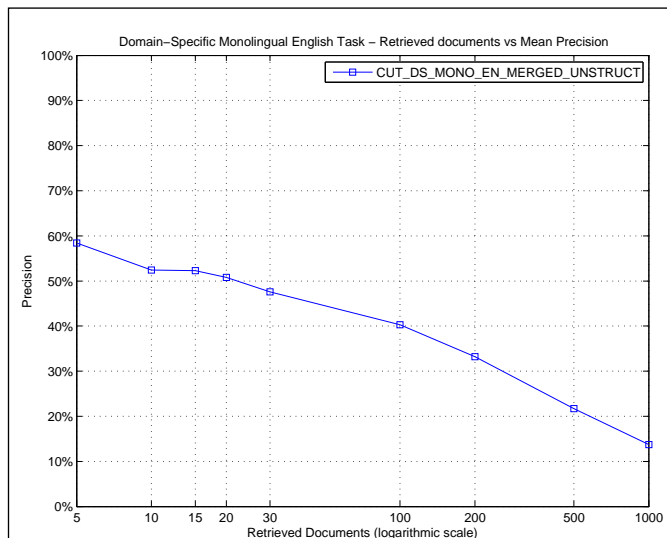

R_PRECISION	
Maximum	0.6556
Minimum	0.0566
First Quartile	0.2184
Second Quartile	0.3458
Third Quartile	0.4810
Interquartile range	0.2626
Mean	0.3509
Standard Deviation	0.1756
Lower Outlier Threshold	0.0566
Upper Outlier Threshold	0.6556
Mean With No Outliers	0.3509
Std With No Outliers	0.1756

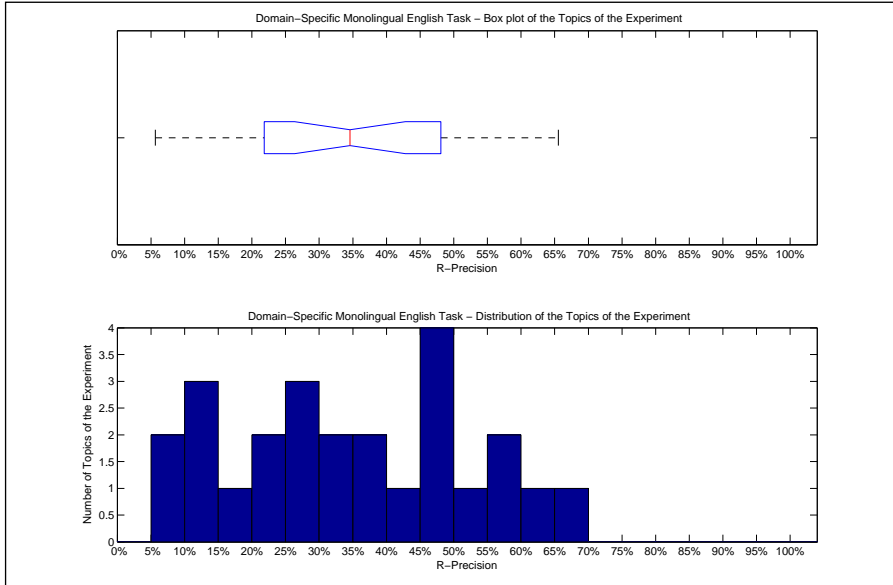

Precision averages (%) for individual queries			
176-DS	65.56	189-DS	13.64
177-DS	12.28	190-DS	29.25
178-DS	22.56	191-DS	23.44
179-DS	46.79	192-DS	34.58
180-DS	61.76	193-DS	55.31
181-DS	44.44	194-DS	39.21
182-DS	13.16	195-DS	54.16
183-DS	27.81	196-DS	26.67
184-DS	48.75	197-DS	46.51
185-DS	8.66	198-DS	37.24
186-DS	5.66	199-DS	33.80
187-DS	47.89	200-DS	19.70
188-DS	58.48		

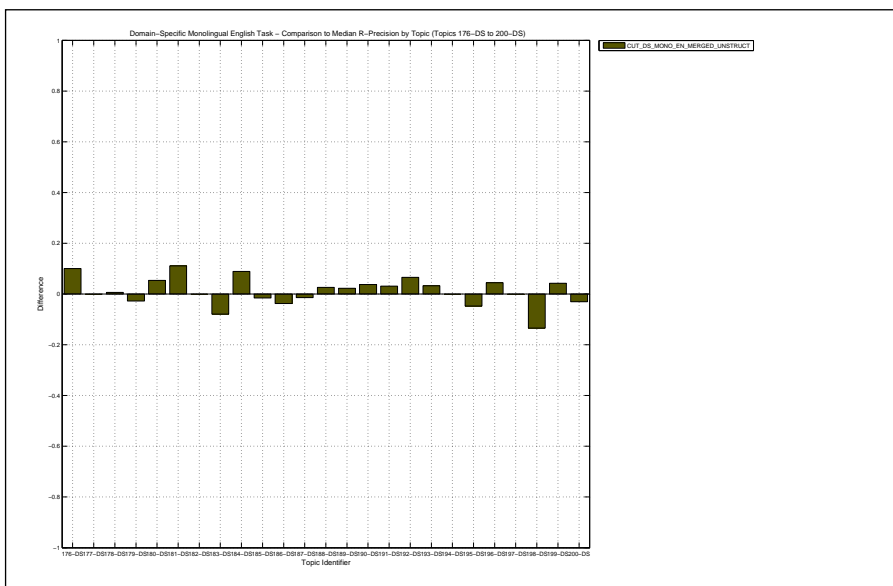

Overall statistics for 25 queries :		Priority	1
Total number of documents over all queries		Query Construction	AUTOMATIC
Retrieved	25,000	Source Language	English
Relevant	4,530	Topic Fields	title, description
Relevant retrieved	3,319	Pooled	true
Geometric Mean Average Precision		EN monolingual using Class Cluster Lookup merged with T2FB	
Binary Preference (BPREF)		0.3250	

Interploated Recall (%)	Precision Averages (%)
0	74.16
10	56.74
20	47.83
30	39.83
40	34.31
50	28.27
60	22.58
70	15.97
80	8.09
90	2.08
100	0.45

Average precision (non-interpolated) for all relevant documents (averaged over queries)

28.14

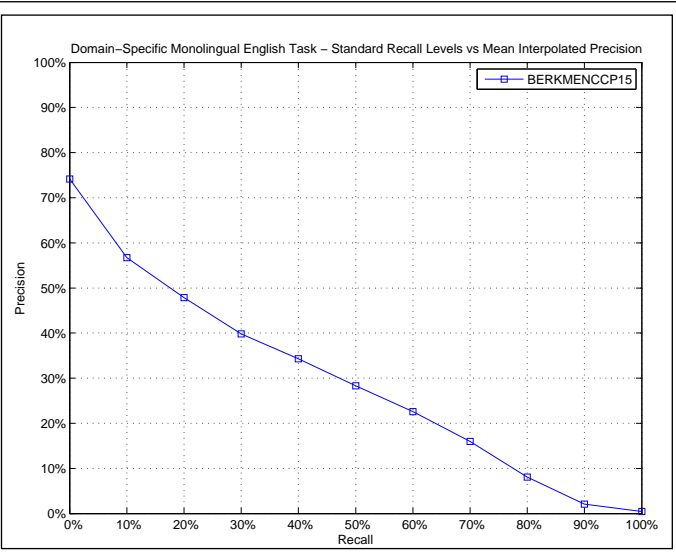

AVERAGE_PRECISION

Maximum	0.5751
Minimum	0.0226
First Quartile	0.1636
Second Quartile	0.2035
Third Quartile	0.4510
Interquartile range	0.2874
Mean	0.2814
Standard Deviation	0.1750
Lower Outlier Threshold	0.0226
Upper Outlier Threshold	0.5751
Mean With No Outliers	0.2814
Std With No Outliers	0.1750

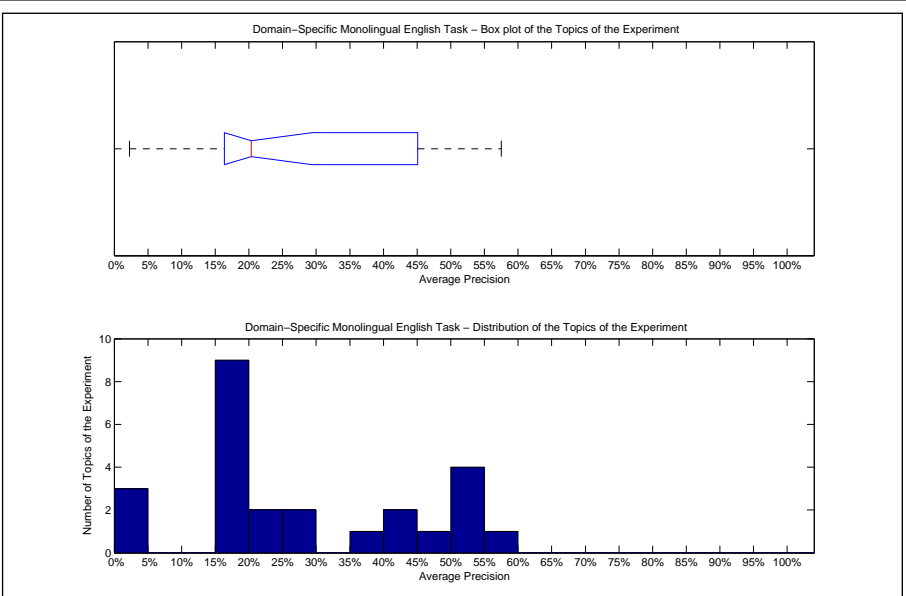

Precision averages (%) for individual queries

176-DS	44.97	189-DS	4.52
177-DS	2.26	190-DS	19.20
178-DS	15.61	191-DS	17.09
179-DS	43.93	192-DS	17.16
180-DS	53.87	193-DS	51.88
181-DS	20.35	194-DS	18.38
182-DS	15.92	195-DS	57.51
183-DS	38.84	196-DS	18.69
184-DS	26.39	197-DS	16.35
185-DS	22.48	198-DS	54.19
186-DS	3.65	199-DS	25.55
187-DS	45.51	200-DS	16.37
188-DS	52.87		

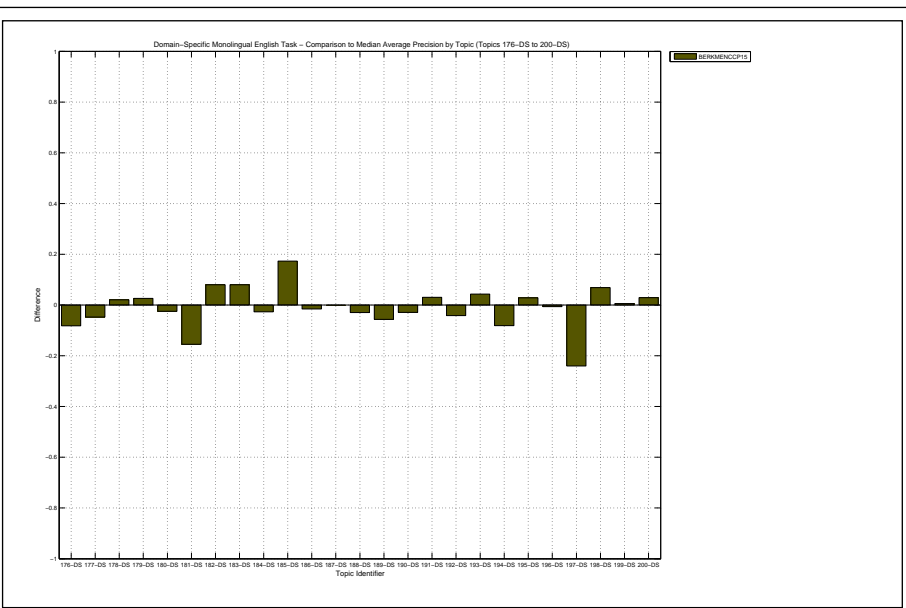

Docs Cutoff Levels	Precision at DCL (%)
5 docs	55.20
10 docs	54.40
15 docs	52.53
20 docs	51.40
30 docs	51.60
100 docs	42.24
200 docs	33.20
500 docs	21.02
1000 docs	13.28
R-Precision (precision after R document retrieved, where R = Relevant retrieved)	
	33.69

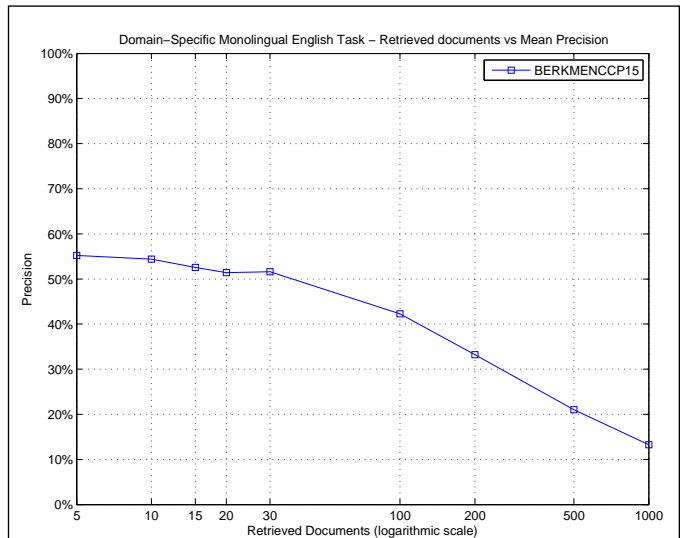

R_PRECISION	
Maximum	0.5978
Minimum	0.0175
First Quartile	0.2222
Second Quartile	0.3023
Third Quartile	0.4966
Interquartile range	0.2743
Mean	0.3369
Standard Deviation	0.1614
Lower Outlier Threshold	0.0175
Upper Outlier Threshold	0.5978
Mean With No Outliers	0.3369
Std With No Outliers	0.1614

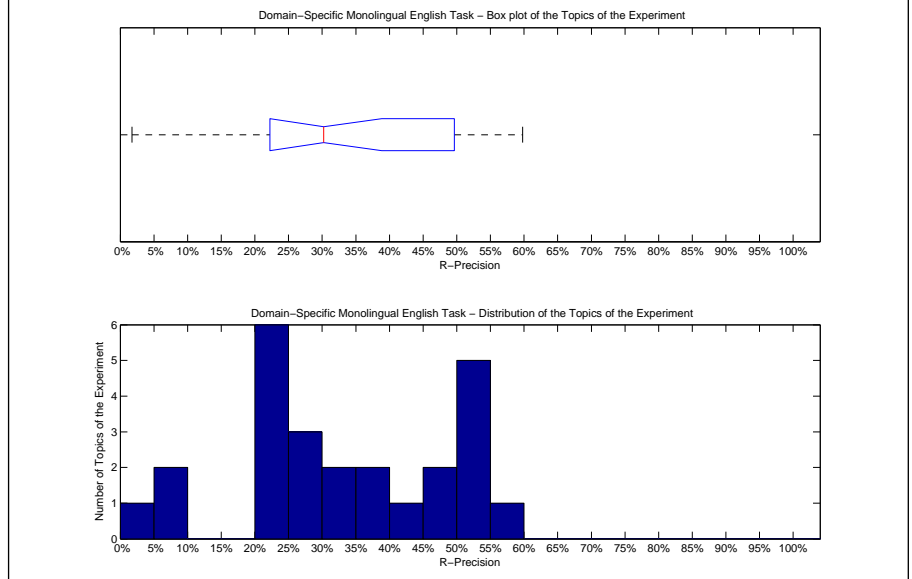

Precision averages (%) for individual queries			
176-DS	50.00	189-DS	9.09
177-DS	1.75	190-DS	21.70
178-DS	21.95	191-DS	23.44
179-DS	49.54	192-DS	24.30
180-DS	53.74	193-DS	54.23
181-DS	22.22	194-DS	28.19
182-DS	25.00	195-DS	59.78
183-DS	43.71	196-DS	22.22
184-DS	36.49	197-DS	30.23
185-DS	37.80	198-DS	53.97
186-DS	9.43	199-DS	32.39
187-DS	47.48	200-DS	29.55
188-DS	54.09		

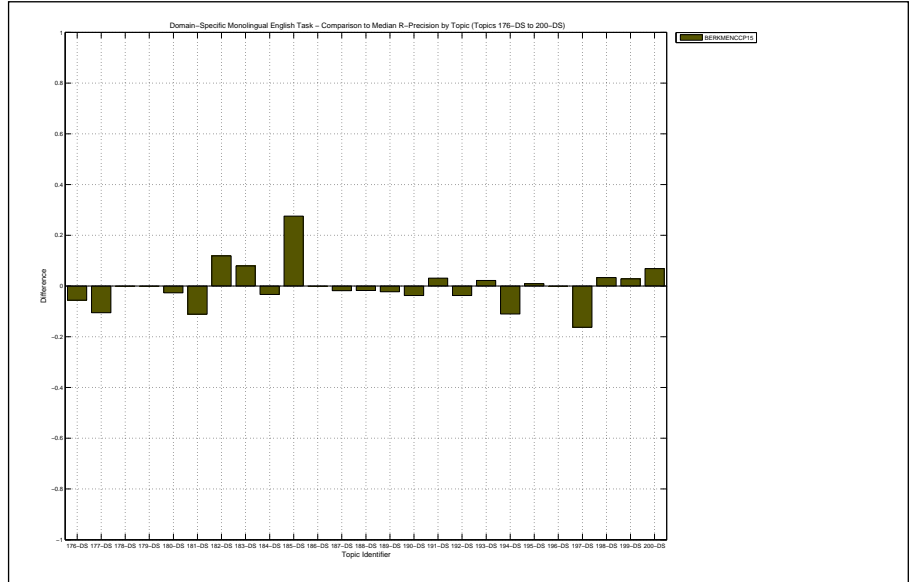

Overall statistics for 25 queries :	
Total number of documents over all queries	
Retrieved	25,000
Relevant	4,530
Relevant retrieved	3,307
Geometric Mean Average Precision	0.2151
Binary Preference (BPREF)	0.3151

Priority	2
Query Construction	AUTOMATIC
Source Language	English
Topic Fields	title, description
Pooled	true
EN monolingual using Thesaurus Lookup merged with T2FB	

Interploated Recall (%)	Precision Averages (%)
0	77.25
10	55.76
20	46.77
30	38.93
40	32.83
50	27.32
60	21.64
70	15.20
80	5.53
90	1.29
100	0.46
Average precision (non-interpolated) for all relevant documents (averaged over queries)	
27.33	

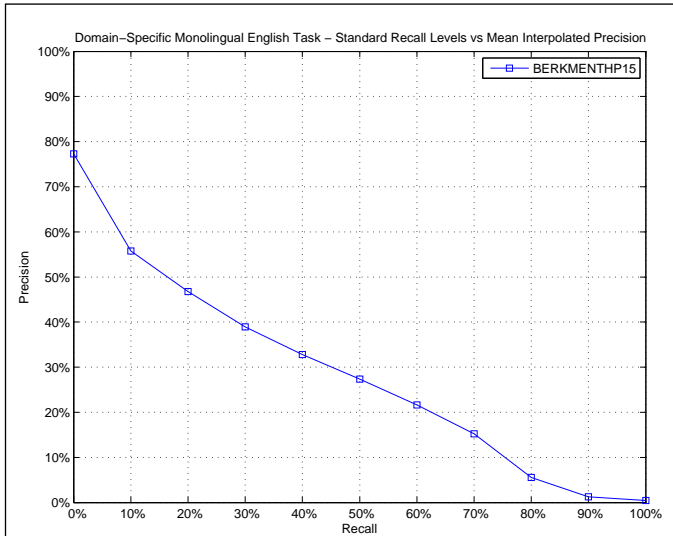

AVERAGE_PRECISION	
Maximum	0.5718
Minimum	0.0264
First Quartile	0.1645
Second Quartile	0.2156
Third Quartile	0.3992
Interquartile range	0.2348
Mean	0.2733
Standard Deviation	0.1651
Lower Outlier Threshold	0.0264
Upper Outlier Threshold	0.5718
Mean With No Outliers	0.2733
Std With No Outliers	0.1651

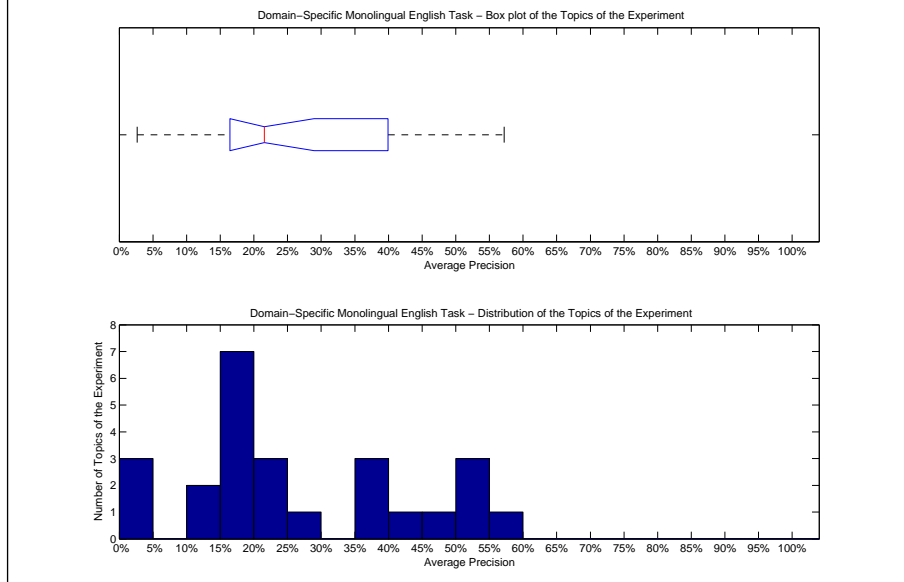

Precision averages (%) for individual queries			
176-DS	40.70	189-DS	4.75
177-DS	2.64	190-DS	17.81
178-DS	15.38	191-DS	13.46
179-DS	39.67	192-DS	16.80
180-DS	54.44	193-DS	52.42
181-DS	23.87	194-DS	19.91
182-DS	14.58	195-DS	57.18
183-DS	39.61	196-DS	19.34
184-DS	29.06	197-DS	18.25
185-DS	21.56	198-DS	52.24
186-DS	4.42	199-DS	24.00
187-DS	47.23	200-DS	17.39
188-DS	36.44		

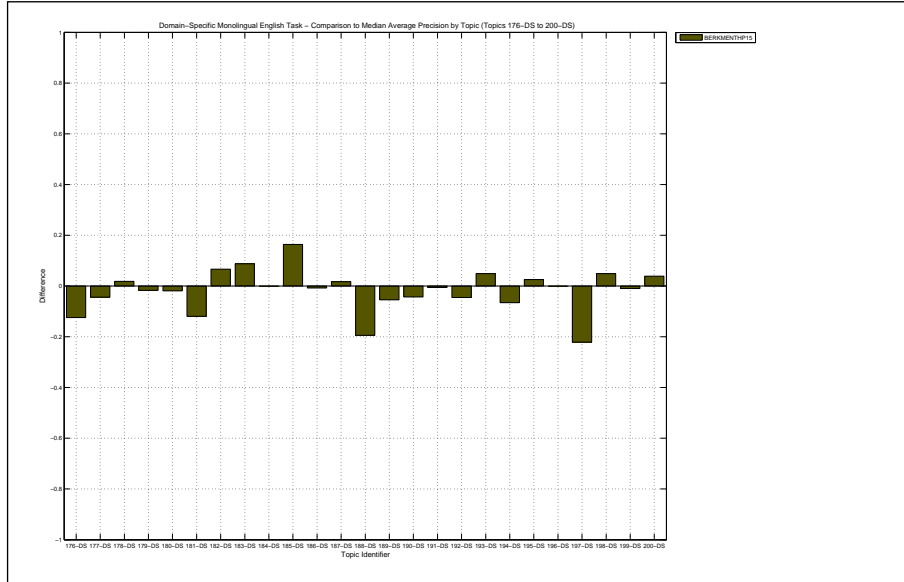

Docs Cutoff Levels	Precision at DCL (%)
5 docs	55.20
10 docs	53.60
15 docs	51.47
20 docs	51.20
30 docs	50.80
100 docs	41.16
200 docs	32.70
500 docs	20.67
1000 docs	13.23
R-Precision (precision after R document retrieved, where R = Relevant retrieved)	
	33.10

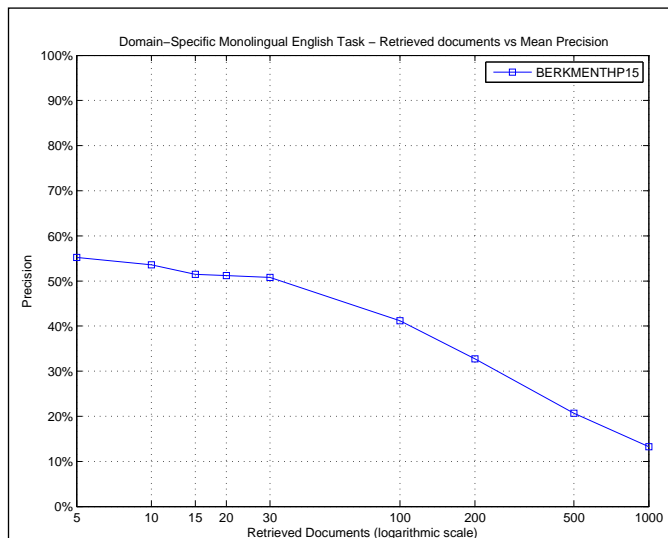

R_PRECISION	
Maximum	0.5888
Minimum	0.0351
First Quartile	0.2204
Second Quartile	0.3140
Third Quartile	0.4538
Interquartile range	0.2334
Mean	0.3310
Standard Deviation	0.1530
Lower Outlier Threshold	0.0351
Upper Outlier Threshold	0.5888
Mean With No Outliers	0.3310
Std With No Outliers	0.1530

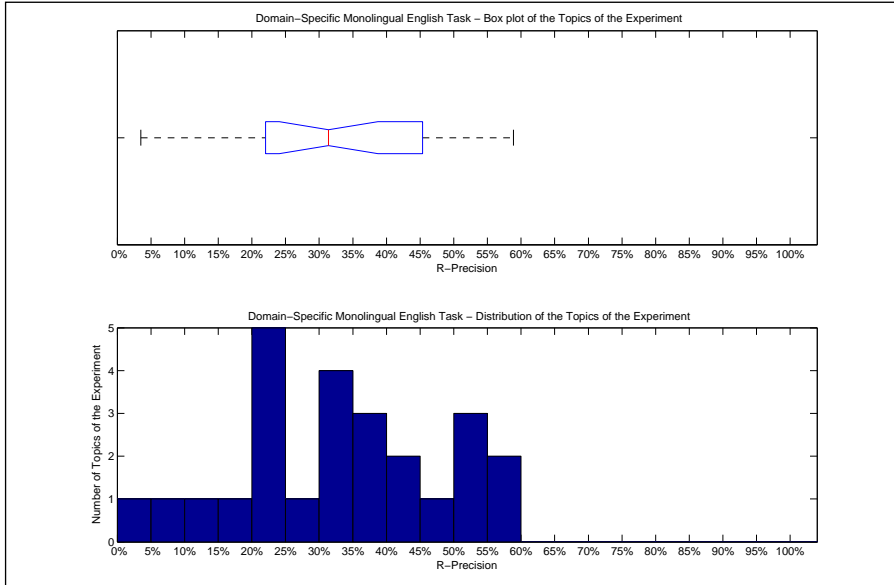

Precision averages (%) for individual queries			
176-DS	46.67	189-DS	13.64
177-DS	3.51	190-DS	17.92
178-DS	23.17	191-DS	20.31
179-DS	44.95	192-DS	21.50
180-DS	55.61	193-DS	53.80
181-DS	27.78	194-DS	32.16
182-DS	23.68	195-DS	58.88
183-DS	43.71	196-DS	22.22
184-DS	38.72	197-DS	31.40
185-DS	35.43	198-DS	53.56
186-DS	7.55	199-DS	30.99
187-DS	50.50	200-DS	30.30
188-DS	39.47		

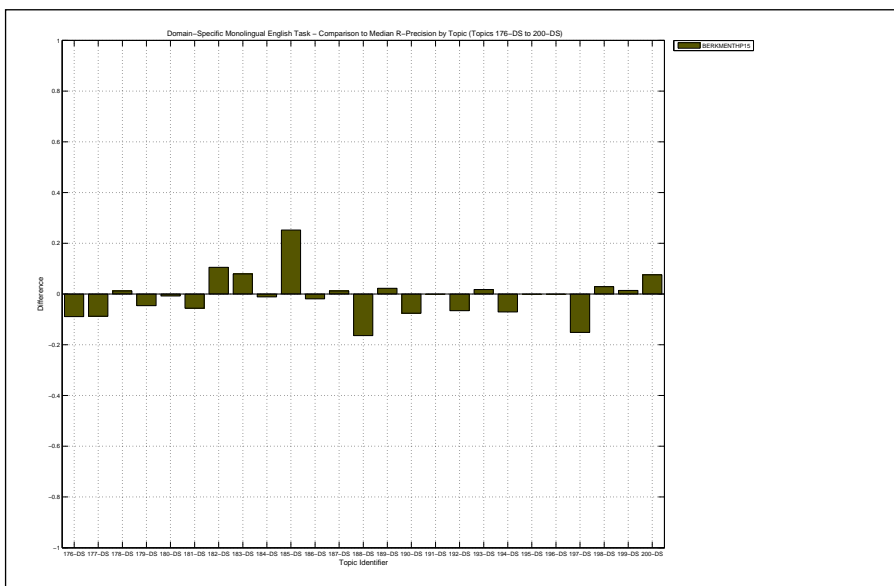

Overall statistics for 25 queries :		Priority	1
Total number of documents over all queries		Query Construction	AUTOMATIC
Retrieved	25,000	Source Language	English
Relevant	4,530	Topic Fields	title, description
Relevant retrieved	2,631	Pooled	true
Geometric Mean Average Precision		word pairs in window=5	
Binary Preference (BPREF)			
	0.1501		
	0.2619		

Interploated Recall (%)	Precision Averages (%)
0	79.80
10	48.99
20	35.95
30	28.69
40	22.33
50	17.22
60	10.25
70	3.18
80	0.32
90	0.08
100	0.00

Average precision (non-interpolated) for all relevant documents (averaged over queries)

18.91

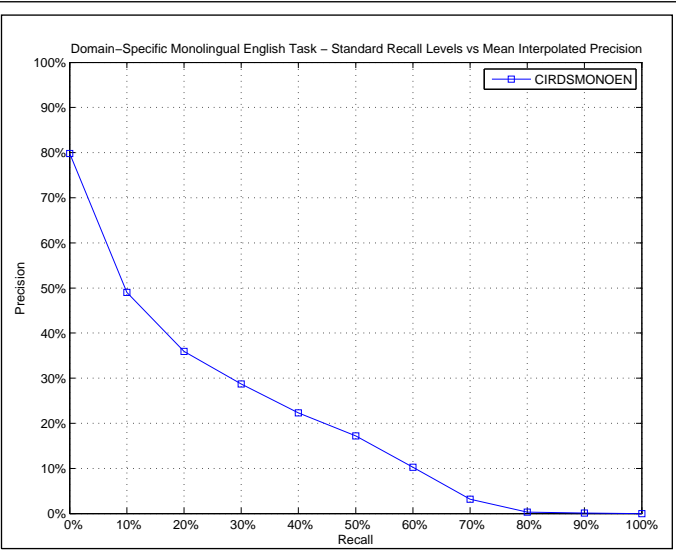

AVERAGE_PRECISION

Maximum	0.5583
Minimum	0.0490
First Quartile	0.0830
Second Quartile	0.1508
Third Quartile	0.2718
Interquartile range	0.1888
Mean	0.1891
Standard Deviation	0.1340
Lower Outlier Threshold	0.0490
Upper Outlier Threshold	0.4285
Mean With No Outliers	0.1738
Std With No Outliers	0.1121

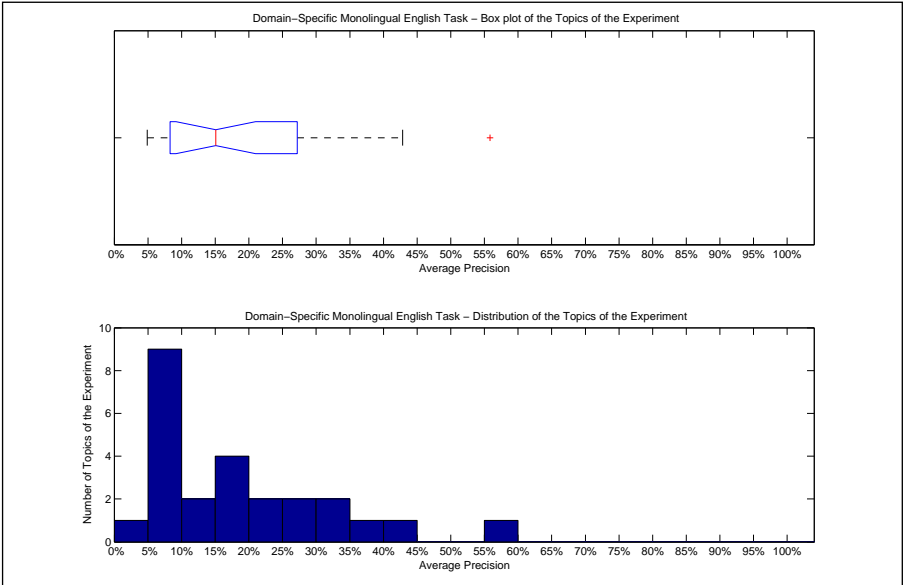

Precision averages (%) for individual queries

176-DS	30.60	189-DS	15.09
177-DS	13.30	190-DS	6.42
178-DS	9.43	191-DS	8.40
179-DS	27.53	192-DS	8.38
180-DS	42.85	193-DS	34.34
181-DS	7.44	194-DS	21.40
182-DS	8.06	195-DS	39.38
183-DS	17.89	196-DS	7.35
184-DS	27.07	197-DS	15.08
185-DS	4.90	198-DS	18.97
186-DS	5.21	199-DS	9.36
187-DS	23.97	200-DS	14.59
188-DS	55.83		

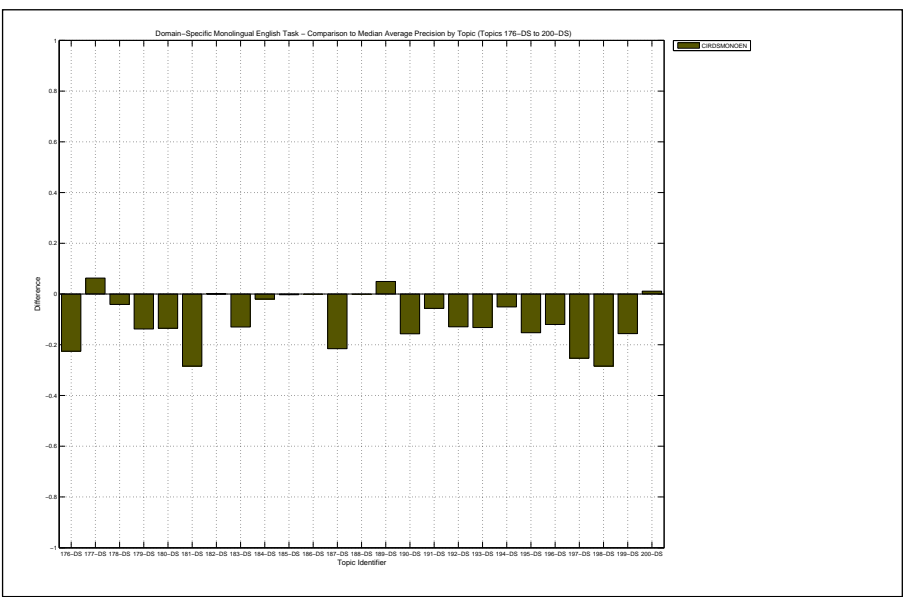

Docs Cutoff Levels	Precision at DCL (%)
5 docs	50.40
10 docs	49.20
15 docs	48.00
20 docs	45.80
30 docs	42.53
100 docs	34.00
200 docs	26.34
500 docs	16.82
1000 docs	10.52
R-Precision (precision after R document retrieved, where R = Relevant retrieved)	
	27.11

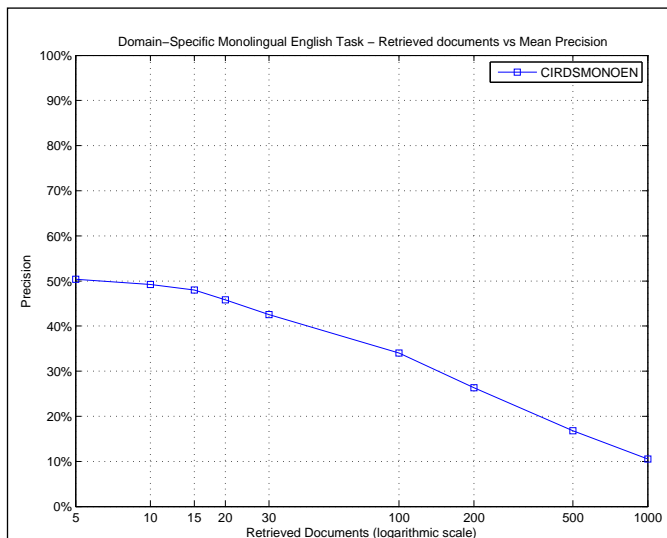

R_PRECISION	
Maximum	0.5643
Minimum	0.0755
First Quartile	0.1593
Second Quartile	0.2197
Third Quartile	0.3905
Interquartile range	0.2312
Mean	0.2711
Standard Deviation	0.1416
Lower Outlier Threshold	0.0755
Upper Outlier Threshold	0.5643
Mean With No Outliers	0.2711
Std With No Outliers	0.1416

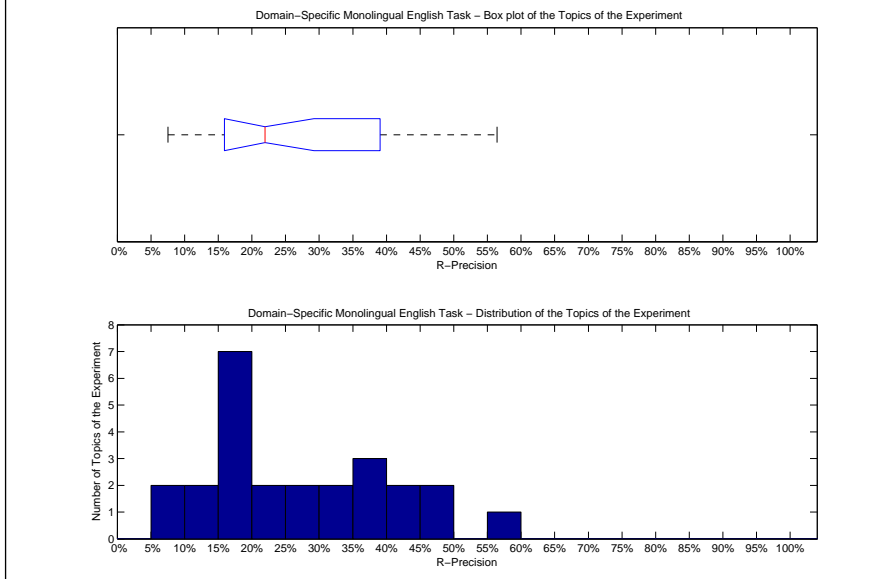

Precision averages (%) for individual queries			
176-DS	44.44	189-DS	20.45
177-DS	17.54	190-DS	16.04
178-DS	17.07	191-DS	15.62
179-DS	37.61	192-DS	19.63
180-DS	49.73	193-DS	41.21
181-DS	11.11	194-DS	39.21
182-DS	10.53	195-DS	49.21
183-DS	30.46	196-DS	15.56
184-DS	39.00	197-DS	25.00
185-DS	9.45	198-DS	29.29
186-DS	7.55	199-DS	19.72
187-DS	34.00	200-DS	21.97
188-DS	56.43		

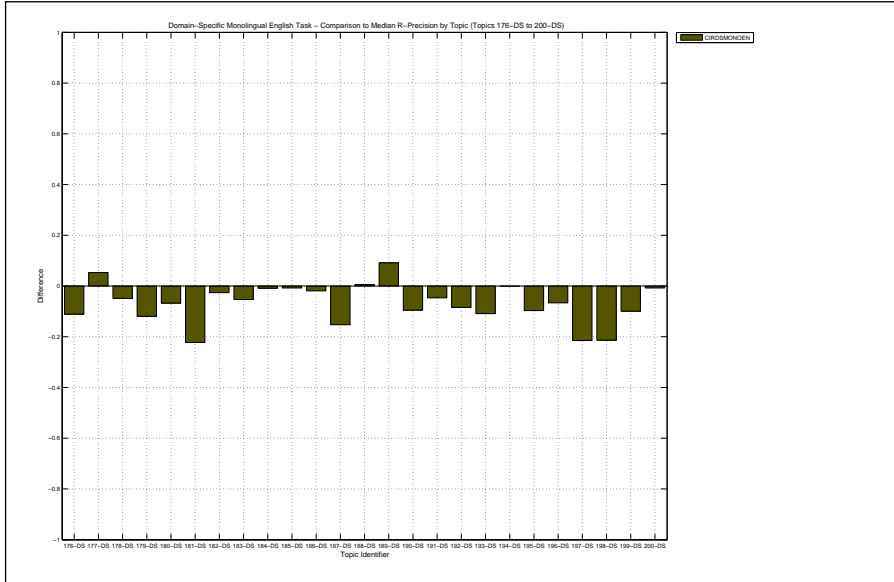

Overall statistics for 25 queries :		Priority	2
Total number of documents over all queries		Query Construction	AUTOMATIC
Retrieved	25,000	Source Language	English
Relevant	4,530	Topic Fields	title, description
Relevant retrieved	2,644	Pooled	true
Geometric Mean Average Precision		tfidf+pairs	
Binary Preference (BPREF)			

Interploated Recall (%)	Precision Averages (%)
0	83.26
10	50.27
20	36.16
30	29.65
40	22.99
50	18.53
60	10.85
70	3.35
80	1.49
90	0.11
100	0.00
Average precision (non-interpolated) for all relevant documents (averaged over queries)	
19.50	

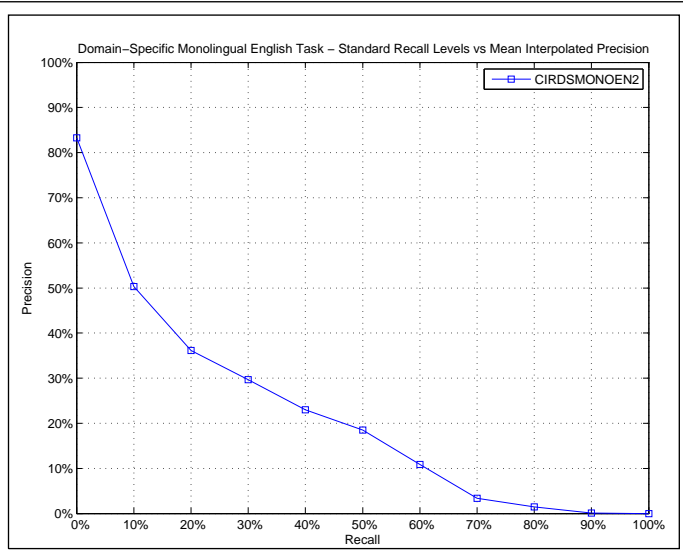

AVERAGE_PRECISION	
Maximum	0.5615
Minimum	0.0438
First Quartile	0.0864
Second Quartile	0.1607
Third Quartile	0.2830
Interquartile range	0.1966
Mean	0.1950
Standard Deviation	0.1361
Lower Outlier Threshold	0.0438
Upper Outlier Threshold	0.5615
Mean With No Outliers	0.1950
Std With No Outliers	0.1361

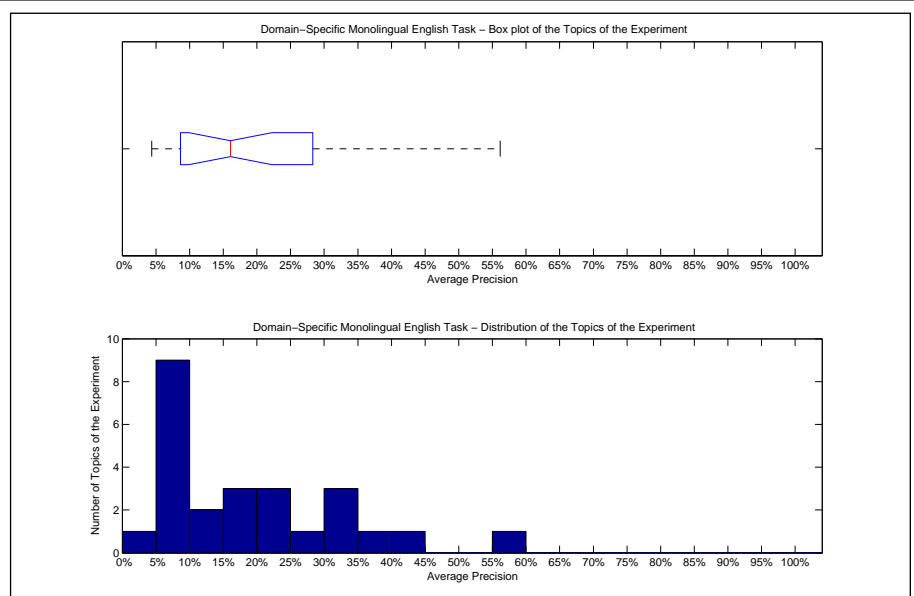

Precision averages (%) for individual queries			
176-DS	31.51	189-DS	16.07
177-DS	11.95	190-DS	6.87
178-DS	9.13	191-DS	8.91
179-DS	27.23	192-DS	8.87
180-DS	43.11	193-DS	32.28
181-DS	7.24	194-DS	22.42
182-DS	7.97	195-DS	39.49
183-DS	19.23	196-DS	7.34
184-DS	32.86	197-DS	17.51
185-DS	4.38	198-DS	23.59
186-DS	5.30	199-DS	9.50
187-DS	24.18	200-DS	14.36
188-DS	56.15		

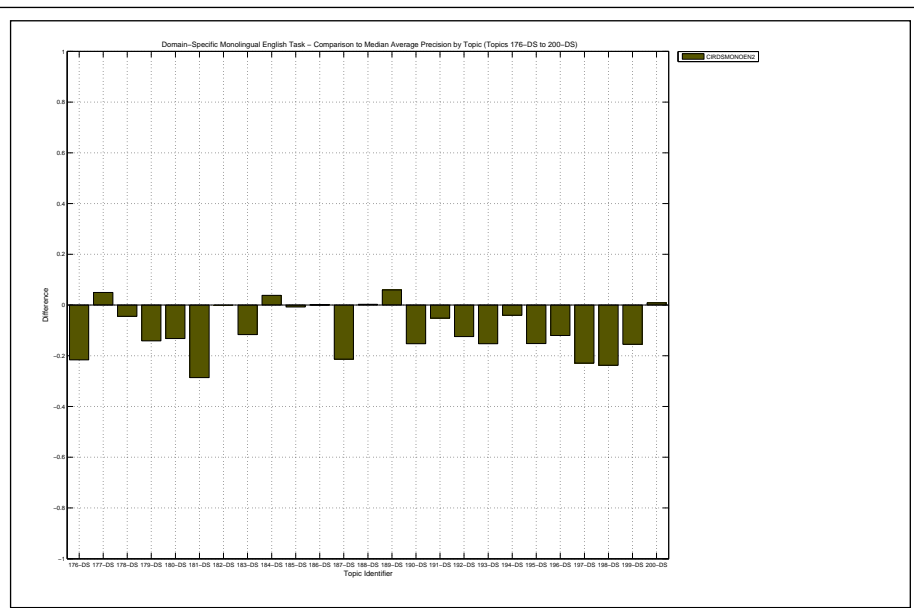

Docs Cutoff Levels	Precision at DCL (%)
5 docs	52.00
10 docs	50.40
15 docs	47.47
20 docs	46.40
30 docs	41.73
100 docs	35.36
200 docs	27.44
500 docs	17.34
1000 docs	10.58
R-Precision (precision after R document retrieved, where R = Relevant retrieved)	
	27.69

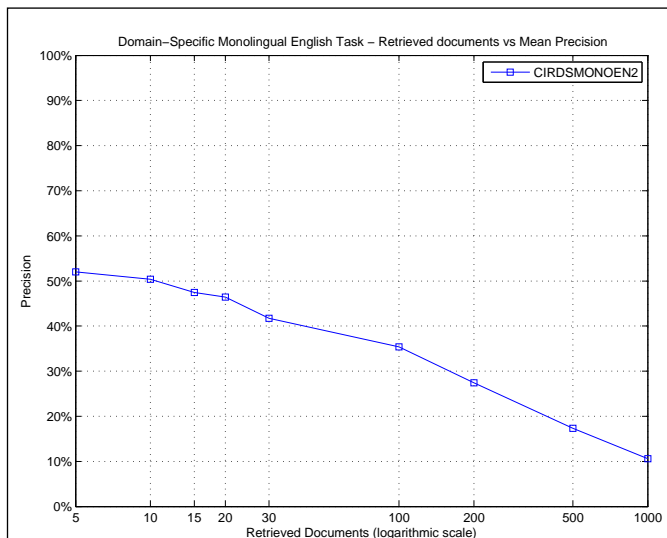

R_PRECISION	
Maximum	0.5585
Minimum	0.0755
First Quartile	0.1629
Second Quartile	0.2500
Third Quartile	0.3762
Interquartile range	0.2133
Mean	0.2769
Standard Deviation	0.1414
Lower Outlier Threshold	0.0755
Upper Outlier Threshold	0.5585
Mean With No Outliers	0.2769
Std With No Outliers	0.1414

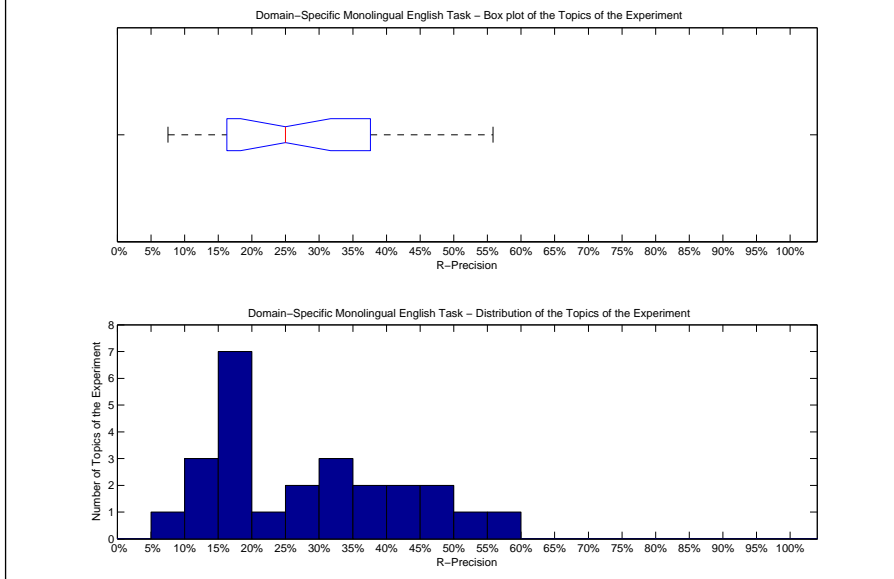

Precision averages (%) for individual queries			
176-DS	48.89	189-DS	25.00
177-DS	15.79	190-DS	16.98
178-DS	16.46	191-DS	17.19
179-DS	36.70	192-DS	19.63
180-DS	50.80	193-DS	41.21
181-DS	11.11	194-DS	36.56
182-DS	13.16	195-DS	48.99
183-DS	30.46	196-DS	15.56
184-DS	40.39	197-DS	26.16
185-DS	10.24	198-DS	30.54
186-DS	7.55	199-DS	19.72
187-DS	34.61	200-DS	22.73
188-DS	55.85		

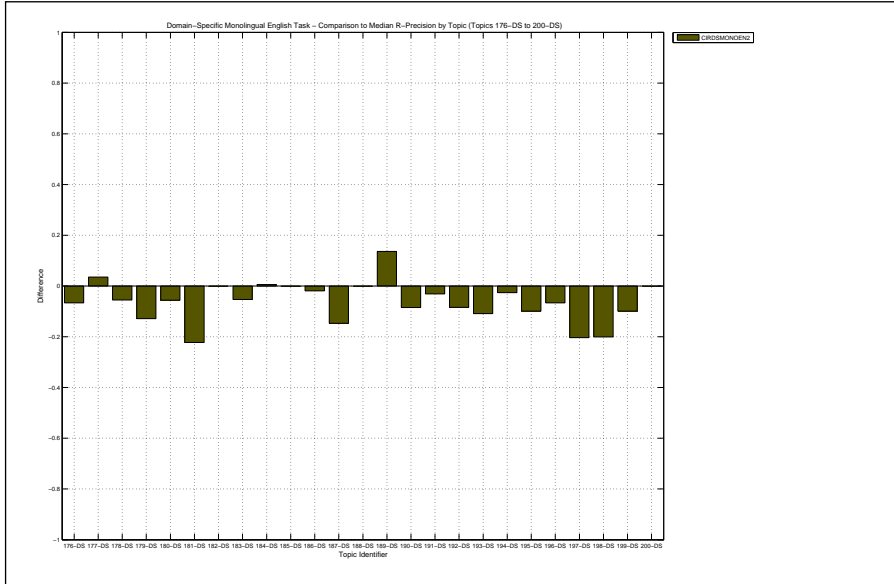

Overall statistics for 25 queries :		Priority	1
Total number of documents over all queries		Query Construction	AUTOMATIC
Retrieved	25,000	Source Language	English
Relevant	4,530	Topic Fields	title, description
Relevant retrieved	3,622	Pooled	true
Geometric Mean Average Precision		GL2 & PB2 & InB2	
Binary Preference (BPREF)			
		0.2774	
		0.3801	

Interploated Recall (%)	Precision Averages (%)
0	81.33
10	58.39
20	51.48
30	47.43
40	43.02
50	38.48
60	33.00
70	26.56
80	16.10
90	5.42
100	0.68
Average precision (non-interpolated) for all relevant documents (averaged over queries)	
34.72	

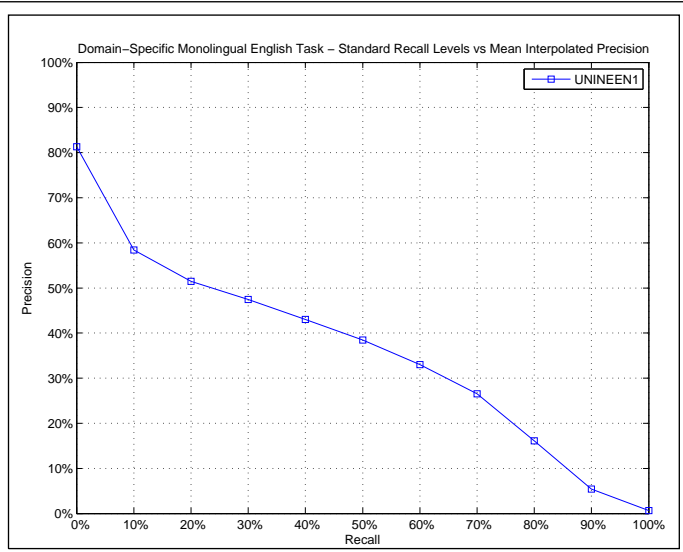

AVERAGE_PRECISION	
Maximum	0.6920
Minimum	0.0448
First Quartile	0.1686
Second Quartile	0.3137
Third Quartile	0.5526
Interquartile range	0.3839
Mean	0.3472
Standard Deviation	0.2054
Lower Outlier Threshold	0.0448
Upper Outlier Threshold	0.6920
Mean With No Outliers	0.3472
Std With No Outliers	0.2054

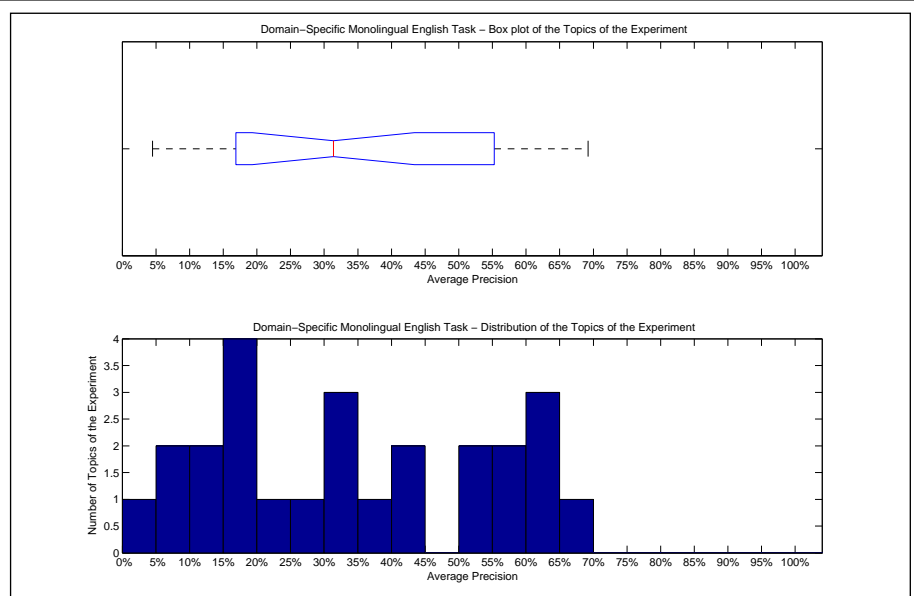

Precision averages (%) for individual queries			
176-DS	69.20	189-DS	19.53
177-DS	9.24	190-DS	20.42
178-DS	14.45	191-DS	29.41
179-DS	41.34	192-DS	18.93
180-DS	54.87	193-DS	58.79
181-DS	37.59	194-DS	42.19
182-DS	15.33	195-DS	63.56
183-DS	31.37	196-DS	17.37
184-DS	33.52	197-DS	56.41
185-DS	7.56	198-DS	53.51
186-DS	4.48	199-DS	31.37
187-DS	61.06	200-DS	12.30
188-DS	64.11		

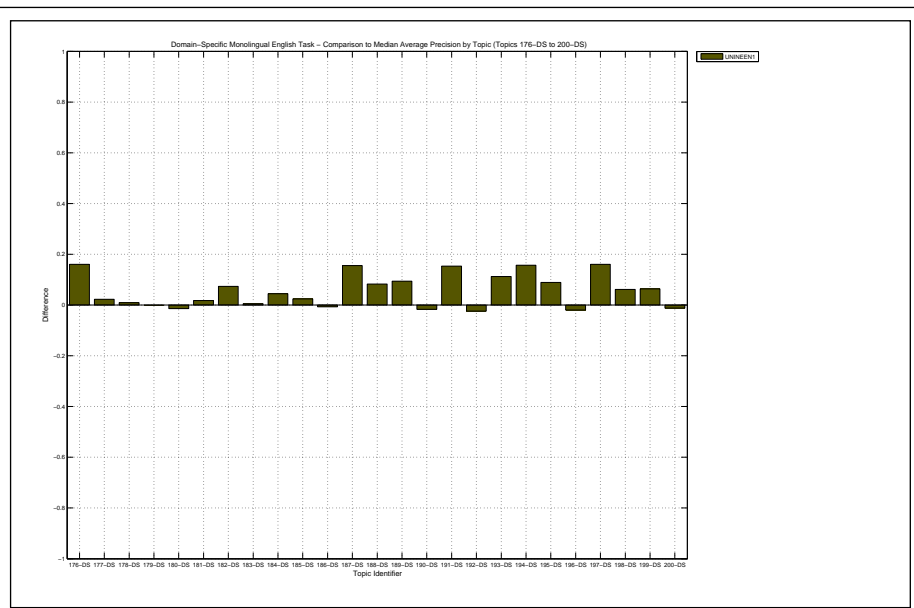

Docs Cutoff Levels	Precision at DCL (%)
5 docs	61.60
10 docs	56.40
15 docs	54.67
20 docs	53.80
30 docs	51.33
100 docs	45.00
200 docs	37.46
500 docs	24.21
1000 docs	14.49
R-Precision (precision after R document retrieved, where R = Relevant retrieved)	
	39.14

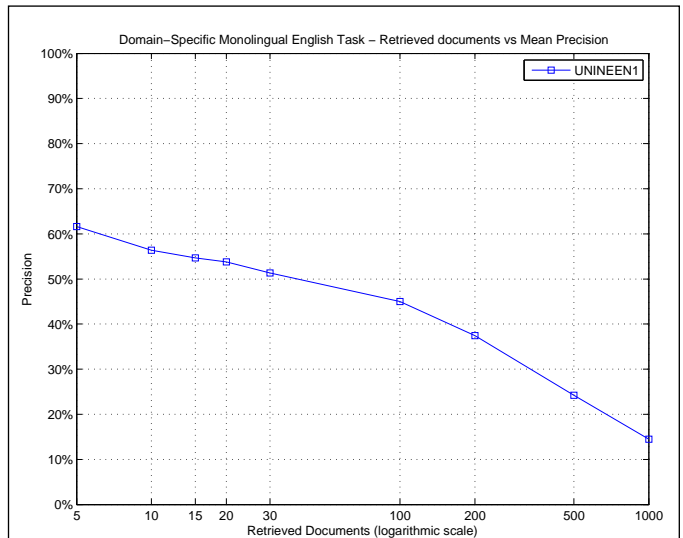

R_PRECISION	
Maximum	0.6778
Minimum	0.0943
First Quartile	0.2481
Second Quartile	0.3333
Third Quartile	0.5780
Interquartile range	0.3298
Mean	0.3914
Standard Deviation	0.1860
Lower Outlier Threshold	0.0943
Upper Outlier Threshold	0.6778
Mean With No Outliers	0.3914
Std With No Outliers	0.1860

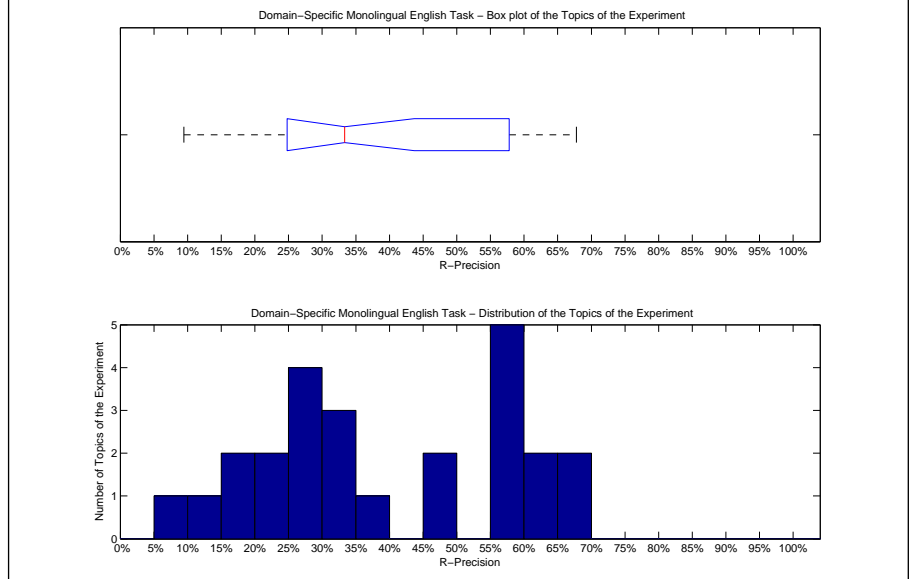

Precision averages (%) for individual queries			
176-DS	67.78	189-DS	25.00
177-DS	21.05	190-DS	25.47
178-DS	28.05	191-DS	31.25
179-DS	47.71	192-DS	29.91
180-DS	57.49	193-DS	59.22
181-DS	33.33	194-DS	55.07
182-DS	18.42	195-DS	65.84
183-DS	35.76	196-DS	15.56
184-DS	46.52	197-DS	58.72
185-DS	11.81	198-DS	56.07
186-DS	9.43	199-DS	30.99
187-DS	63.58	200-DS	24.24
188-DS	60.23		

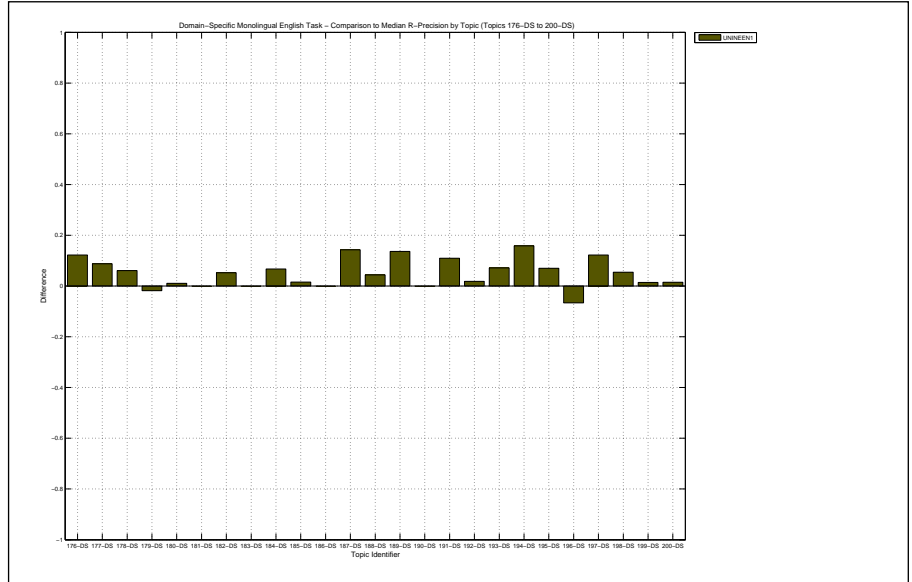

Overall statistics for 25 queries :		Priority	3
Total number of documents over all queries		Query Construction	AUTOMATIC
Retrieved	25,000	Source Language	English
Relevant	4,530	Topic Fields	title, description
Relevant retrieved	3,350	Pooled	true
Geometric Mean Average Precision		LM & PB2 & PL2	
Binary Preference (BPREF)		0.2351	
		0.3518	

Interploated Recall (%)	Precision Averages (%)
0	80.41
10	56.10
20	46.66
30	41.21
40	36.57
50	32.15
60	26.83
70	18.71
80	11.48
90	5.34
100	0.70

Average precision (non-interpolated) for all relevant documents (averaged over queries)

30.38

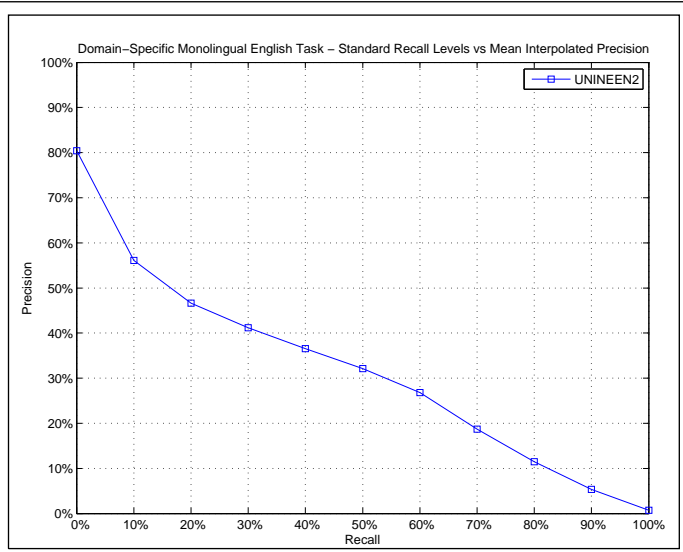

AVERAGE_PRECISION

Maximum	0.5891
Minimum	0.0395
First Quartile	0.1557
Second Quartile	0.2566
Third Quartile	0.4655
Interquartile range	0.3099
Mean	0.3038
Standard Deviation	0.1856
Lower Outlier Threshold	0.0395
Upper Outlier Threshold	0.5891
Mean With No Outliers	0.3038
Std With No Outliers	0.1856

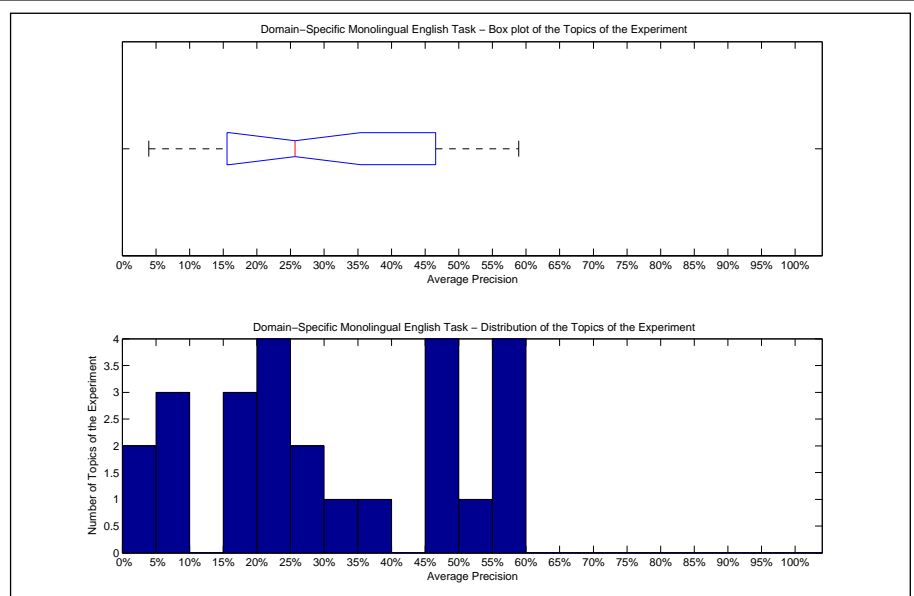

Precision averages (%) for individual queries

176-DS	58.91	189-DS	4.71
177-DS	9.27	190-DS	22.94
178-DS	15.19	191-DS	22.66
179-DS	46.29	192-DS	23.67
180-DS	57.62	193-DS	45.98
181-DS	45.62	194-DS	31.89
182-DS	8.34	195-DS	54.66
183-DS	29.76	196-DS	15.69
184-DS	20.11	197-DS	55.09
185-DS	3.95	198-DS	47.36
186-DS	5.89	199-DS	25.66
187-DS	35.56	200-DS	16.77
188-DS	56.01		

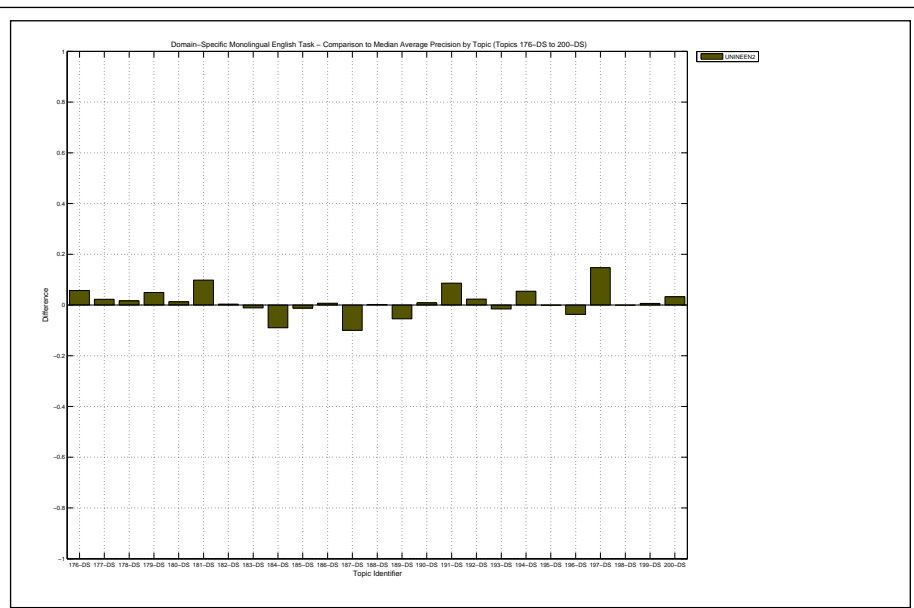

Docs Cutoff Levels	Precision at DCL (%)
5 docs	60.00
10 docs	56.40
15 docs	55.47
20 docs	54.00
30 docs	49.07
100 docs	41.56
200 docs	33.74
500 docs	21.45
1000 docs	13.40
R-Precision (precision after R document retrieved, where R = Relevant retrieved)	
	33.75

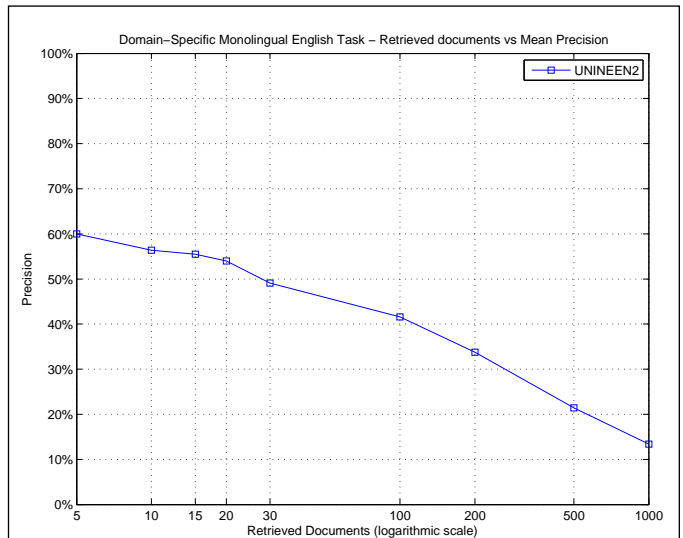

R_PRECISION	
Maximum	0.5615
Minimum	0.0455
First Quartile	0.1867
Second Quartile	0.3092
Third Quartile	0.5111
Interquartile range	0.3245
Mean	0.3375
Standard Deviation	0.1723
Lower Outlier Threshold	0.0455
Upper Outlier Threshold	0.5615
Mean With No Outliers	0.3375
Std With No Outliers	0.1723

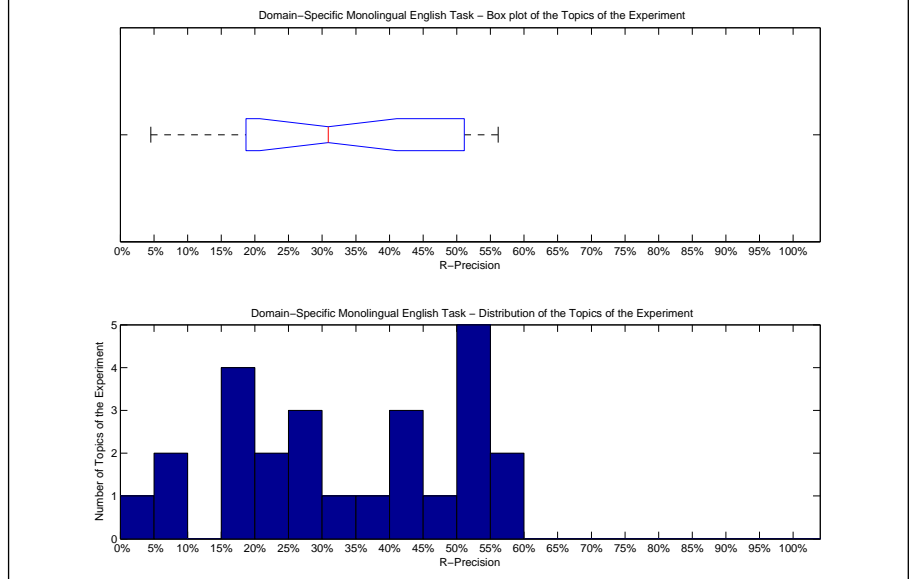

Precision averages (%) for individual queries			
176-DS	55.56	189-DS	4.55
177-DS	15.79	190-DS	22.64
178-DS	26.83	191-DS	18.75
179-DS	54.13	192-DS	27.10
180-DS	56.15	193-DS	50.11
181-DS	44.44	194-DS	40.97
182-DS	18.42	195-DS	54.83
183-DS	35.76	196-DS	17.78
184-DS	30.92	197-DS	54.65
185-DS	8.66	198-DS	48.95
186-DS	5.66	199-DS	23.94
187-DS	44.06	200-DS	28.79
188-DS	54.39		

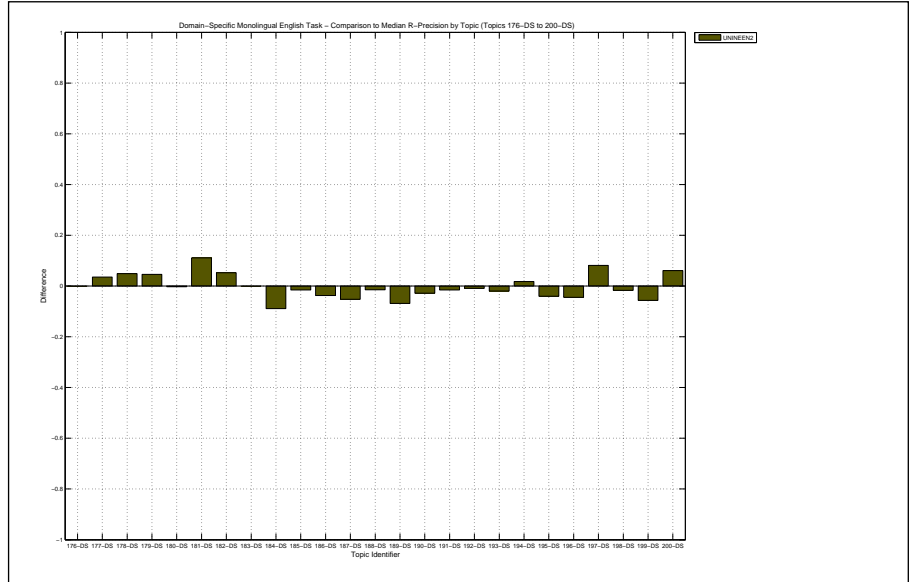

Overall statistics for 25 queries :	
Total number of documents over all queries	
Retrieved	25,000
Relevant	4,530
Relevant retrieved	3,587
Geometric Mean Average Precision	0.2716
Binary Preference (BPREF)	0.3741

Priority	4
Query Construction	AUTOMATIC
Source Language	English
Topic Fields	title, description
Pooled	true

PL2 & InB2

Interploated Recall (%)	Precision Averages (%)
0	80.96
10	57.11
20	49.72
30	45.76
40	42.05
50	37.99
60	32.57
70	25.93
80	16.43
90	6.47
100	1.07
Average precision (non-interpolated) for all relevant documents (averaged over queries)	
33.99	

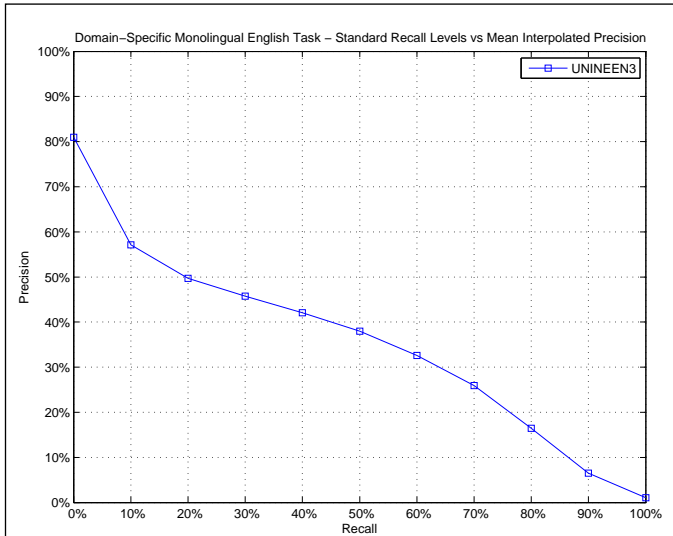

AVERAGE_PRECISION	
Maximum	0.6767
Minimum	0.0514
First Quartile	0.1637
Second Quartile	0.2919
Third Quartile	0.5542
Interquartile range	0.3904
Mean	0.3399
Standard Deviation	0.2008
Lower Outlier Threshold	0.0514
Upper Outlier Threshold	0.6767
Mean With No Outliers	0.3399
Std With No Outliers	0.2008

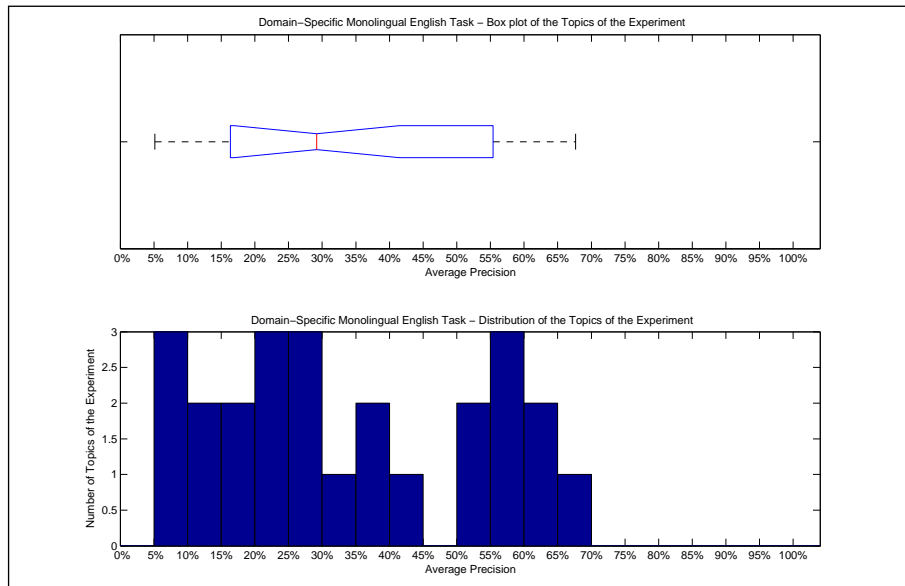

Precision averages (%) for individual queries			
176-DS	67.67	189-DS	16.51
177-DS	9.34	190-DS	20.08
178-DS	15.96	191-DS	32.16
179-DS	41.71	192-DS	20.87
180-DS	58.57	193-DS	56.66
181-DS	38.68	194-DS	37.39
182-DS	14.47	195-DS	60.70
183-DS	27.94	196-DS	20.84
184-DS	26.82	197-DS	55.00
185-DS	5.16	198-DS	54.23
186-DS	5.14	199-DS	29.19
187-DS	58.94	200-DS	13.55
188-DS	62.15		

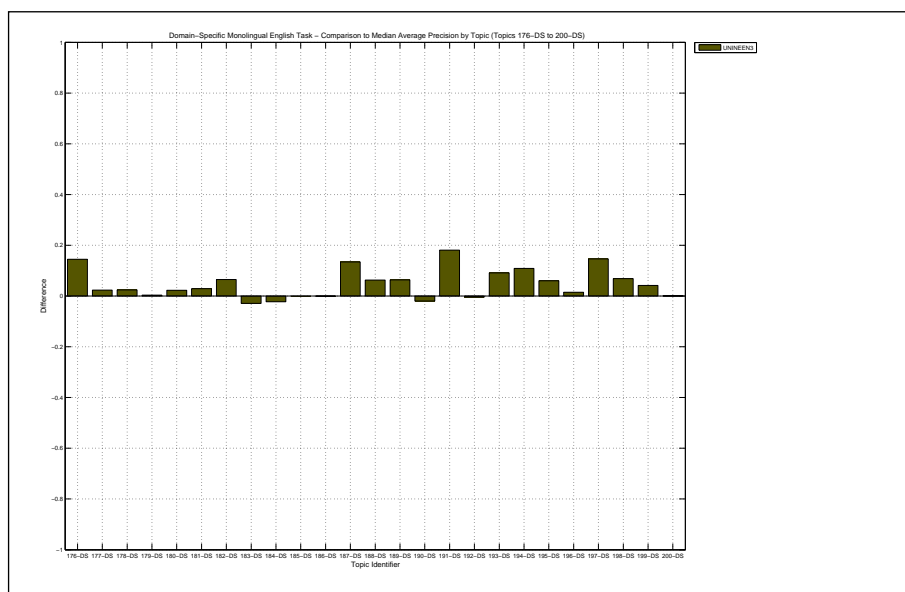

Docs Cutoff Levels	Precision at DCL (%)
5 docs	59.20
10 docs	55.60
15 docs	54.13
20 docs	54.00
30 docs	51.87
100 docs	44.40
200 docs	36.50
500 docs	23.56
1000 docs	14.35
R-Precision (precision after R document retrieved, where R = Relevant retrieved)	
	38.65

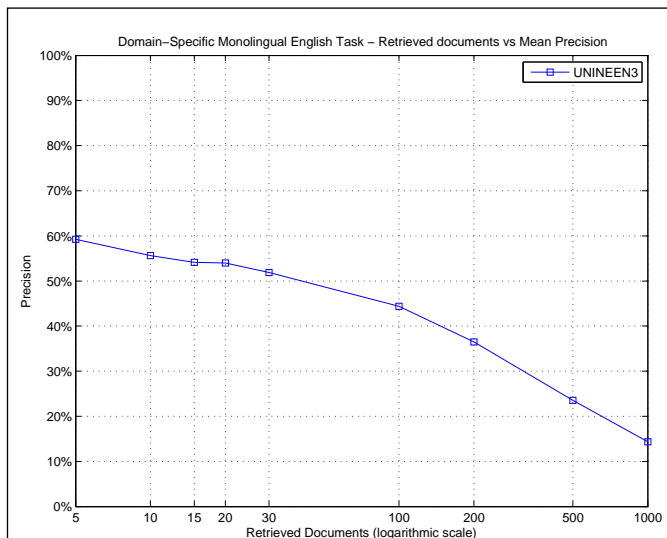

R_PRECISION	
Maximum	0.6556
Minimum	0.0945
First Quartile	0.2470
Second Quartile	0.3510
Third Quartile	0.5838
Interquartile range	0.3368
Mean	0.3865
Standard Deviation	0.1787
Lower Outlier Threshold	0.0945
Upper Outlier Threshold	0.6556
Mean With No Outliers	0.3865
Std With No Outliers	0.1787

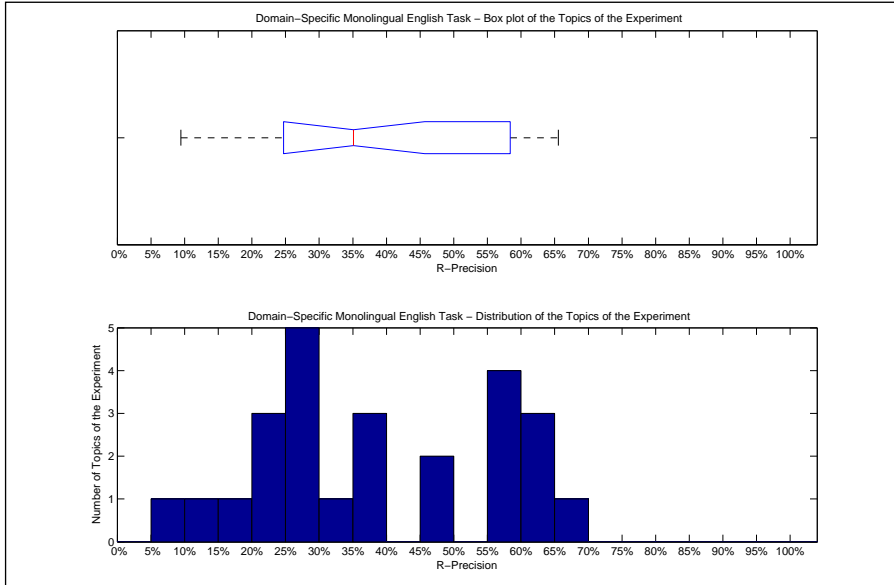

Precision averages (%) for individual queries			
176-DS	65.56	189-DS	18.18
177-DS	21.05	190-DS	25.47
178-DS	27.44	191-DS	37.50
179-DS	49.54	192-DS	28.04
180-DS	59.09	193-DS	59.44
181-DS	33.33	194-DS	47.58
182-DS	22.37	195-DS	62.70
183-DS	35.10	196-DS	22.22
184-DS	39.83	197-DS	58.14
185-DS	9.45	198-DS	56.07
186-DS	11.32	199-DS	28.17
187-DS	62.58	200-DS	25.76
188-DS	60.23		

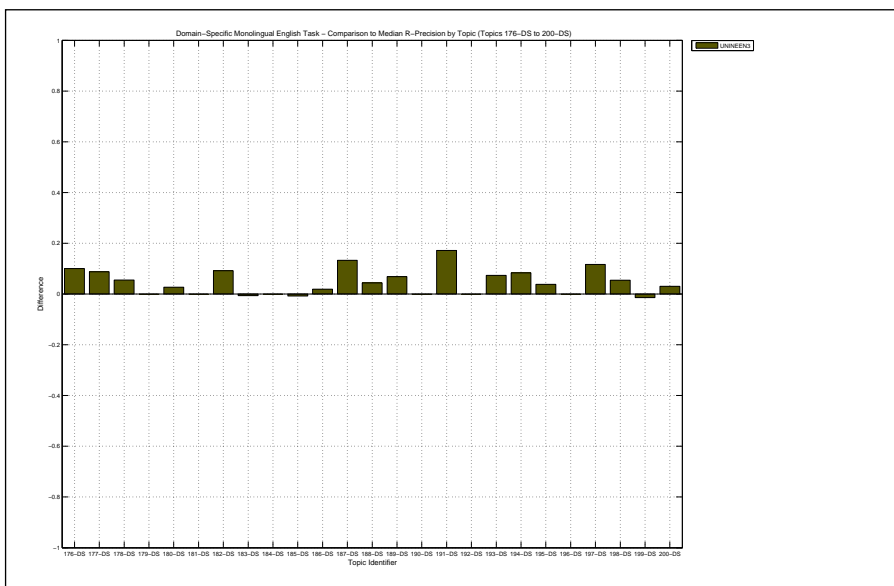

Overall statistics for 25 queries :		Priority	2
Total number of documents over all queries		Query Construction	AUTOMATIC
Retrieved	25,000	Source Language	English
Relevant	4,530	Topic Fields	title, description, narrative
Relevant retrieved	3,576	Pooled	true
Geometric Mean Average Precision		GL2 & PB2 & InB2	
Binary Preference (BPREF)			
	0.2987		
	0.4002		

Interploated Recall (%)	Precision Averages (%)
0	86.47
10	61.07
20	54.99
30	48.63
40	43.36
50	37.16
60	31.48
70	24.67
80	14.99
90	4.95
100	0.64
Average precision (non-interpolated) for all relevant documents (averaged over queries)	
35.34	

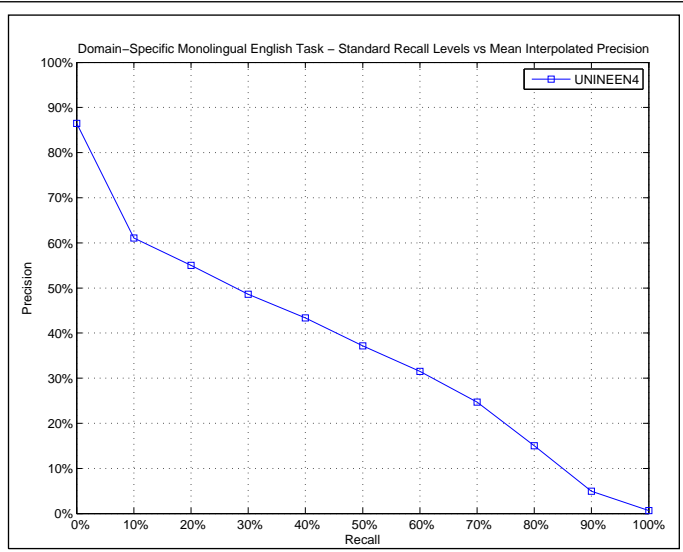

AVERAGE_PRECISION	
Maximum	0.7119
Minimum	0.0636
First Quartile	0.2075
Second Quartile	0.3783
Third Quartile	0.5046
Interquartile range	0.2971
Mean	0.3534
Standard Deviation	0.1838
Lower Outlier Threshold	0.0636
Upper Outlier Threshold	0.7119
Mean With No Outliers	0.3534
Std With No Outliers	0.1838

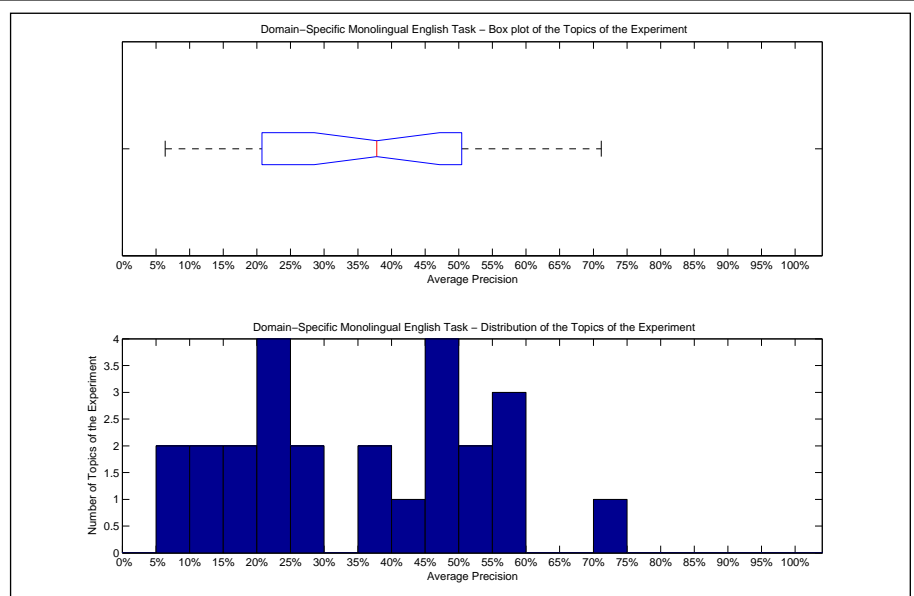

Precision averages (%) for individual queries			
176-DS	71.19	189-DS	22.17
177-DS	8.66	190-DS	22.13
178-DS	13.56	191-DS	38.12
179-DS	46.62	192-DS	21.31
180-DS	56.02	193-DS	54.62
181-DS	41.40	194-DS	46.09
182-DS	13.63	195-DS	52.49
183-DS	37.83	196-DS	19.05
184-DS	27.06	197-DS	49.78
185-DS	6.36	198-DS	58.04
186-DS	24.20	199-DS	27.04
187-DS	49.34	200-DS	16.85
188-DS	59.89		

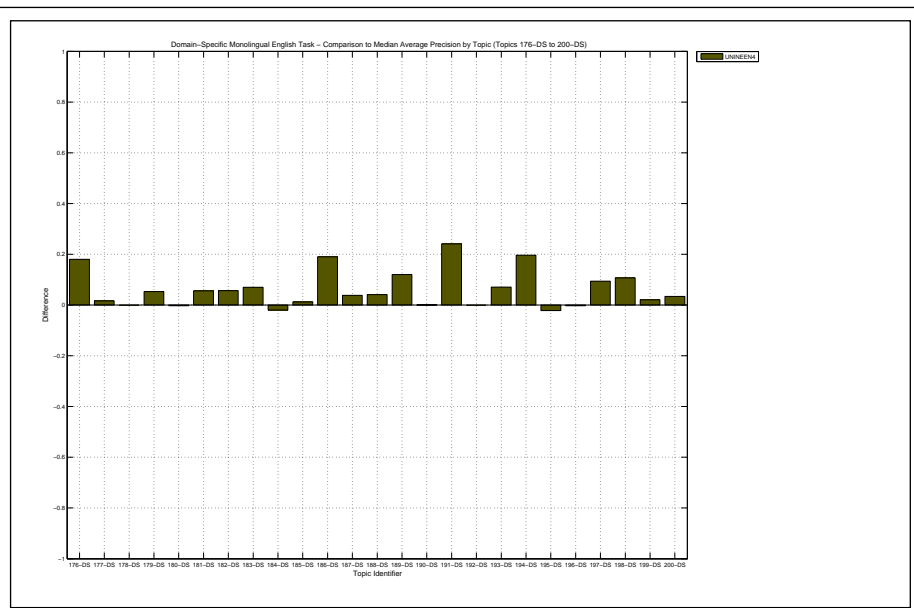

Docs Cutoff Levels	Precision at DCL (%)
5 docs	61.60
10 docs	61.60
15 docs	60.00
20 docs	58.40
30 docs	54.80
100 docs	46.72
200 docs	36.18
500 docs	22.96
1000 docs	14.30
R-Precision (precision after R document retrieved, where R = Relevant retrieved)	
	39.54

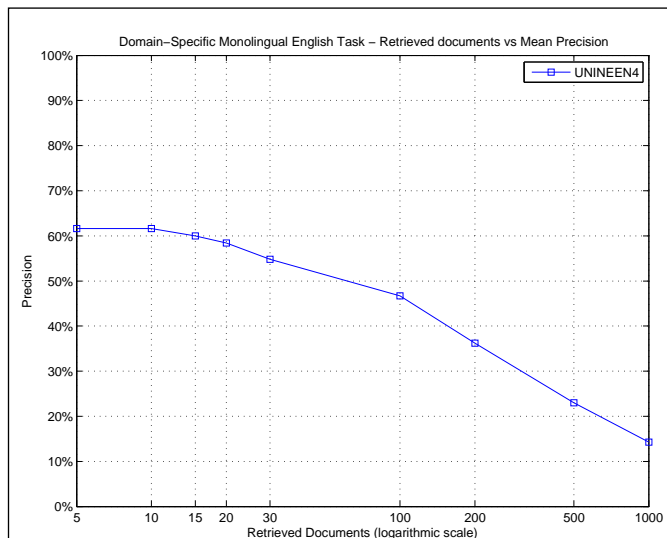

R_PRECISION	
Maximum	0.7000
Minimum	0.1228
First Quartile	0.2534
Second Quartile	0.4371
Third Quartile	0.5412
Interquartile range	0.2878
Mean	0.3954
Standard Deviation	0.1662
Lower Outlier Threshold	0.1228
Upper Outlier Threshold	0.7000
Mean With No Outliers	0.3954
Std With No Outliers	0.1662

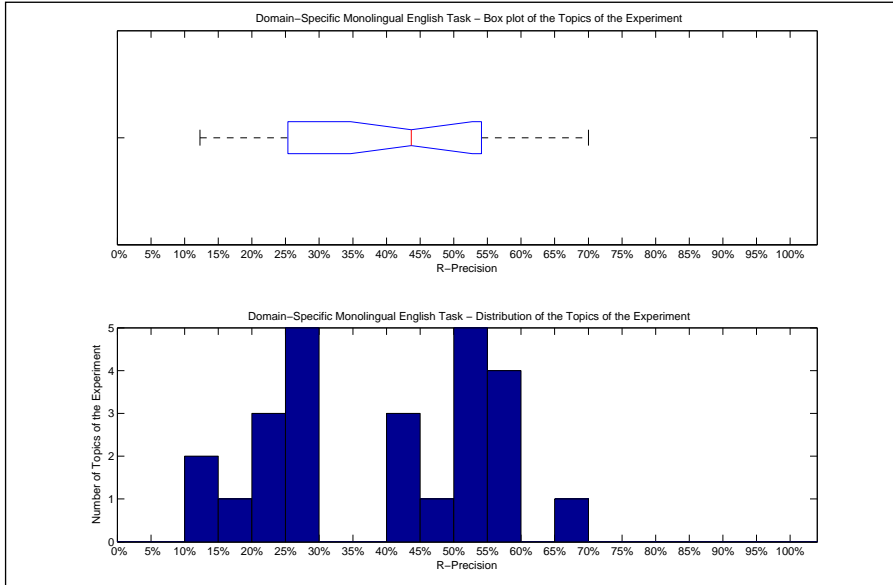

Precision averages (%) for individual queries			
176-DS	70.00	189-DS	29.55
177-DS	12.28	190-DS	24.53
178-DS	25.61	191-DS	45.31
179-DS	51.38	192-DS	22.43
180-DS	54.28	193-DS	58.13
181-DS	44.44	194-DS	52.86
182-DS	22.37	195-DS	55.28
183-DS	43.71	196-DS	15.56
184-DS	41.78	197-DS	54.07
185-DS	13.39	198-DS	56.90
186-DS	26.42	199-DS	29.58
187-DS	52.52	200-DS	28.79
188-DS	57.31		

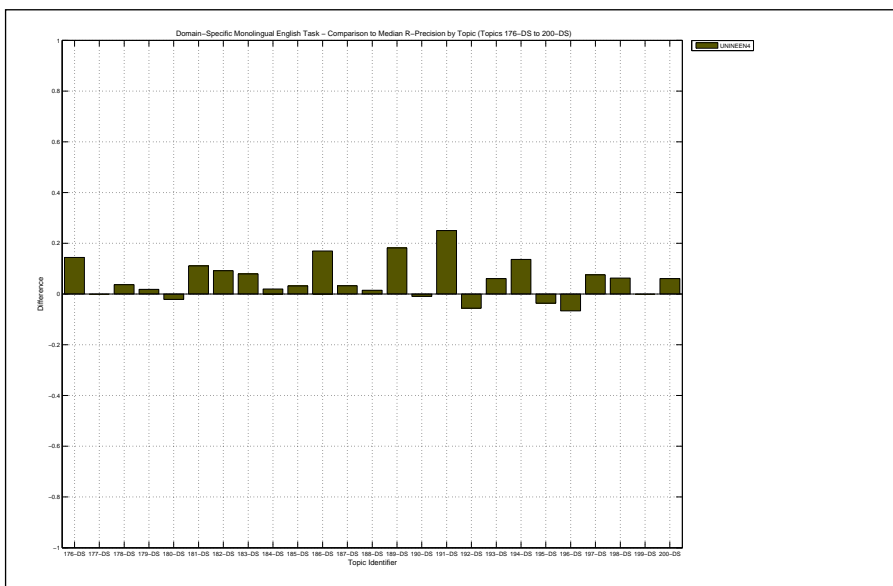

Overall statistics for 25 queries :	
Total number of documents over all queries	
Retrieved	25,000
Relevant	4,530
Relevant retrieved	3,225
Geometric Mean Average Precision	0.2115
Binary Preference (BPREF)	0.3164

Priority	2
Query Construction	AUTOMATIC
Source Language	English
Topic Fields	title, description
Pooled	true
LexicalEntailment	

Interploated Recall (%)	Precision Averages (%)
0	83.19
10	53.53
20	42.83
30	37.06
40	33.12
50	28.97
60	23.25
70	14.76
80	7.05
90	2.12
100	0.00
Average precision (non-interpolated) for all relevant documents (averaged over queries)	
27.22	

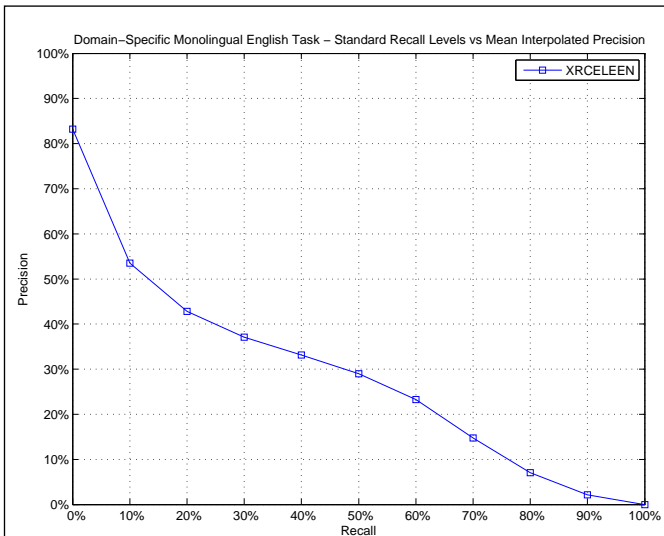

AVERAGE_PRECISION	
Maximum	0.5694
Minimum	0.0468
First Quartile	0.0996
Second Quartile	0.2500
Third Quartile	0.4149
Interquartile range	0.3154
Mean	0.2722
Standard Deviation	0.1703
Lower Outlier Threshold	0.0468
Upper Outlier Threshold	0.5694
Mean With No Outliers	0.2722
Std With No Outliers	0.1703

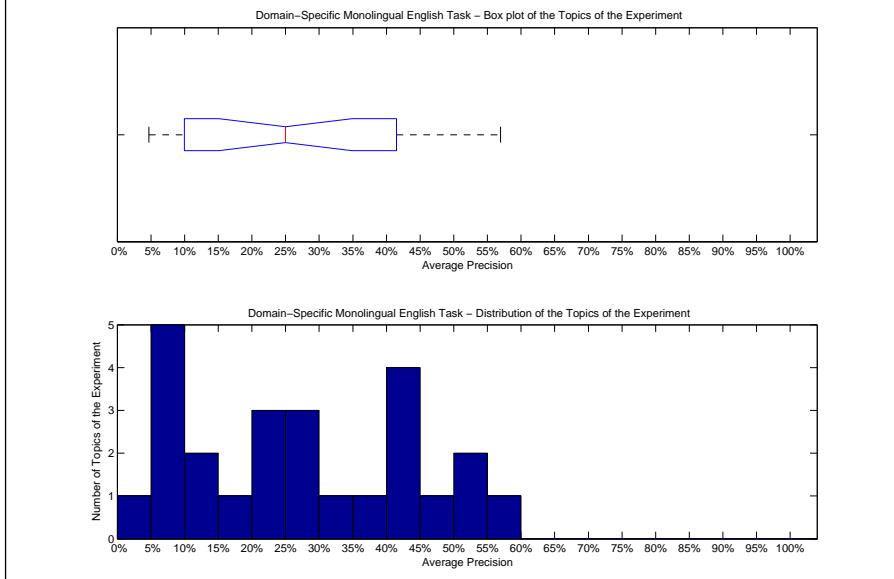

Precision averages (%) for individual queries			
176-DS	25.70	189-DS	10.16
177-DS	9.35	190-DS	16.56
178-DS	5.32	191-DS	8.90
179-DS	47.82	192-DS	21.48
180-DS	53.94	193-DS	42.69
181-DS	40.02	194-DS	43.25
182-DS	6.84	195-DS	54.17
183-DS	39.66	196-DS	22.52
184-DS	24.59	197-DS	27.21
185-DS	4.68	198-DS	41.09
186-DS	7.23	199-DS	25.00
187-DS	33.44	200-DS	11.84
188-DS	56.94		

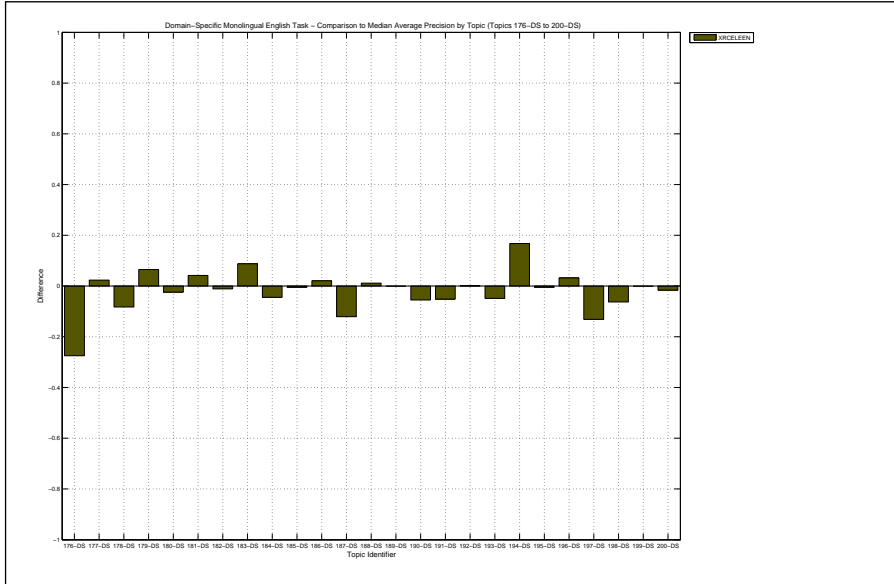

Docs Cutoff Levels	Precision at DCL (%)
5 docs	52.00
10 docs	50.00
15 docs	51.47
20 docs	49.80
30 docs	48.80
100 docs	38.80
200 docs	31.90
500 docs	20.37
1000 docs	12.90
R-Precision (precision after R document retrieved, where R = Relevant retrieved)	
	32.28

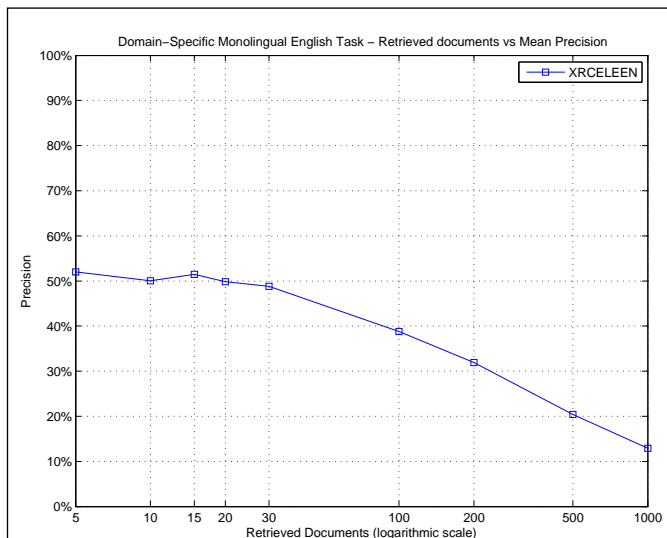

R_PRECISION	
Maximum	0.5910
Minimum	0.0787
First Quartile	0.1706
Second Quartile	0.3099
Third Quartile	0.4803
Interquartile range	0.3097
Mean	0.3228
Standard Deviation	0.1679
Lower Outlier Threshold	0.0787
Upper Outlier Threshold	0.5910
Mean With No Outliers	0.3228
Std With No Outliers	0.1679

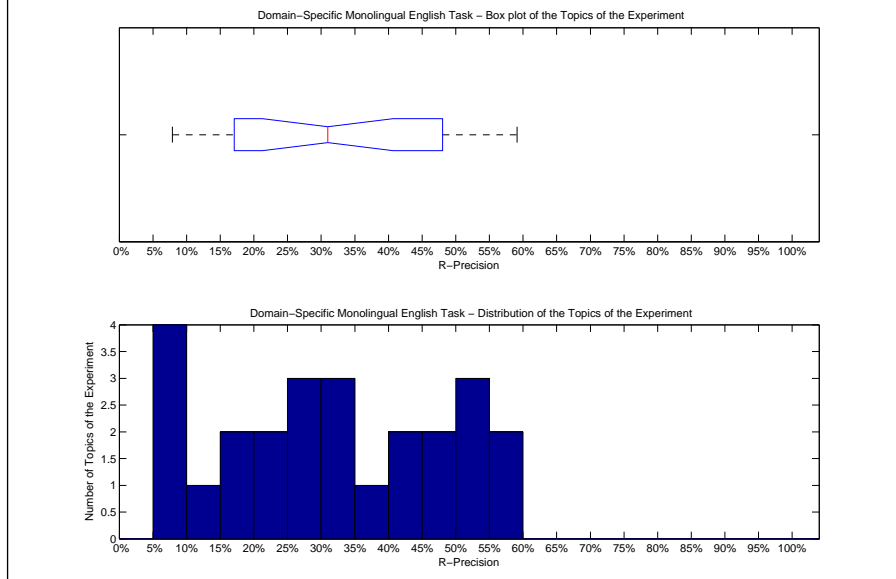

Precision averages (%) for individual queries			
176-DS	27.78	189-DS	9.09
177-DS	17.54	190-DS	21.70
178-DS	14.63	191-DS	15.62
179-DS	51.38	192-DS	28.04
180-DS	54.28	193-DS	49.02
181-DS	38.89	194-DS	53.74
182-DS	9.21	195-DS	59.10
183-DS	43.71	196-DS	28.89
184-DS	32.03	197-DS	33.72
185-DS	7.87	198-DS	47.70
186-DS	9.43	199-DS	30.99
187-DS	44.06	200-DS	21.21
188-DS	57.31		

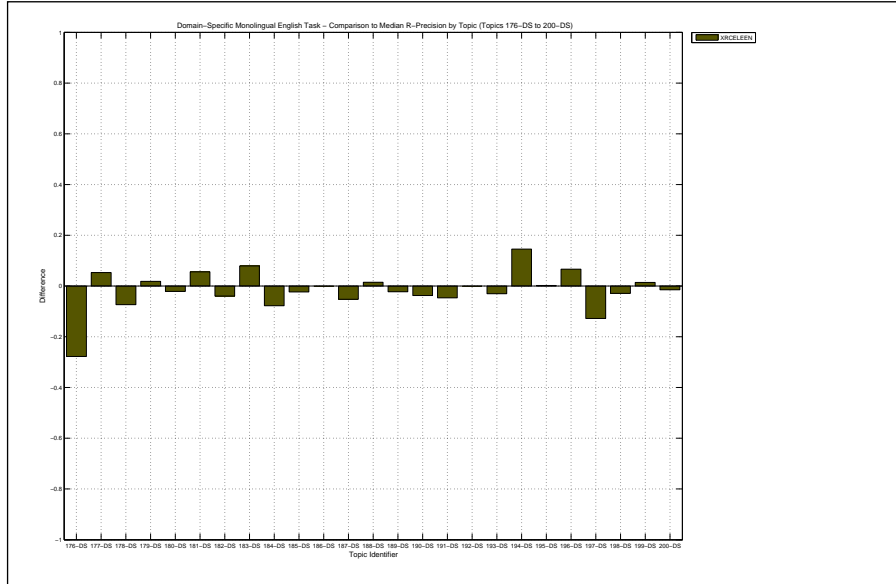

Overall statistics for 25 queries :

Total number of documents over all queries	
Retrieved	25,000
Relevant	4,530
Relevant retrieved	3,259
Geometric Mean Average Precision	0.2140
Binary Preference (BPREF)	0.3311

Priority	1
Query Construction	AUTOMATIC
Source Language	English
Topic Fields	title, description
Pooled	true
Language Model and PRF	

Interploated Recall (%)	Precision Averages (%)
0	83.56
10	51.87
20	46.30
30	40.64
40	36.07
50	31.34
60	24.89
70	17.93
80	10.65
90	4.85
100	0.62

Average precision (non-interpolated) for all relevant documents (averaged over queries)

29.34

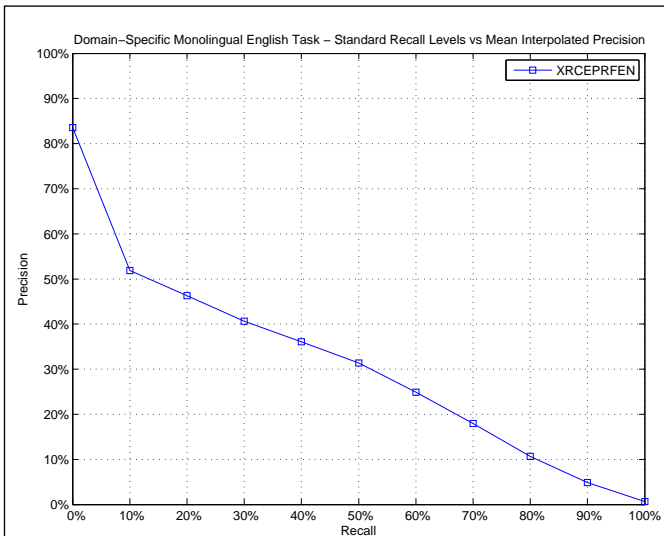

AVERAGE_PRECISION

Maximum	0.6142
Minimum	0.0137
First Quartile	0.1139
Second Quartile	0.2811
Third Quartile	0.4462
Interquartile range	0.3323
Mean	0.2934
Standard Deviation	0.1883
Lower Outlier Threshold	0.0137
Upper Outlier Threshold	0.6142
Mean With No Outliers	0.2934
Std With No Outliers	0.1883

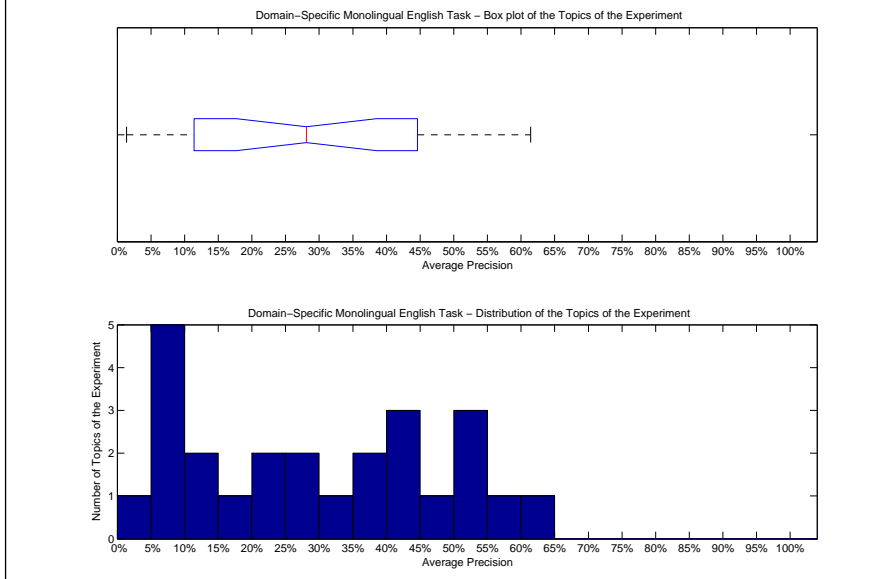

Precision averages (%) for individual queries

176-DS	52.78	189-DS	6.25
177-DS	1.37	190-DS	22.09
178-DS	8.62	191-DS	43.01
179-DS	39.18	192-DS	25.05
180-DS	59.56	193-DS	47.55
181-DS	36.27	194-DS	14.86
182-DS	5.75	195-DS	61.42
183-DS	30.87	196-DS	15.66
184-DS	28.11	197-DS	40.37
185-DS	6.48	198-DS	50.27
186-DS	8.74	199-DS	21.31
187-DS	52.03	200-DS	12.27
188-DS	43.64		

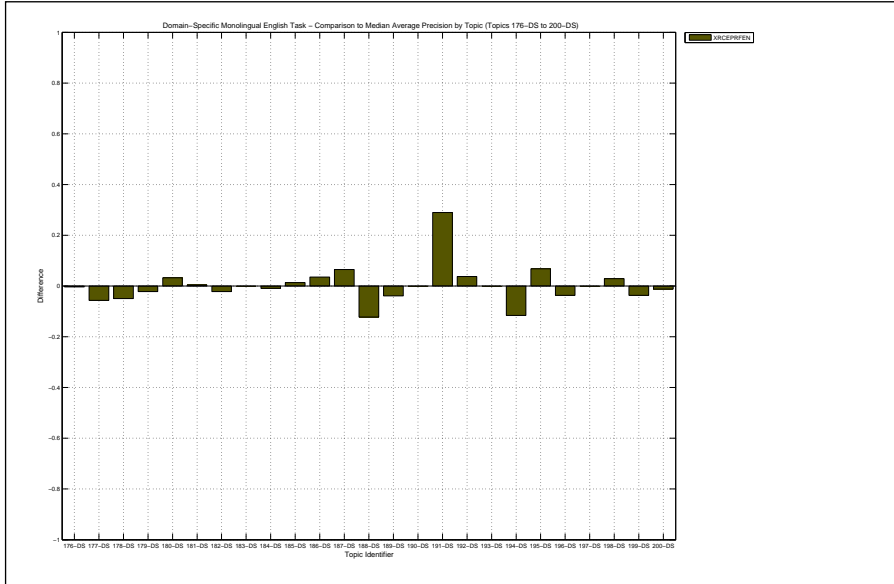

Docs Cutoff Levels	Precision at DCL (%)
5 docs	59.20
10 docs	55.20
15 docs	52.80
20 docs	51.00
30 docs	48.67
100 docs	41.04
200 docs	33.72
500 docs	21.36
1000 docs	13.04
R-Precision (precision after R document retrieved, where R = Relevant retrieved)	
	34.28

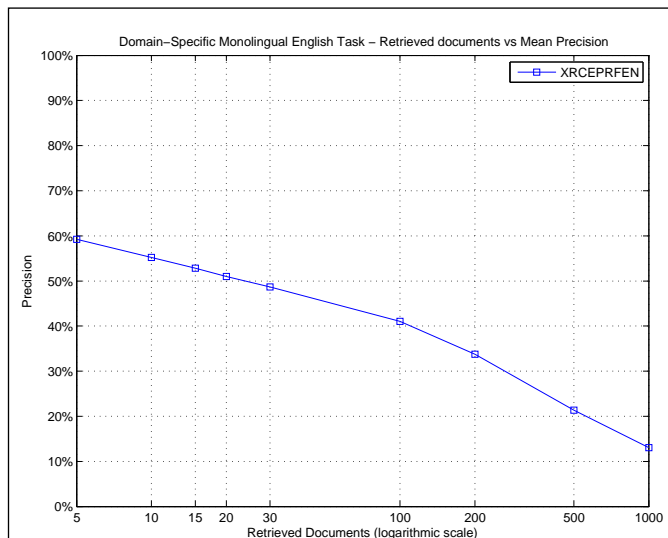

R_PRECISION	
Maximum	0.6067
Minimum	0.0351
First Quartile	0.1852
Second Quartile	0.3983
Third Quartile	0.4948
Interquartile range	0.3096
Mean	0.3428
Standard Deviation	0.1889
Lower Outlier Threshold	0.0351
Upper Outlier Threshold	0.6067
Mean With No Outliers	0.3428
Std With No Outliers	0.1889

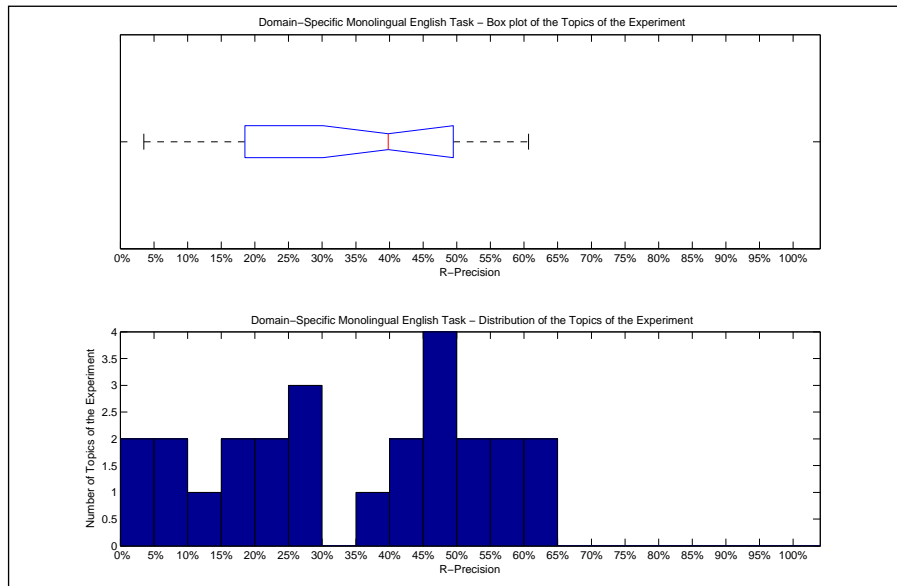

Precision averages (%) for individual queries			
176-DS	55.56	189-DS	4.55
177-DS	3.51	190-DS	26.42
178-DS	19.51	191-DS	48.44
179-DS	48.62	192-DS	29.91
180-DS	60.43	193-DS	52.06
181-DS	44.44	194-DS	28.19
182-DS	6.58	195-DS	60.67
183-DS	40.40	196-DS	15.56
184-DS	39.83	197-DS	47.09
185-DS	13.39	198-DS	53.56
186-DS	9.43	199-DS	22.54
187-DS	55.94	200-DS	21.97
188-DS	48.54		

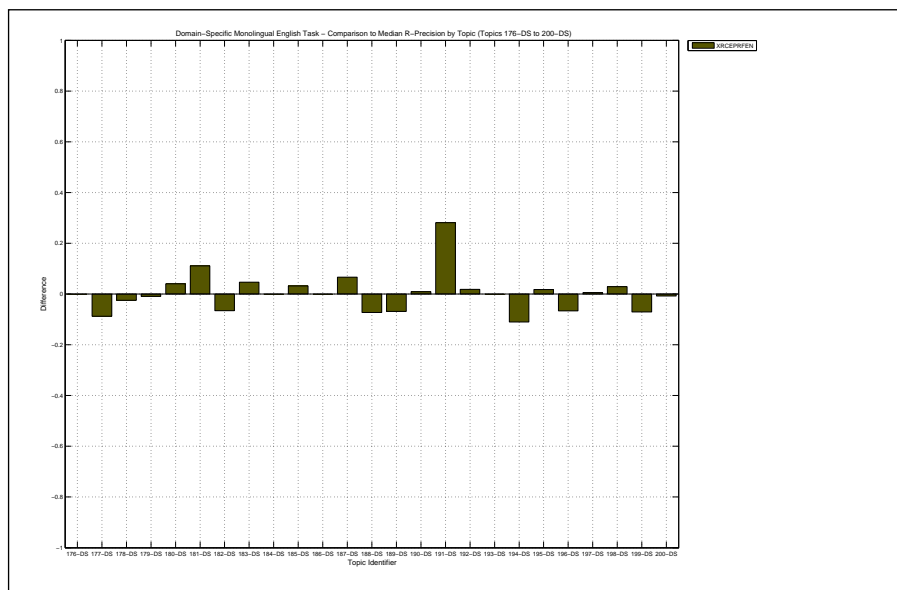

Overall statistics for 25 queries :	
Total number of documents over all queries	
Retrieved	25,000
Relevant	4,530
Relevant retrieved	3,460
Geometric Mean Average Precision	0.2390
Binary Preference (BPREF)	0.3643

Priority	3
Query Construction	AUTOMATIC
Source Language	English
Topic Fields	title, description
Pooled	true
PRF Lexical Entailment	

Interploated Recall (%)	Precision Averages (%)
0	84.59
10	57.32
20	50.70
30	44.38
40	38.80
50	33.96
60	28.78
70	21.37
80	13.63
90	4.24
100	1.09
Average precision (non-interpolated) for all relevant documents (averaged over queries)	
32.37	

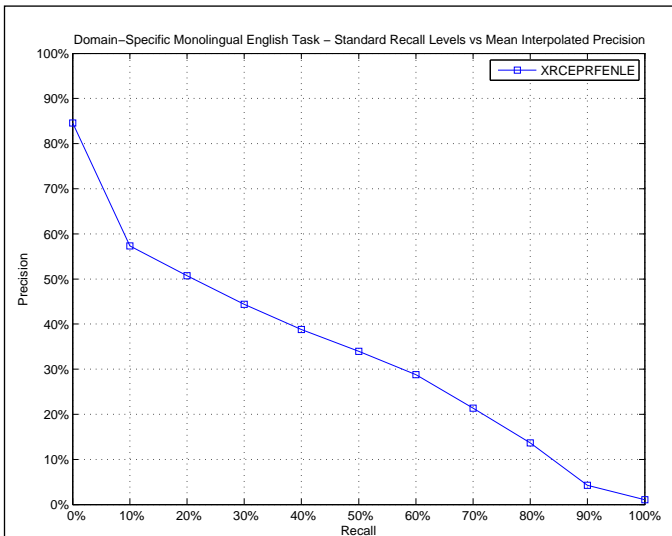

AVERAGE_PRECISION	
Maximum	0.5946
Minimum	0.0269
First Quartile	0.1223
Second Quartile	0.3895
Third Quartile	0.4762
Interquartile range	0.3539
Mean	0.3237
Standard Deviation	0.1890
Lower Outlier Threshold	0.0269
Upper Outlier Threshold	0.5946
Mean With No Outliers	0.3237
Std With No Outliers	0.1890

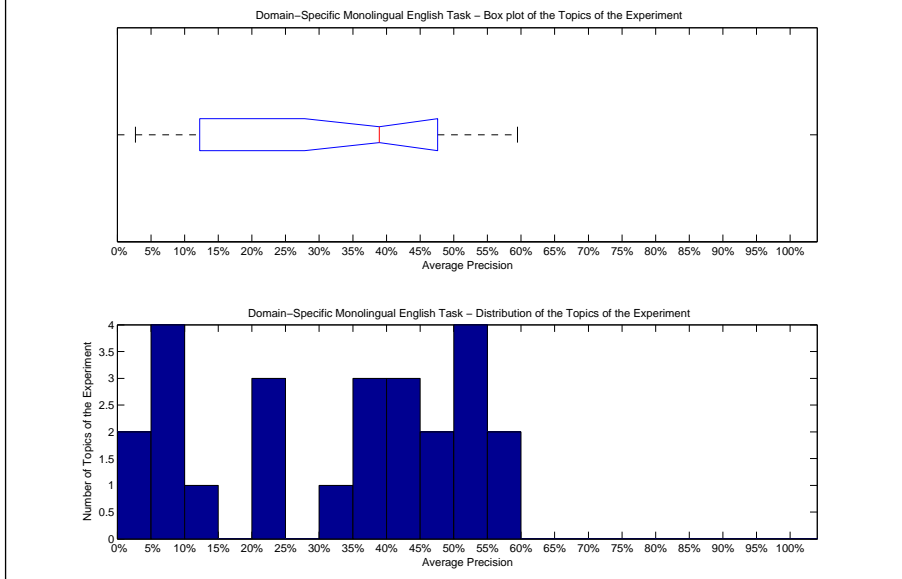

Precision averages (%) for individual queries			
176-DS	51.46	189-DS	3.23
177-DS	2.69	190-DS	22.53
178-DS	8.44	191-DS	38.95
179-DS	42.58	192-DS	33.06
180-DS	59.46	193-DS	45.55
181-DS	42.75	194-DS	36.26
182-DS	7.17	195-DS	57.41
183-DS	46.46	196-DS	20.58
184-DS	39.48	197-DS	44.56
185-DS	8.13	198-DS	52.68
186-DS	5.86	199-DS	24.16
187-DS	51.10	200-DS	13.49
188-DS	51.09		

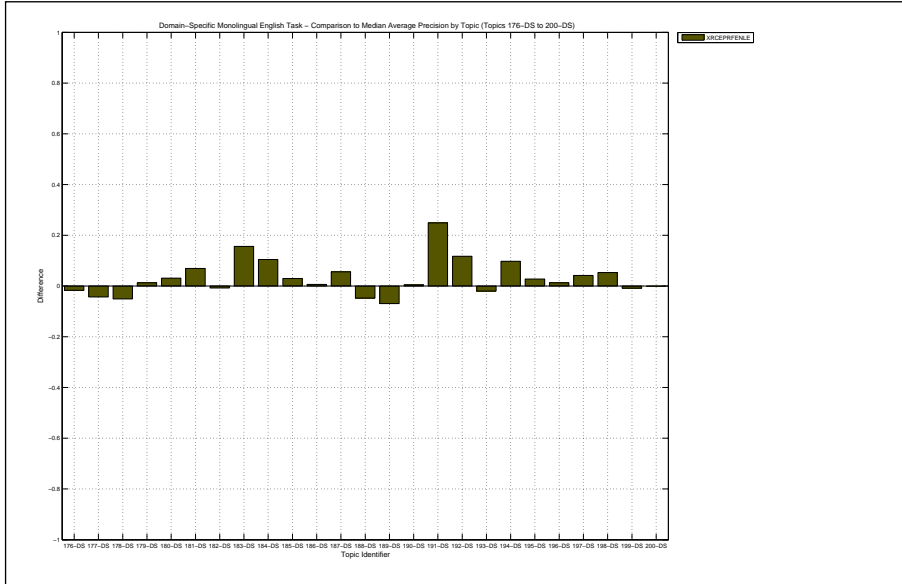

Docs Cutoff Levels	Precision at DCL (%)
5 docs	56.00
10 docs	57.60
15 docs	55.20
20 docs	54.40
30 docs	51.20
100 docs	44.00
200 docs	35.44
500 docs	22.49
1000 docs	13.84
R-Precision (precision after R document retrieved, where R = Relevant retrieved)	
	36.03

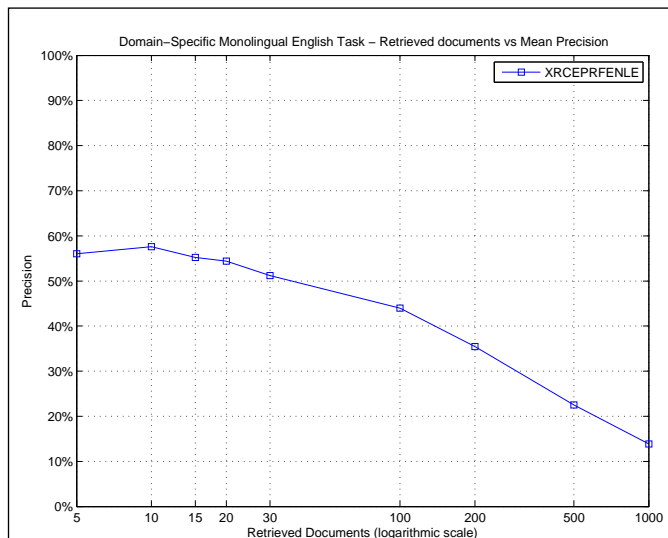

R_PRECISION	
Maximum	0.6090
Minimum	0.0175
First Quartile	0.2234
Second Quartile	0.4401
Third Quartile	0.5034
Interquartile range	0.2800
Mean	0.3603
Standard Deviation	0.1827
Lower Outlier Threshold	0.0175
Upper Outlier Threshold	0.6090
Mean With No Outliers	0.3603
Std With No Outliers	0.1827

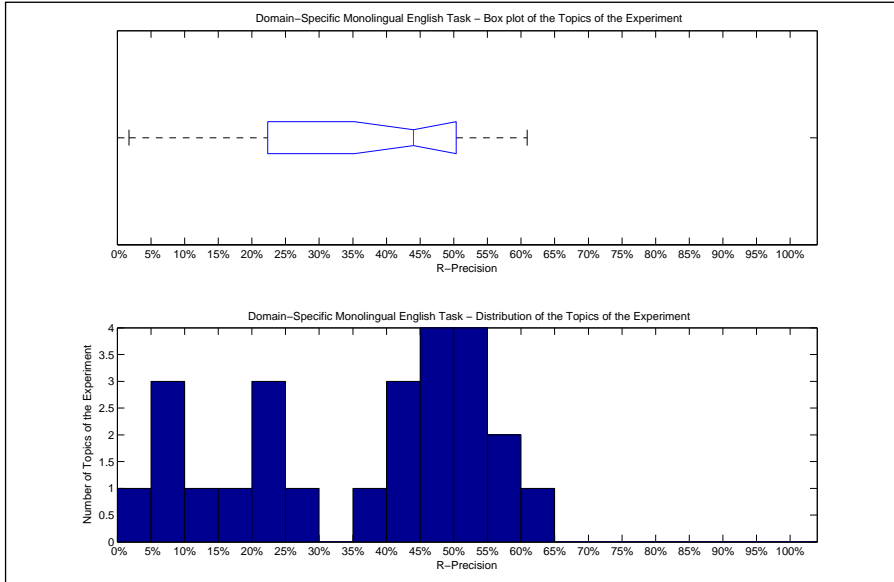

Precision averages (%) for individual queries			
176-DS	50.00	189-DS	6.82
177-DS	1.75	190-DS	25.47
178-DS	18.90	191-DS	40.62
179-DS	51.38	192-DS	39.25
180-DS	59.36	193-DS	47.07
181-DS	44.44	194-DS	46.70
182-DS	9.21	195-DS	60.90
183-DS	47.68	196-DS	24.44
184-DS	44.01	197-DS	49.42
185-DS	14.96	198-DS	55.65
186-DS	9.43	199-DS	23.94
187-DS	54.33	200-DS	23.48
188-DS	51.46		

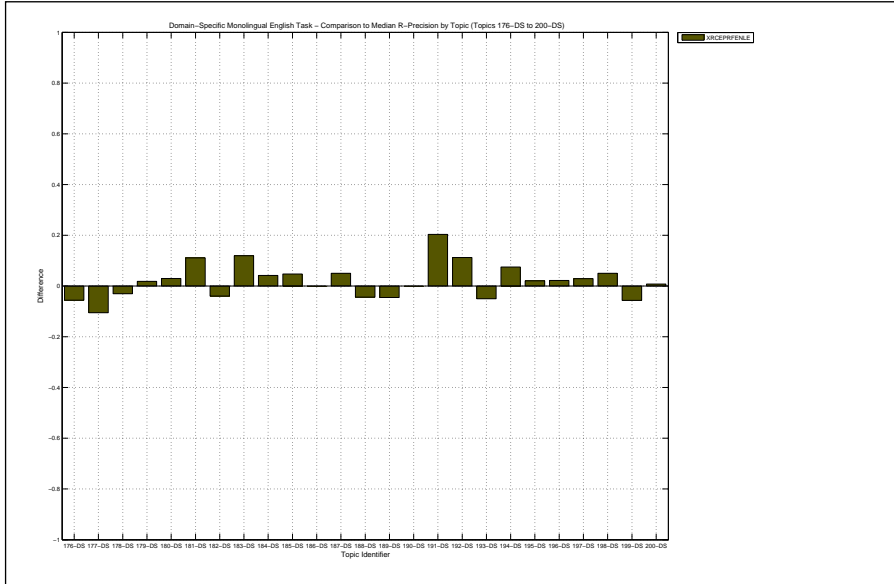

Overall statistics for 25 queries :	
Total number of documents over all queries	
Retrieved	25,000
Relevant	4,530
Relevant retrieved	3,360
Geometric Mean Average Precision	0.2181
Binary Preference (BPREF)	0.3519

Priority	4
Query Construction	AUTOMATIC
Source Language	English
Topic Fields	title, description
Pooled	true
PRF Lexical Entailment	

Interploated Recall (%)	Precision Averages (%)
0	75.12
10	53.33
20	47.42
30	41.82
40	36.96
50	32.74
60	27.65
70	21.56
80	11.48
90	4.05
100	0.66
Average precision (non-interpolated) for all relevant documents (averaged over queries)	
30.51	

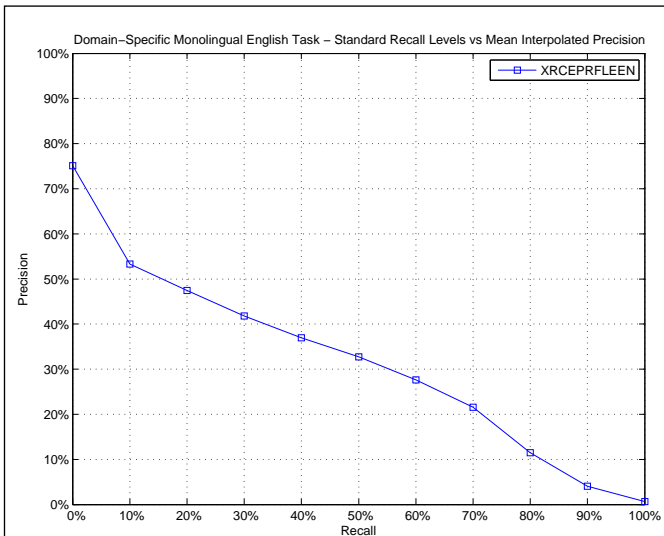

AVERAGE_PRECISION	
Maximum	0.5783
Minimum	0.0206
First Quartile	0.0797
Second Quartile	0.3591
Third Quartile	0.4722
Interquartile range	0.3926
Mean	0.3051
Standard Deviation	0.1951
Lower Outlier Threshold	0.0206
Upper Outlier Threshold	0.5783
Mean With No Outliers	0.3051
Std With No Outliers	0.1951

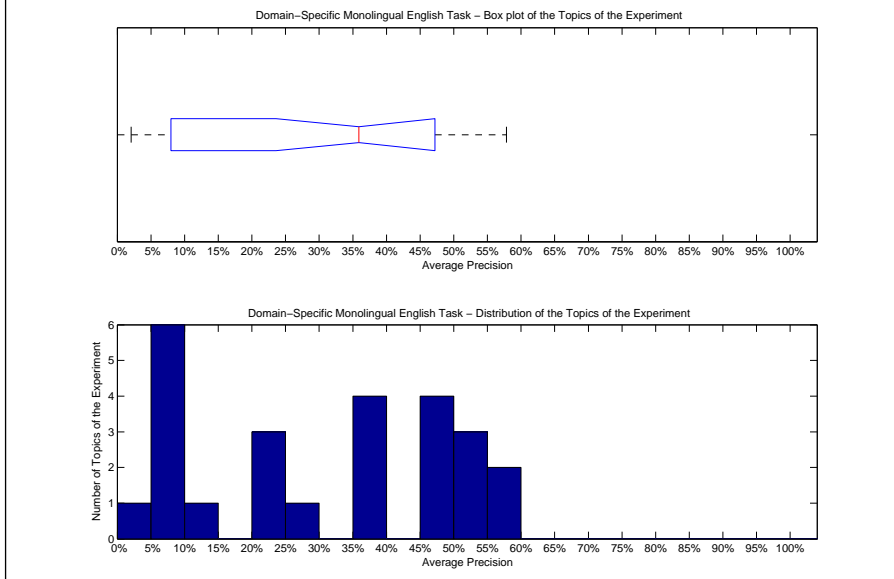

Precision averages (%) for individual queries			
176-DS	53.16	189-DS	6.78
177-DS	6.55	190-DS	23.79
178-DS	7.99	191-DS	12.85
179-DS	53.49	192-DS	35.91
180-DS	57.83	193-DS	39.88
181-DS	26.65	194-DS	49.65
182-DS	5.10	195-DS	56.74
183-DS	45.97	196-DS	20.49
184-DS	39.06	197-DS	37.47
185-DS	5.24	198-DS	45.73
186-DS	2.06	199-DS	22.23
187-DS	46.42	200-DS	7.90
188-DS	53.86		

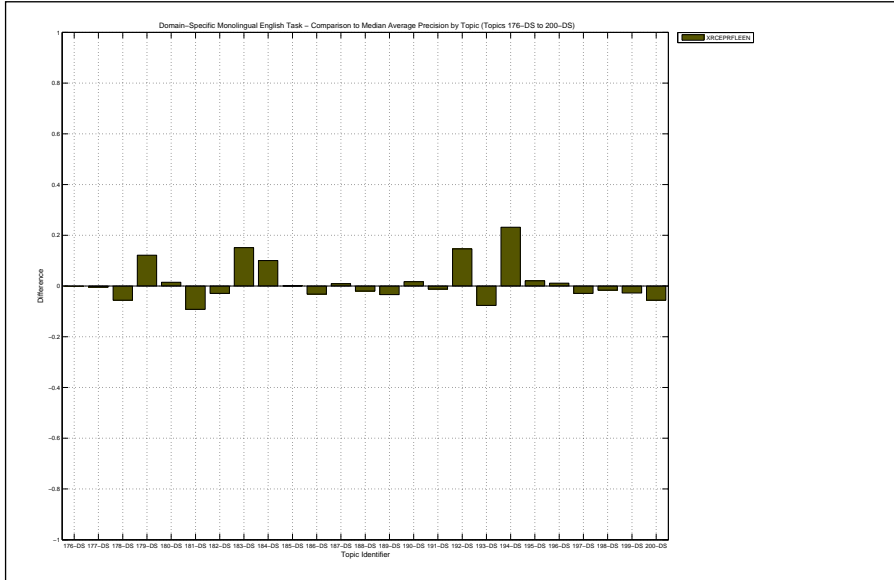

Docs Cutoff Levels	Precision at DCL (%)
5 docs	56.80
10 docs	54.80
15 docs	54.67
20 docs	52.60
30 docs	51.33
100 docs	43.72
200 docs	35.16
500 docs	21.91
1000 docs	13.44
R-Precision (precision after R document retrieved, where R = Relevant retrieved)	
	34.06

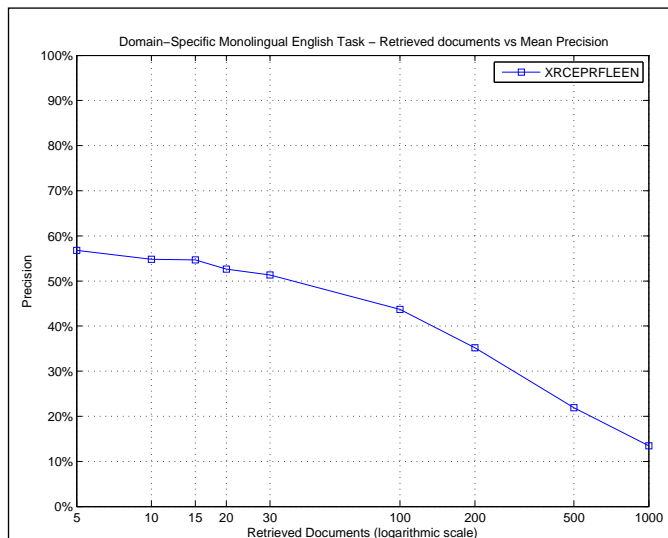

R_PRECISION	
Maximum	0.5910
Minimum	0.0566
First Quartile	0.1563
Second Quartile	0.4206
Third Quartile	0.5230
Interquartile range	0.3667
Mean	0.3406
Standard Deviation	0.1877
Lower Outlier Threshold	0.0566
Upper Outlier Threshold	0.5910
Mean With No Outliers	0.3406
Std With No Outliers	0.1877

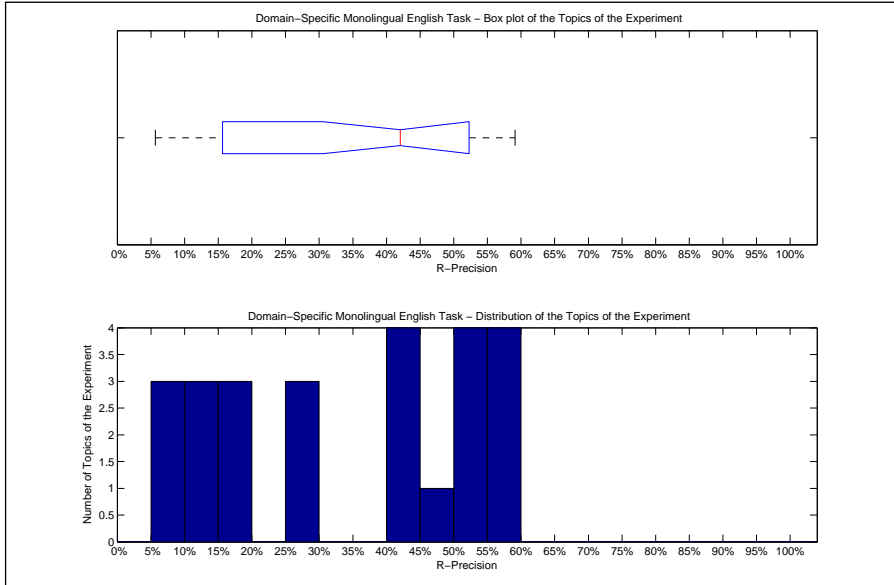

Precision averages (%) for individual queries			
176-DS	52.22	189-DS	9.09
177-DS	10.53	190-DS	28.30
178-DS	17.68	191-DS	12.50
179-DS	55.05	192-DS	42.06
180-DS	56.42	193-DS	43.38
181-DS	27.78	194-DS	57.71
182-DS	9.21	195-DS	59.10
183-DS	46.36	196-DS	26.67
184-DS	44.01	197-DS	43.02
185-DS	11.02	198-DS	50.63
186-DS	5.66	199-DS	19.72
187-DS	52.52	200-DS	16.67
188-DS	54.09		

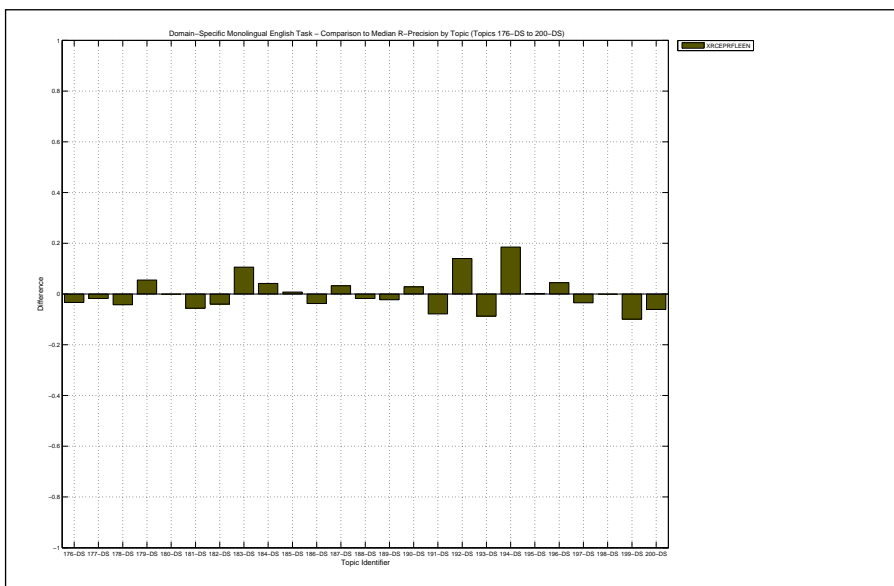

Overall statistics for 25 queries :

Total number of documents over all queries	
Retrieved	24,999
Relevant	1,471
Relevant retrieved	1,159
Geometric Mean Average Precision	0.0119
Binary Preference (BPREF)	0.1338

Priority	3
Query Construction	AUTOMATIC
Source Language	English
Topic Fields	title, description
Pooled	true

Monolingual RU merged results from structured and unstructured indices

Interpolated Recall (%)	Precision Averages (%)
0	39.19
10	25.33
20	21.42
30	17.63
40	14.52
50	13.07
60	11.56
70	8.66
80	6.26
90	3.20
100	0.89

Average precision (non-interpolated) for all relevant documents (averaged over queries)

13.12

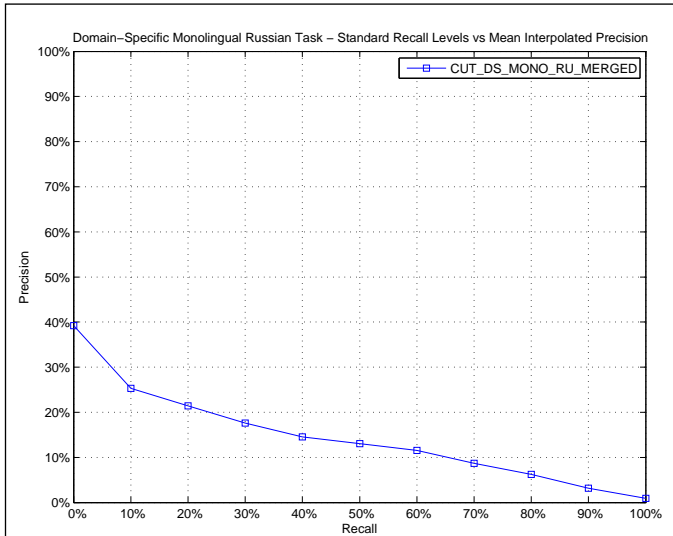

AVERAGE_PRECISION

Maximum	0.5689
Minimum	0.0000
First Quartile	0.0015
Second Quartile	0.0677
Third Quartile	0.2079
Interquartile range	0.2064
Mean	0.1312
Standard Deviation	0.1594
Lower Outlier Threshold	0.0000
Upper Outlier Threshold	0.3082
Mean With No Outliers	0.0945
Std With No Outliers	0.1004

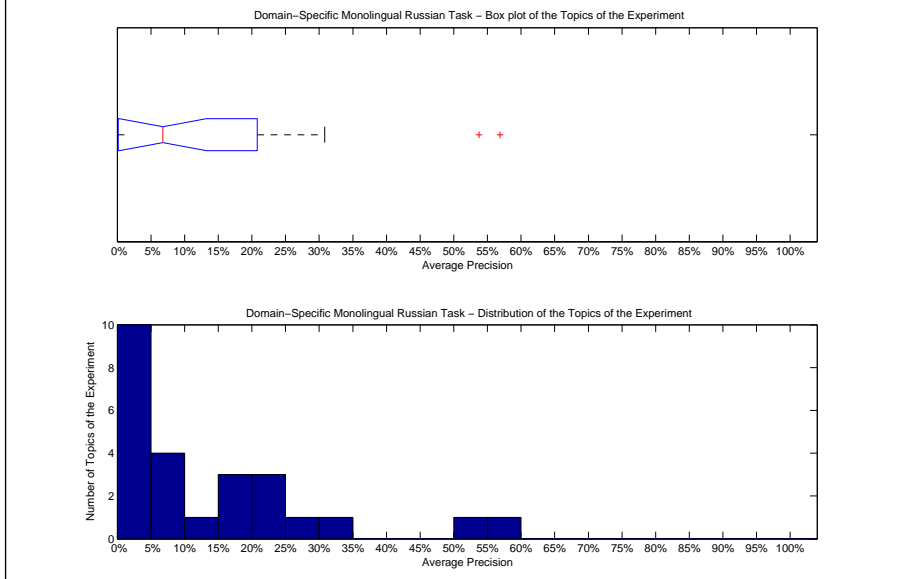

Precision averages (%) for individual queries

176-DS	0.00	189-DS	0.11
177-DS	23.20	190-DS	53.76
178-DS	0.00	191-DS	0.00
179-DS	20.56	192-DS	0.00
180-DS	25.47	193-DS	5.86
181-DS	0.00	194-DS	10.60
182-DS	19.91	195-DS	16.95
183-DS	30.82	196-DS	3.99
184-DS	7.24	197-DS	6.33
185-DS	1.32	198-DS	21.46
186-DS	0.16	199-DS	0.31
187-DS	56.89	200-DS	16.32
188-DS	6.77		

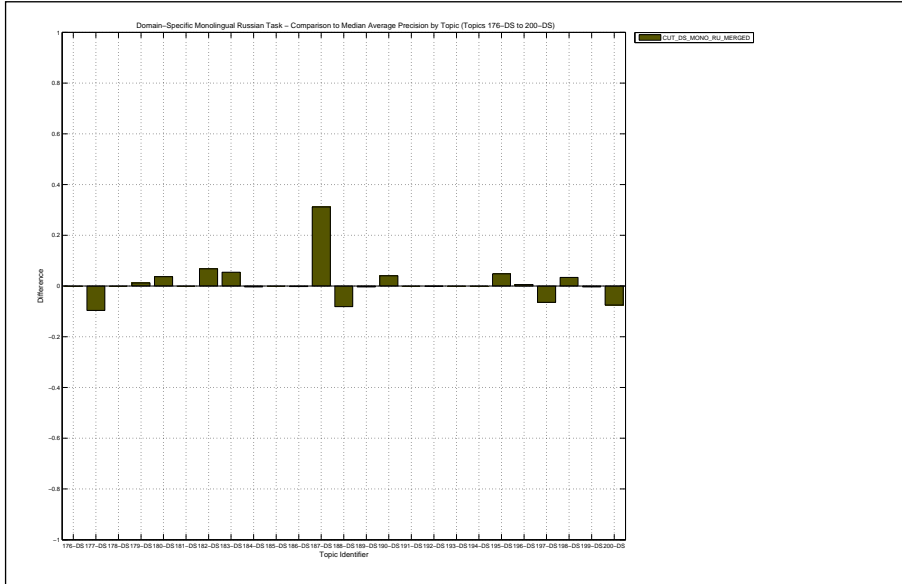

Docs Cutoff Levels	Precision at DCL (%)
5 docs	18.40
10 docs	19.60
15 docs	18.93
20 docs	18.60
30 docs	18.13
100 docs	15.44
200 docs	13.20
500 docs	7.76
1000 docs	4.64
R-Precision (precision after R document retrieved, where R = Relevant retrieved)	
	16.52

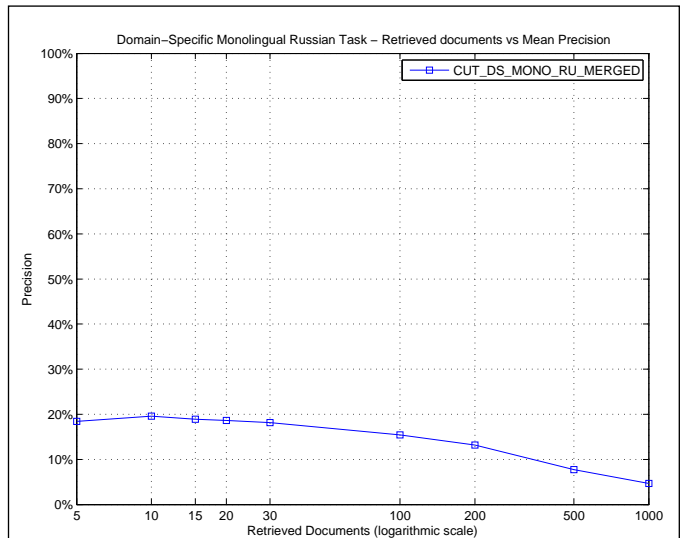

R_PRECISION	
Maximum	0.6111
Minimum	0.0000
First Quartile	0.0000
Second Quartile	0.1290
Third Quartile	0.2826
Interquartile range	0.2826
Mean	0.1652
Standard Deviation	0.1767
Lower Outlier Threshold	0.0000
Upper Outlier Threshold	0.6111
Mean With No Outliers	0.1652
Std With No Outliers	0.1767

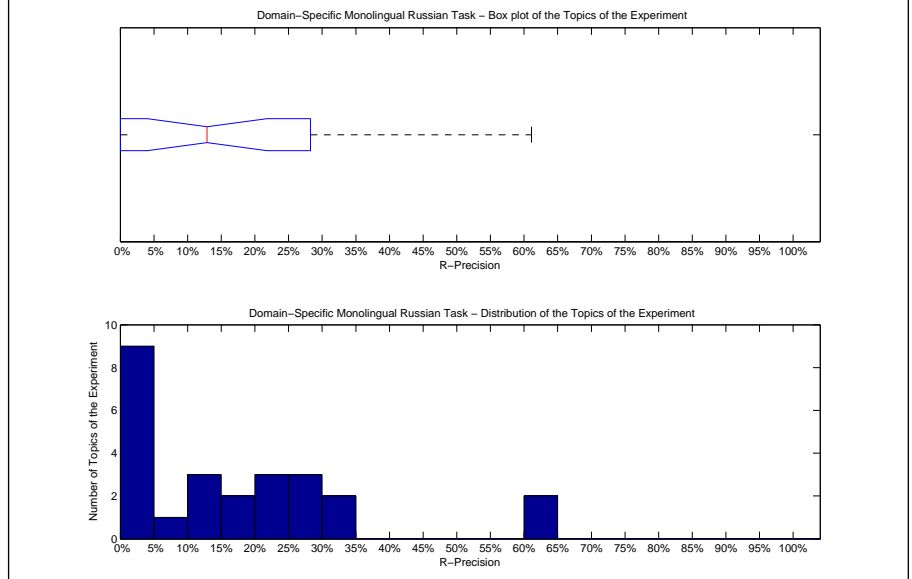

Precision averages (%) for individual queries			
176-DS	0.00	189-DS	0.00
177-DS	30.00	190-DS	61.11
178-DS	0.00	191-DS	0.00
179-DS	22.92	192-DS	0.00
180-DS	27.94	193-DS	12.00
181-DS	0.00	194-DS	15.75
182-DS	24.49	195-DS	29.20
183-DS	30.19	196-DS	0.00
184-DS	20.00	197-DS	12.90
185-DS	5.56	198-DS	29.60
186-DS	0.00	199-DS	0.00
187-DS	60.30	200-DS	19.51
188-DS	11.63		

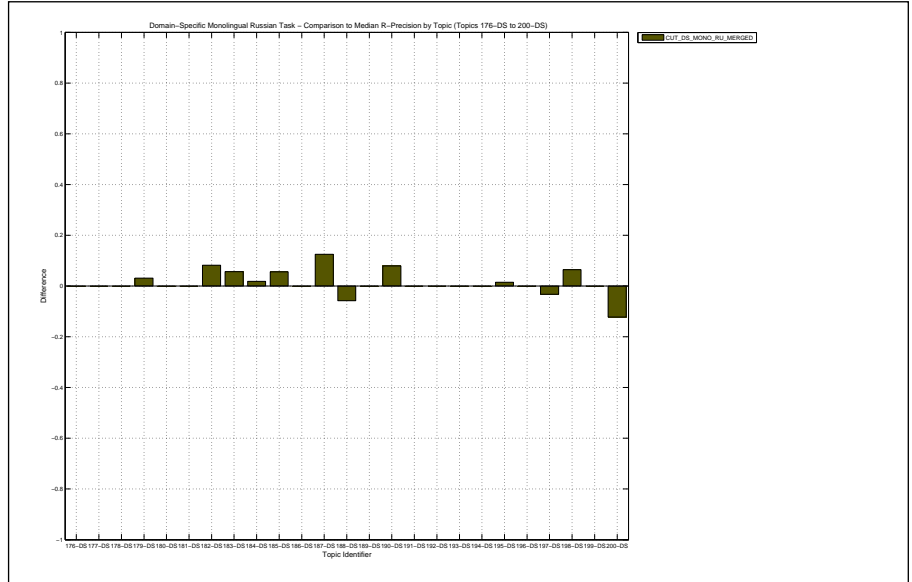

Overall statistics for 25 queries :	
Total number of documents over all queries	
Retrieved	25,000
Relevant	1,471
Relevant retrieved	957
Geometric Mean Average Precision	0.0096
Binary Preference (BPREF)	0.1005

Priority	2
Query Construction	AUTOMATIC
Source Language	Russian
Topic Fields	title, description
Pooled	true

Monolingual RU on index with structure

Interploated Recall (%)	Precision Averages (%)
0	33.80
10	15.50
20	13.37
30	11.45
40	10.69
50	9.49
60	8.06
70	5.56
80	3.57
90	1.76
100	0.44
Average precision (non-interpolated) for all relevant documents (averaged over queries)	
	8.98

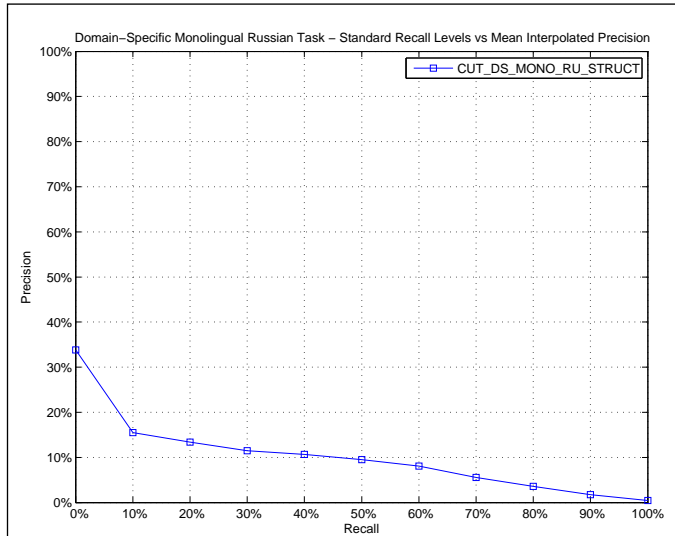

AVERAGE_PRECISION	
Maximum	0.4414
Minimum	0.0000
First Quartile	0.0012
Second Quartile	0.0198
Third Quartile	0.1147
Interquartile range	0.1134
Mean	0.0898
Standard Deviation	0.1347
Lower Outlier Threshold	0.0000
Upper Outlier Threshold	0.2179
Mean With No Outliers	0.0467
Std With No Outliers	0.0661

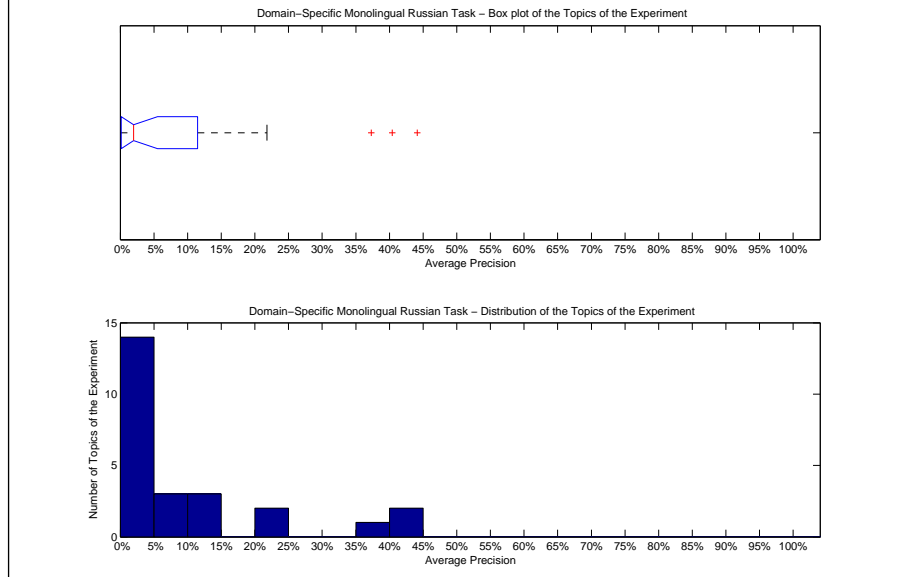

Precision averages (%) for individual queries			
176-DS	0.07	189-DS	0.34
177-DS	1.21	190-DS	40.40
178-DS	0.00	191-DS	0.00
179-DS	37.31	192-DS	0.14
180-DS	21.79	193-DS	5.95
181-DS	0.00	194-DS	5.89
182-DS	13.02	195-DS	0.69
183-DS	20.40	196-DS	5.07
184-DS	2.70	197-DS	1.29
185-DS	1.98	198-DS	10.95
186-DS	0.08	199-DS	0.04
187-DS	44.14	200-DS	10.31
188-DS	0.81		

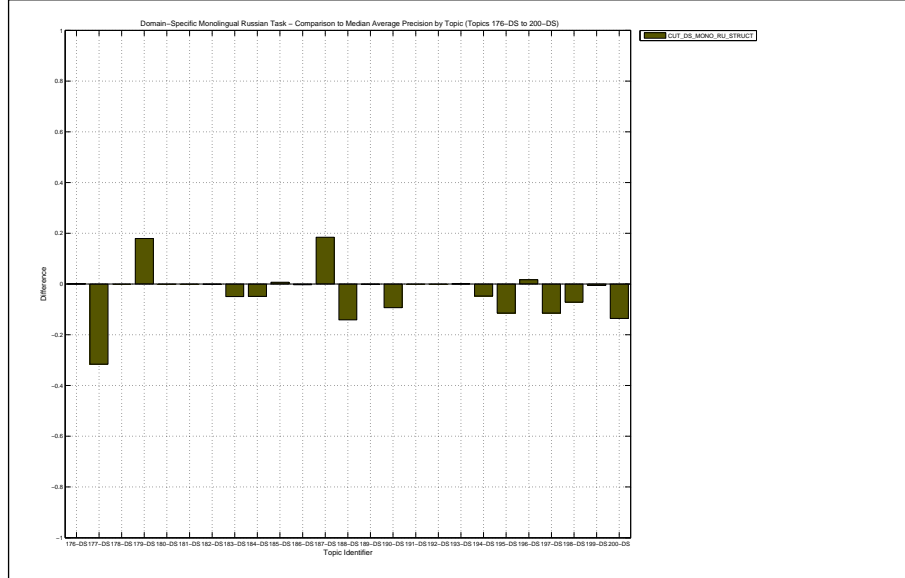

Docs Cutoff Levels	Precision at DCL (%)
5 docs	16.00
10 docs	15.20
15 docs	13.60
20 docs	13.40
30 docs	13.87
100 docs	12.36
200 docs	9.52
500 docs	5.91
1000 docs	3.83
R-Precision (precision after R document retrieved, where R = Relevant retrieved)	
	11.47

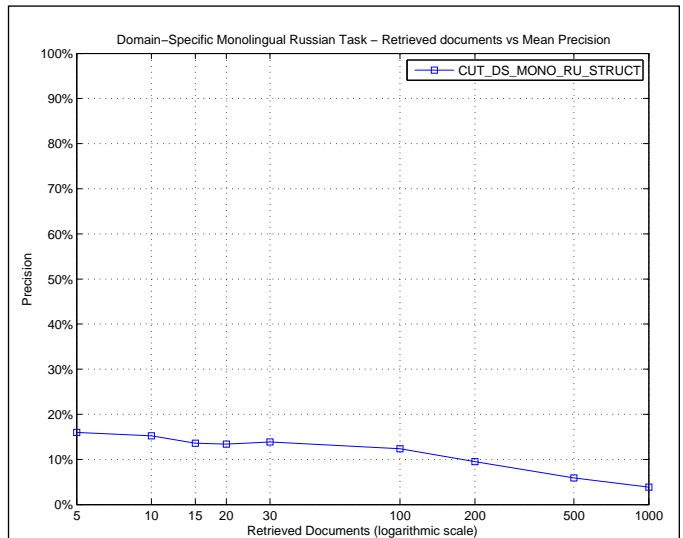

R_PRECISION	
Maximum	0.5208
Minimum	0.0000
First Quartile	0.0000
Second Quartile	0.0556
Third Quartile	0.1548
Interquartile range	0.1548
Mean	0.1147
Standard Deviation	0.1624
Lower Outlier Threshold	0.0000
Upper Outlier Threshold	0.2353
Mean With No Outliers	0.0623
Std With No Outliers	0.0779

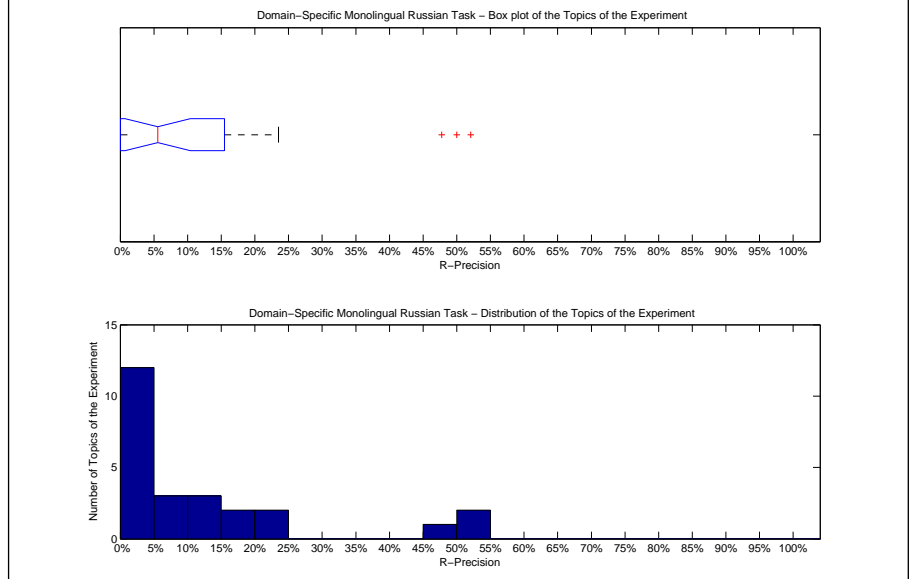

Precision averages (%) for individual queries			
176-DS	0.00	189-DS	0.00
177-DS	0.00	190-DS	50.00
178-DS	0.00	191-DS	0.00
179-DS	52.08	192-DS	0.00
180-DS	23.53	193-DS	12.00
181-DS	0.00	194-DS	11.02
182-DS	16.33	195-DS	6.57
183-DS	22.64	196-DS	0.00
184-DS	7.27	197-DS	0.00
185-DS	5.56	198-DS	15.20
186-DS	0.00	199-DS	0.00
187-DS	47.76	200-DS	12.20
188-DS	4.65		

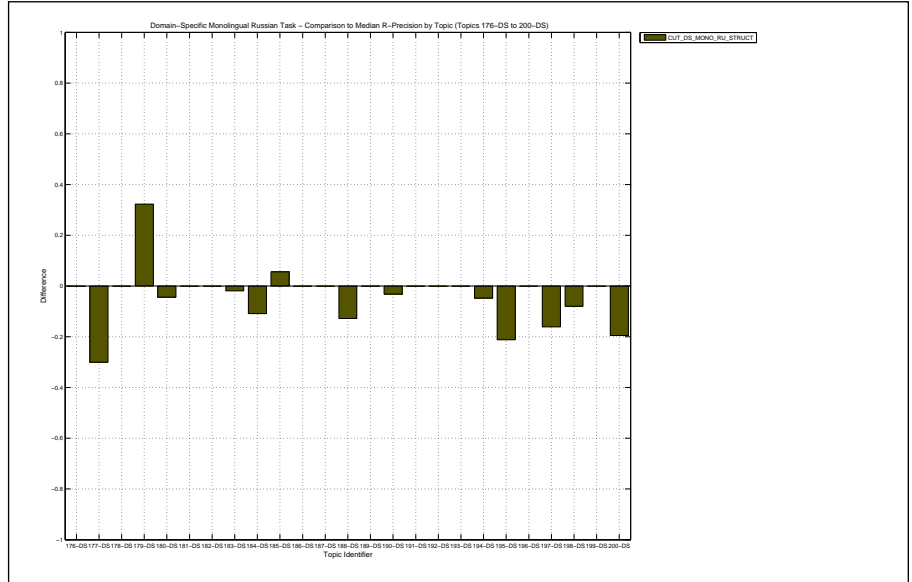

Overall statistics for 25 queries :	
Total number of documents over all queries	
Retrieved	25,000
Relevant	1,471
Relevant retrieved	1,090
Geometric Mean Average Precision	0.0108
Binary Preference (BPREF)	0.1355

Priority	1
Query Construction	AUTOMATIC
Source Language	Russian
Topic Fields	title, description
Pooled	true

Monolingual RU on index without structure

Interploated Recall (%)	Precision Averages (%)
0	46.48
10	29.21
20	22.75
30	19.26
40	12.70
50	10.67
60	8.55
70	6.54
80	3.79
90	2.47
100	0.27
Average precision (non-interpolated) for all relevant documents (averaged over queries)	
	12.83

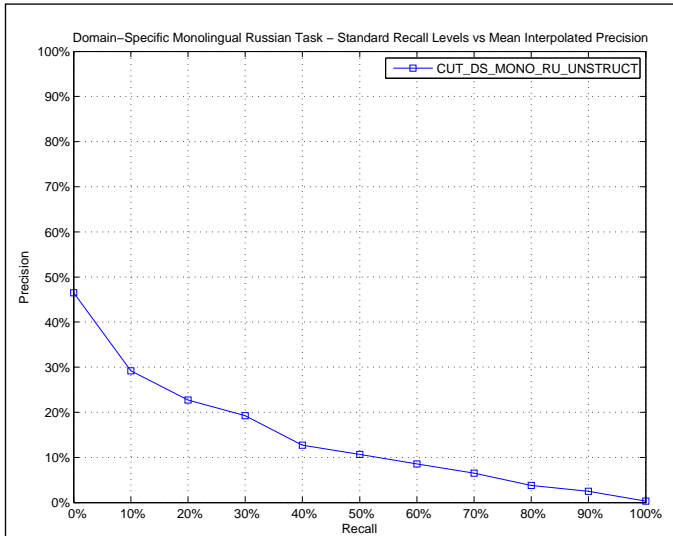

AVERAGE_PRECISION	
Maximum	0.5191
Minimum	0.0000
First Quartile	0.0019
Second Quartile	0.0845
Third Quartile	0.2210
Interquartile range	0.2190
Mean	0.1283
Standard Deviation	0.1469
Lower Outlier Threshold	0.0000
Upper Outlier Threshold	0.5191
Mean With No Outliers	0.1283
Std With No Outliers	0.1469

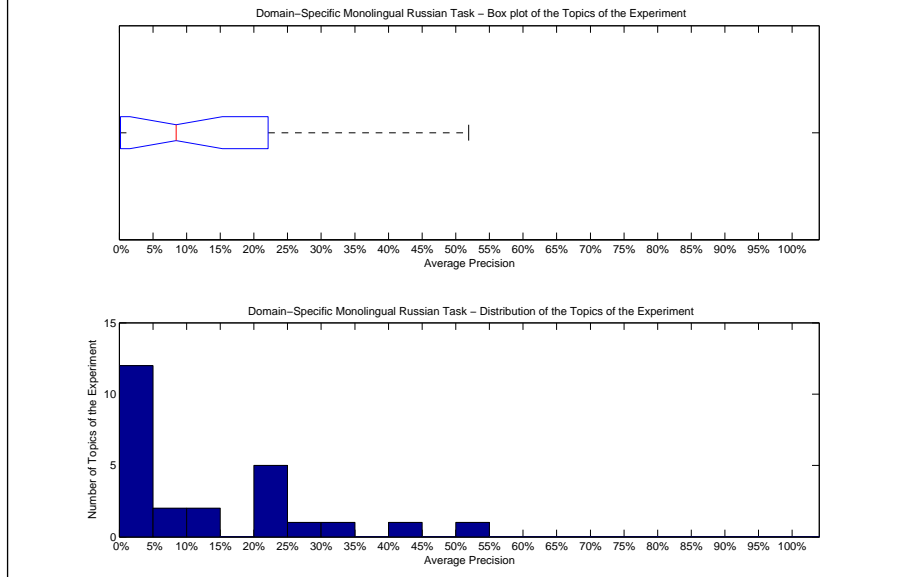

Precision averages (%) for individual queries			
176-DS	0.00	189-DS	0.03
177-DS	34.87	190-DS	51.91
178-DS	0.00	191-DS	0.00
179-DS	2.09	192-DS	0.00
180-DS	22.70	193-DS	4.36
181-DS	0.00	194-DS	13.98
182-DS	21.02	195-DS	21.74
183-DS	27.15	196-DS	1.74
184-DS	8.45	197-DS	9.76
185-DS	0.68	198-DS	22.35
186-DS	0.25	199-DS	0.48
187-DS	40.25	200-DS	22.01
188-DS	14.92		

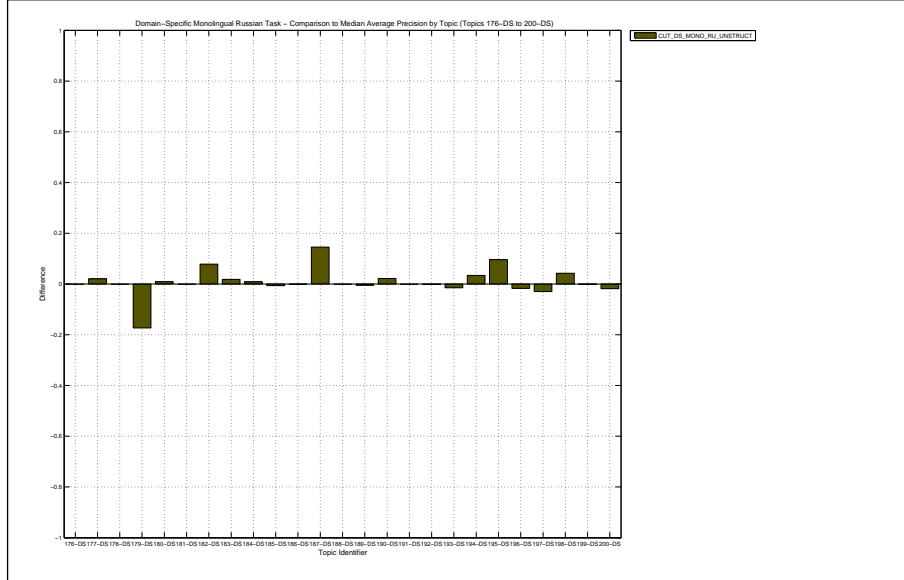

Docs Cutoff Levels	Precision at DCL (%)
5 docs	28.00
10 docs	24.80
15 docs	23.20
20 docs	22.00
30 docs	19.33
100 docs	15.20
200 docs	11.28
500 docs	6.94
1000 docs	4.36
R-Precision (precision after R document retrieved, where R = Relevant retrieved)	
	15.77

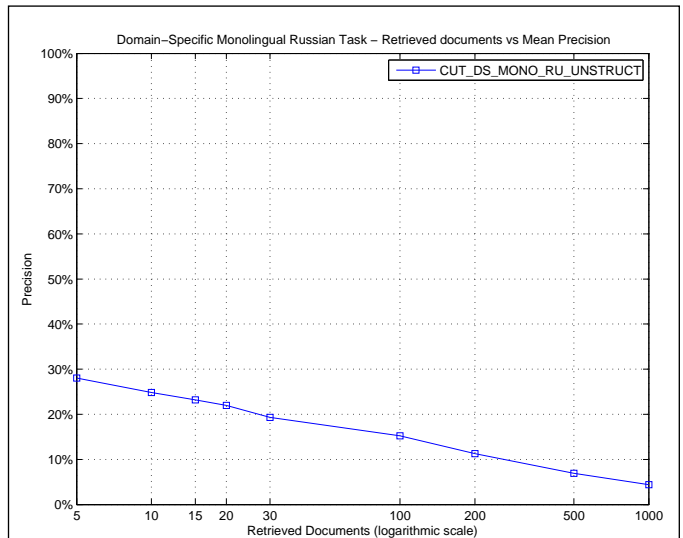

R_PRECISION	
Maximum	0.5317
Minimum	0.0000
First Quartile	0.0000
Second Quartile	0.1636
Third Quartile	0.2873
Interquartile range	0.2873
Mean	0.1577
Standard Deviation	0.1676
Lower Outlier Threshold	0.0000
Upper Outlier Threshold	0.5317
Mean With No Outliers	0.1577
Std With No Outliers	0.1676

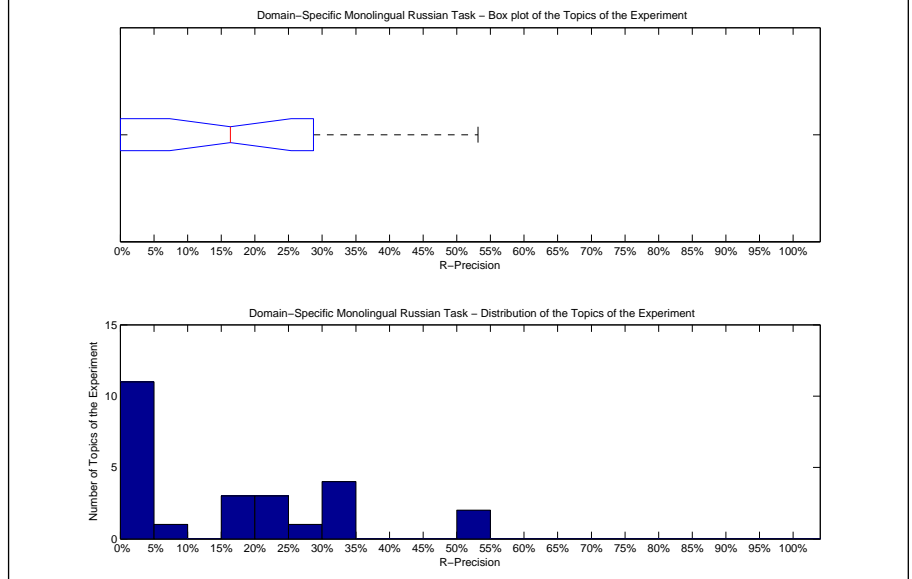

Precision averages (%) for individual queries			
176-DS	0.00	189-DS	0.00
177-DS	30.00	190-DS	53.17
178-DS	0.00	191-DS	0.00
179-DS	2.08	192-DS	0.00
180-DS	32.35	193-DS	8.00
181-DS	0.00	194-DS	18.11
182-DS	22.45	195-DS	32.12
183-DS	28.30	196-DS	0.00
184-DS	16.36	197-DS	19.35
185-DS	0.00	198-DS	32.80
186-DS	0.00	199-DS	0.00
187-DS	50.45	200-DS	24.39
188-DS	24.42		

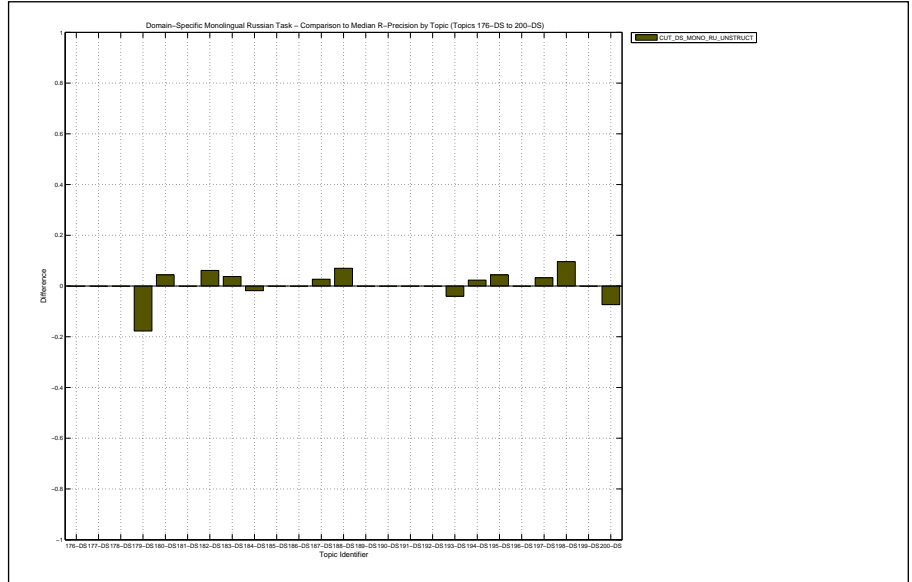

Overall statistics for 25 queries :	
Total number of documents over all queries	
Retrieved	25,000
Relevant	1,471
Relevant retrieved	1,174
Geometric Mean Average Precision	0.0170
Binary Preference (BPREF)	0.1420

Priority	1
Query Construction	AUTOMATIC
Source Language	Russian
Topic Fields	title, description
Pooled	true
RU monolingual using Class Cluster Lookup merged with T2FB	

Interploated Recall (%)	Precision Averages (%)
0	46.13
10	26.86
20	22.61
30	17.08
40	15.08
50	14.01
60	12.20
70	9.42
80	7.03
90	3.42
100	0.85
Average precision (non-interpolated) for all relevant documents (averaged over queries)	
13.90	

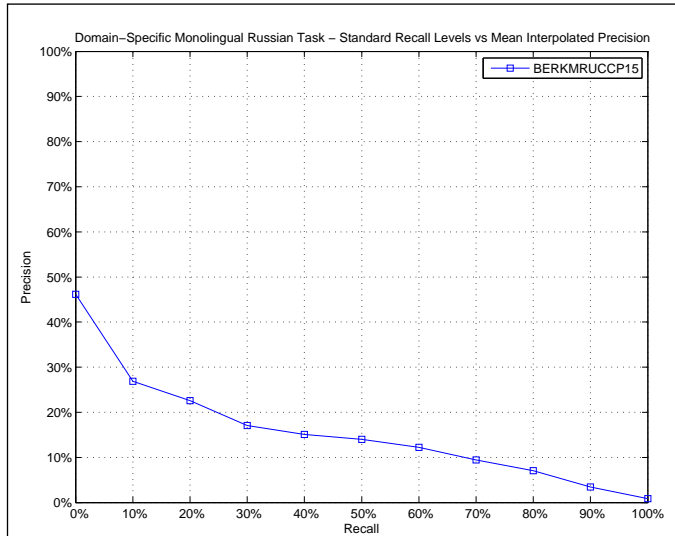

AVERAGE_PRECISION	
Maximum	0.5345
Minimum	0.0000
First Quartile	0.0042
Second Quartile	0.1070
Third Quartile	0.2277
Interquartile range	0.2236
Mean	0.1390
Standard Deviation	0.1641
Lower Outlier Threshold	0.0000
Upper Outlier Threshold	0.5345
Mean With No Outliers	0.1390
Std With No Outliers	0.1641

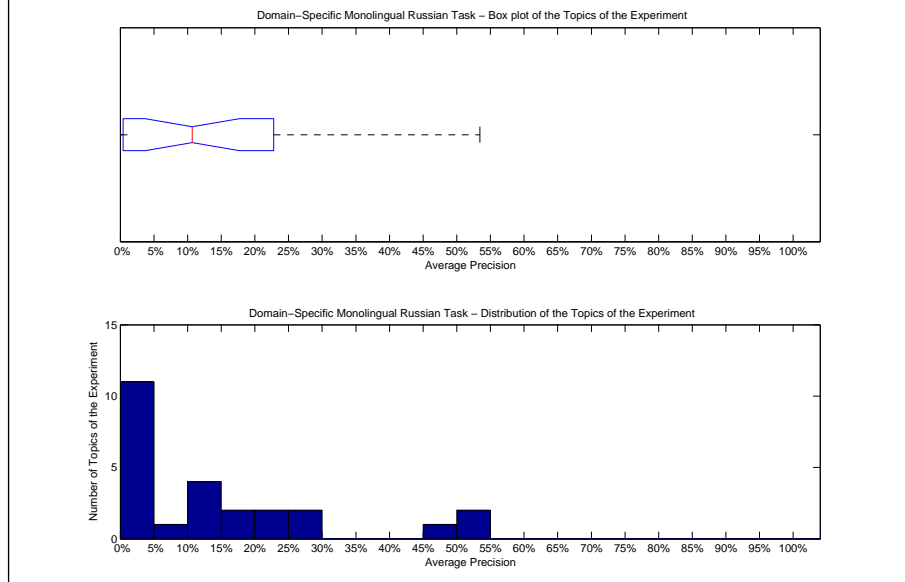

Precision averages (%) for individual queries			
176-DS	0.00	189-DS	2.56
177-DS	22.42	190-DS	53.45
178-DS	0.00	191-DS	0.00
179-DS	10.70	192-DS	0.21
180-DS	28.63	193-DS	0.88
181-DS	0.00	194-DS	15.63
182-DS	12.14	195-DS	50.85
183-DS	25.35	196-DS	2.89
184-DS	7.60	197-DS	16.94
185-DS	1.39	198-DS	12.81
186-DS	0.44	199-DS	0.35
187-DS	46.21	200-DS	23.85
188-DS	12.33		

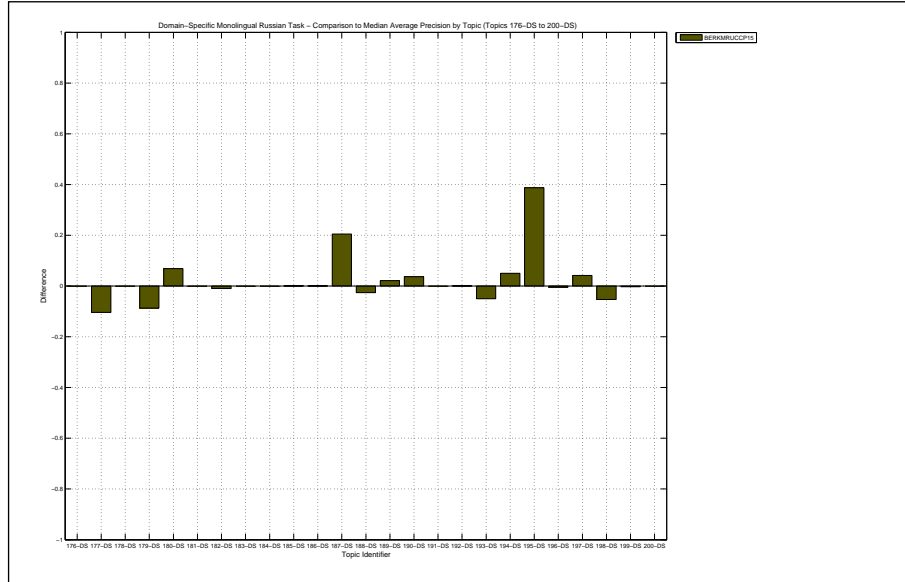

Docs Cutoff Levels	Precision at DCL (%)
5 docs	25.60
10 docs	21.60
15 docs	20.80
20 docs	19.20
30 docs	18.80
100 docs	16.24
200 docs	12.66
500 docs	7.60
1000 docs	4.70
R-Precision (precision after R document retrieved, where R = Relevant retrieved)	
	15.70

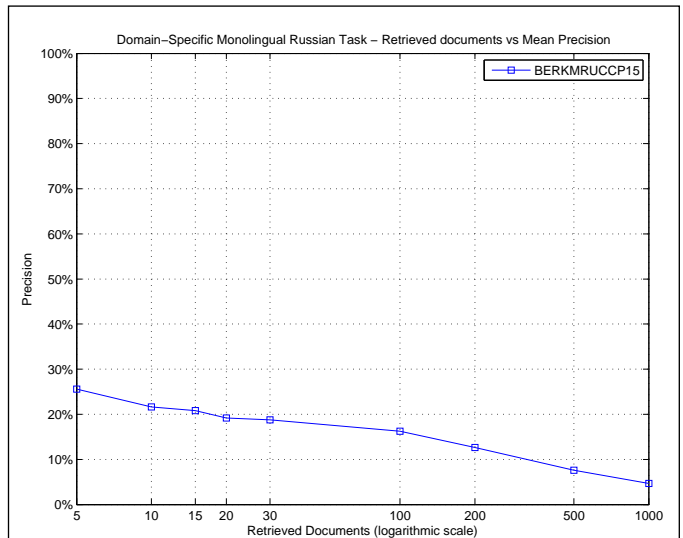

R_PRECISION	
Maximum	0.6058
Minimum	0.0000
First Quartile	0.0000
Second Quartile	0.1224
Third Quartile	0.2349
Interquartile range	0.2349
Mean	0.1570
Standard Deviation	0.1882
Lower Outlier Threshold	0.0000
Upper Outlier Threshold	0.5015
Mean With No Outliers	0.1181
Std With No Outliers	0.1373

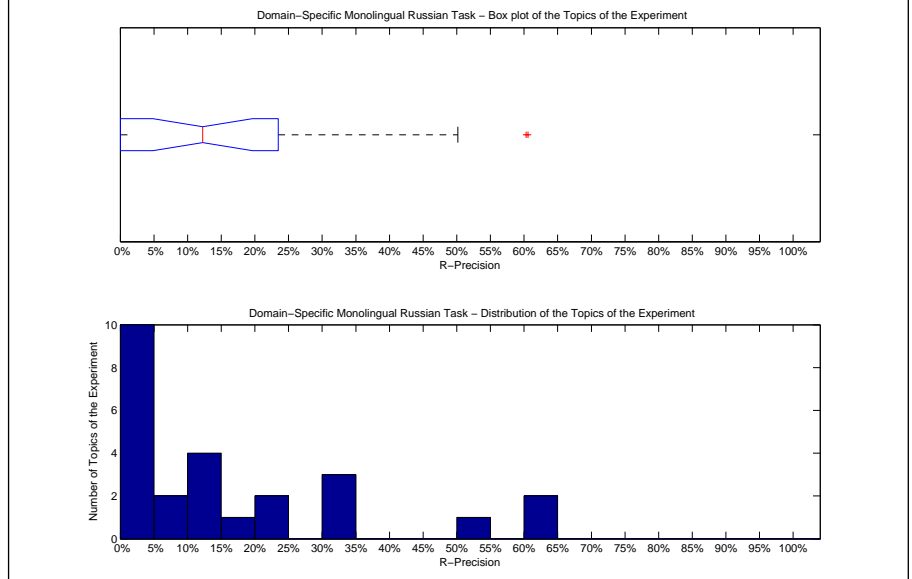

Precision averages (%) for individual queries			
176-DS	0.00	189-DS	0.00
177-DS	20.00	190-DS	60.32
178-DS	0.00	191-DS	0.00
179-DS	7.29	192-DS	0.00
180-DS	30.88	193-DS	4.00
181-DS	0.00	194-DS	21.26
182-DS	12.24	195-DS	60.58
183-DS	30.19	196-DS	0.00
184-DS	18.18	197-DS	12.90
185-DS	5.56	198-DS	14.40
186-DS	0.00	199-DS	0.00
187-DS	50.15	200-DS	31.71
188-DS	12.79		

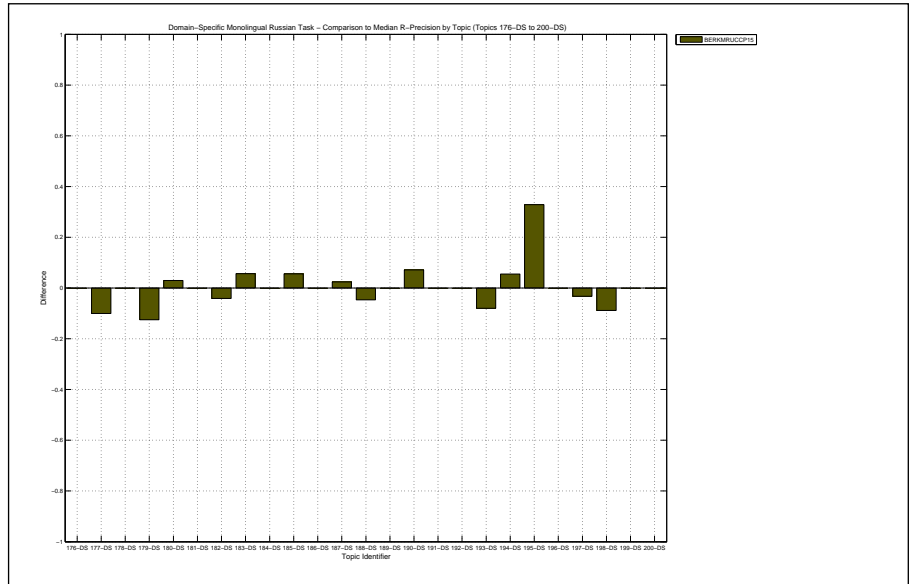

Overall statistics for 25 queries :	
Total number of documents over all queries	
Retrieved	25,000
Relevant	1,471
Relevant retrieved	1,195
Geometric Mean Average Precision	0.0173
Binary Preference (BPREF)	0.1417

Priority	2
Query Construction	AUTOMATIC
Source Language	Russian
Topic Fields	title, description
Pooled	true
RU monolingual using Thesaurus Lookup merged with T2FB	

Interpolated Recall (%)	Precision Averages (%)
0	49.09
10	26.74
20	22.77
30	17.43
40	15.29
50	13.33
60	11.54
70	9.31
80	6.84
90	3.86
100	0.29
Average precision (non-interpolated) for all relevant documents (averaged over queries)	
14.01	

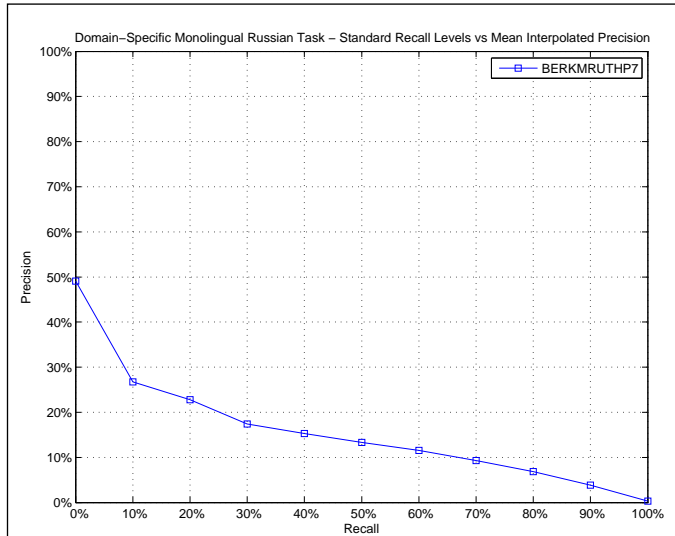

AVERAGE_PRECISION	
Maximum	0.4975
Minimum	0.0000
First Quartile	0.0041
Second Quartile	0.1179
Third Quartile	0.2335
Interquartile range	0.2294
Mean	0.1401
Standard Deviation	0.1544
Lower Outlier Threshold	0.0000
Upper Outlier Threshold	0.4975
Mean With No Outliers	0.1401
Std With No Outliers	0.1544

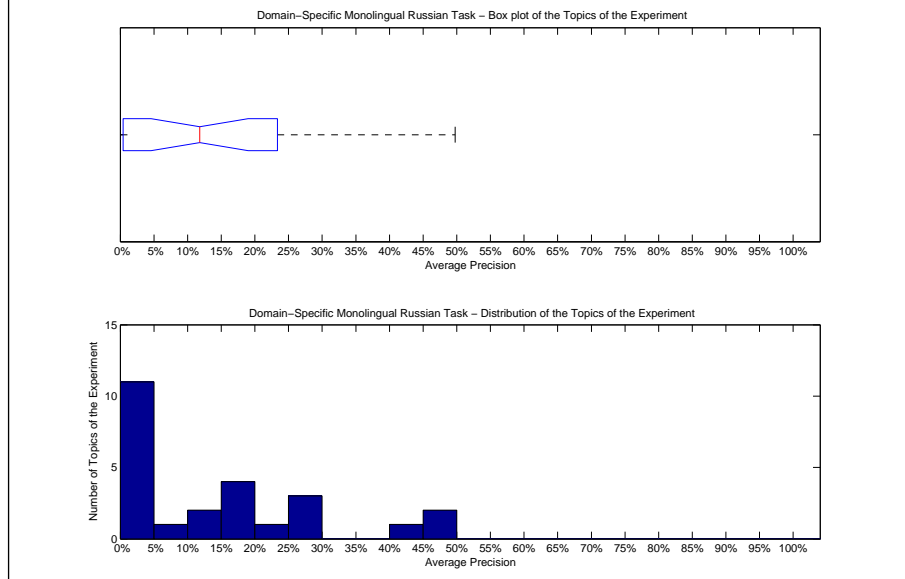

Precision averages (%) for individual queries			
176-DS	0.00	189-DS	1.59
177-DS	22.49	190-DS	49.75
178-DS	0.00	191-DS	0.00
179-DS	19.38	192-DS	0.12
180-DS	25.93	193-DS	1.17
181-DS	0.00	194-DS	11.79
182-DS	13.15	195-DS	41.40
183-DS	25.93	196-DS	3.25
184-DS	8.17	197-DS	16.07
185-DS	1.71	198-DS	15.29
186-DS	0.41	199-DS	0.41
187-DS	47.90	200-DS	27.19
188-DS	17.10		

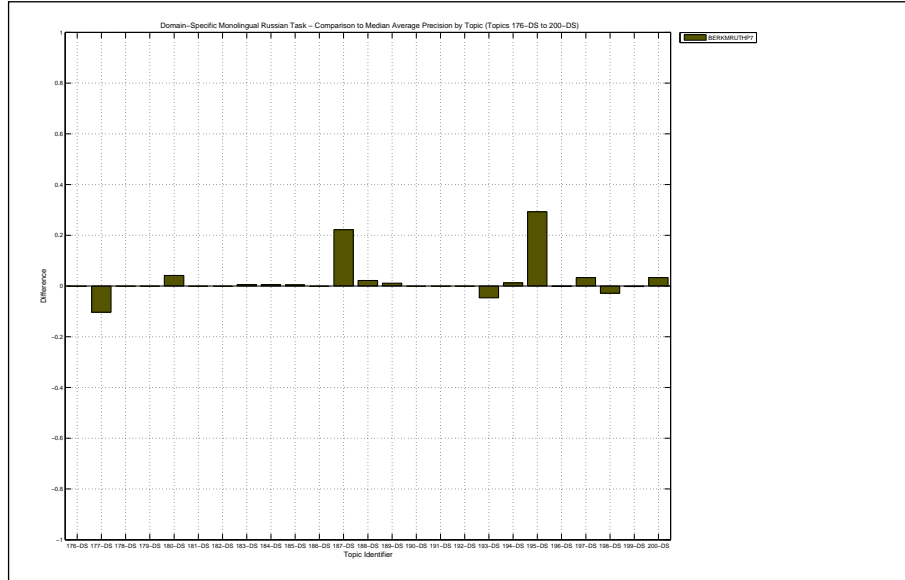

Docs Cutoff Levels	Precision at DCL (%)
5 docs	25.60
10 docs	22.80
15 docs	20.53
20 docs	19.40
30 docs	18.67
100 docs	16.36
200 docs	13.12
500 docs	7.78
1000 docs	4.78
R-Precision (precision after R document retrieved, where R = Relevant retrieved)	
	15.84

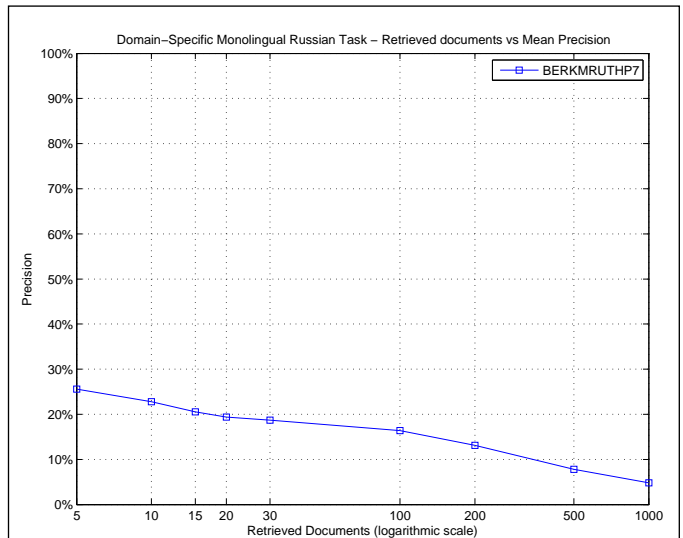

R_PRECISION	
Maximum	0.5397
Minimum	0.0000
First Quartile	0.0000
Second Quartile	0.1613
Third Quartile	0.2255
Interquartile range	0.2255
Mean	0.1584
Standard Deviation	0.1715
Lower Outlier Threshold	0.0000
Upper Outlier Threshold	0.5397
Mean With No Outliers	0.1584
Std With No Outliers	0.1715

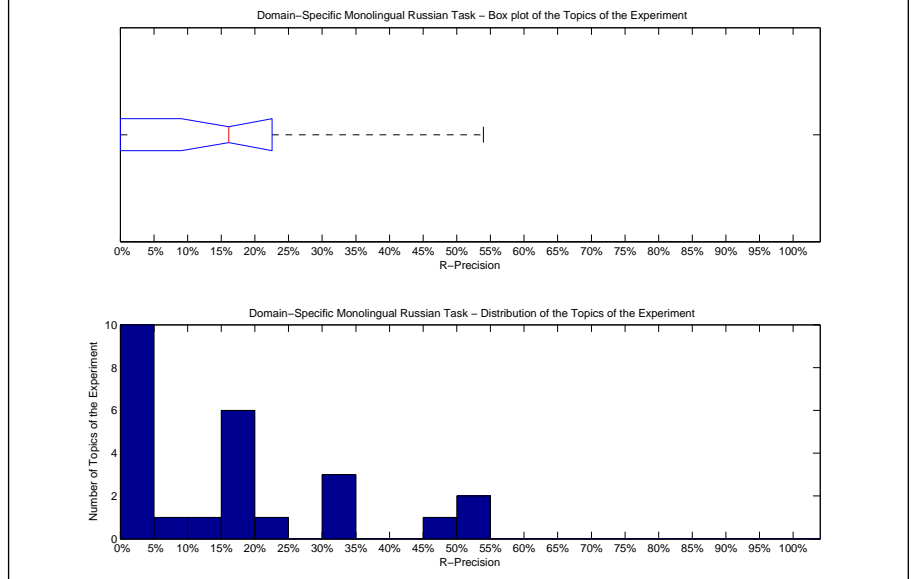

Precision averages (%) for individual queries			
176-DS	0.00	189-DS	0.00
177-DS	20.00	190-DS	53.97
178-DS	0.00	191-DS	0.00
179-DS	19.79	192-DS	0.00
180-DS	32.35	193-DS	4.00
181-DS	0.00	194-DS	17.32
182-DS	12.24	195-DS	48.91
183-DS	30.19	196-DS	0.00
184-DS	18.18	197-DS	16.13
185-DS	5.56	198-DS	16.80
186-DS	0.00	199-DS	0.00
187-DS	50.15	200-DS	32.93
188-DS	17.44		

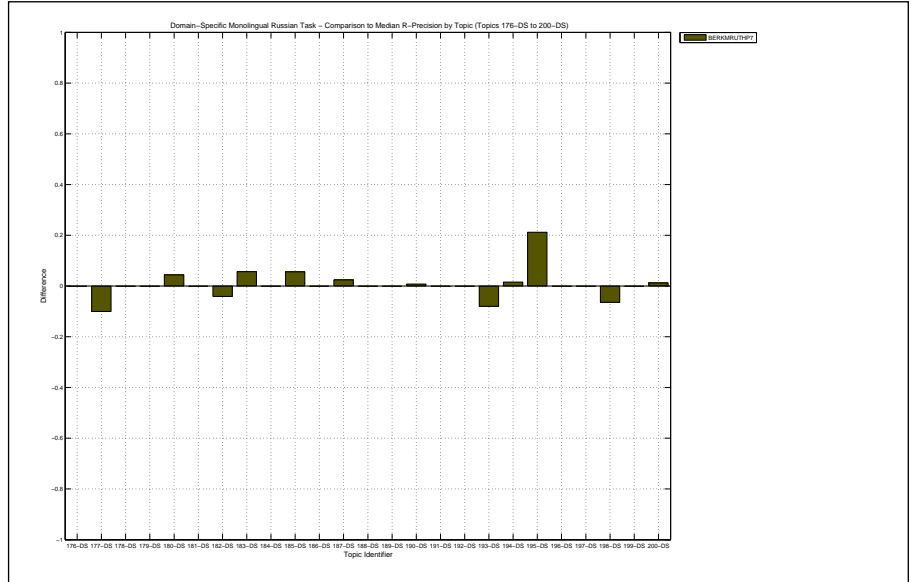

Overall statistics for 25 queries :		Priority	1
Total number of documents over all queries		Query Construction	AUTOMATIC
Retrieved	18,137	Source Language	Russian
Relevant	1,471	Topic Fields	title, description
Relevant retrieved	841	Pooled	true
Geometric Mean Average Precision		word pairs in window=5	
Binary Preference (BPREF)			

Interploated Recall (%)	Precision Averages (%)
0	35.95
10	24.84
20	17.67
30	15.06
40	9.81
50	8.22
60	5.16
70	3.79
80	3.45
90	3.22
100	0.30
Average precision (non-interpolated) for all relevant documents (averaged over queries)	
9.77	

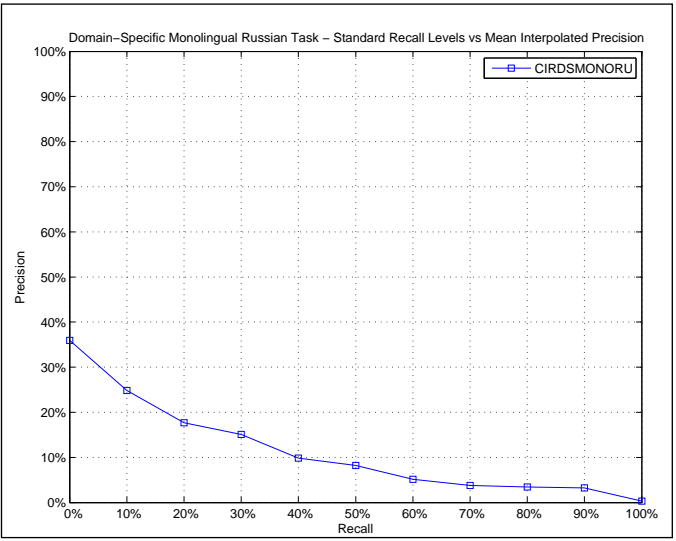

AVERAGE_PRECISION	
Maximum	0.5833
Minimum	0.0000
First Quartile	0.0020
Second Quartile	0.0418
Third Quartile	0.1540
Interquartile range	0.1520
Mean	0.0977
Standard Deviation	0.1398
Lower Outlier Threshold	0.0000
Upper Outlier Threshold	0.3430
Mean With No Outliers	0.0775
Std With No Outliers	0.0985

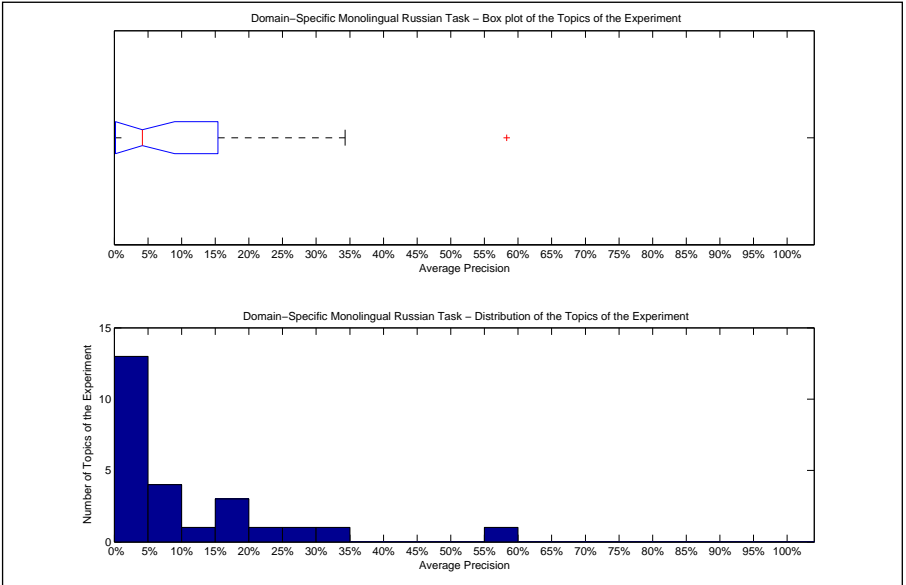

Precision averages (%) for individual queries			
176-DS	0.83	189-DS	2.03
177-DS	34.30	190-DS	58.33
178-DS	0.00	191-DS	0.00
179-DS	3.53	192-DS	0.00
180-DS	5.04	193-DS	4.18
181-DS	0.00	194-DS	8.35
182-DS	15.68	195-DS	12.16
183-DS	26.19	196-DS	0.27
184-DS	5.30	197-DS	0.00
185-DS	0.00	198-DS	18.09
186-DS	0.39	199-DS	0.64
187-DS	24.93	200-DS	15.30
188-DS	8.74		

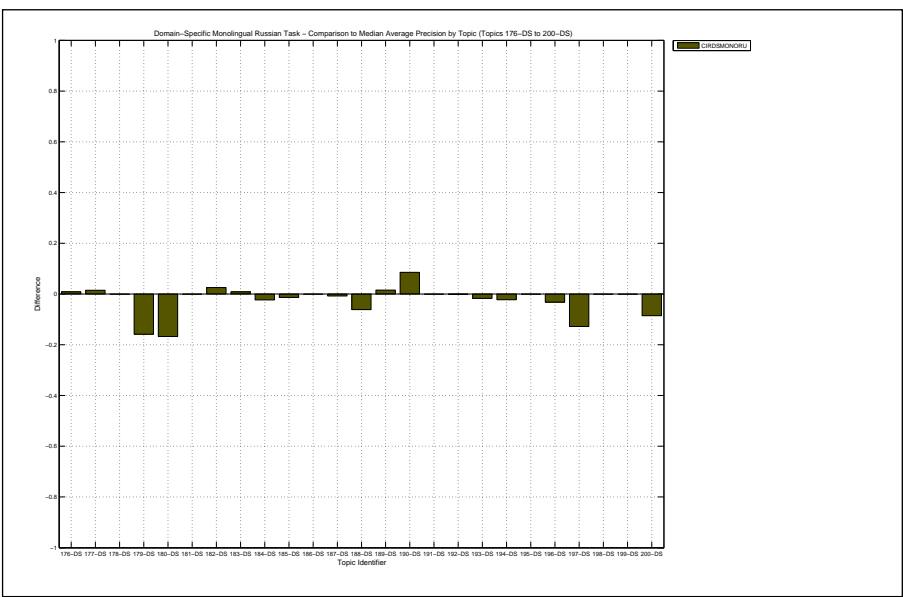

Docs Cutoff Levels	Precision at DCL (%)
5 docs	21.60
10 docs	17.60
15 docs	15.73
20 docs	15.00
30 docs	13.60
100 docs	11.92
200 docs	9.66
500 docs	5.77
1000 docs	3.36
R-Precision (precision after R document retrieved, where R = Relevant retrieved)	
	13.01

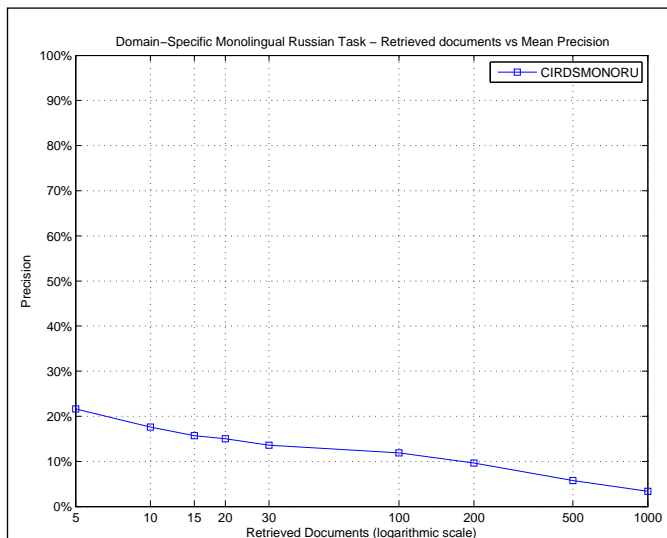

R_PRECISION	
Maximum	0.5952
Minimum	0.0000
First Quartile	0.0000
Second Quartile	0.0814
Third Quartile	0.2398
Interquartile range	0.2398
Mean	0.1301
Standard Deviation	0.1644
Lower Outlier Threshold	0.0000
Upper Outlier Threshold	0.5952
Mean With No Outliers	0.1301
Std With No Outliers	0.1644

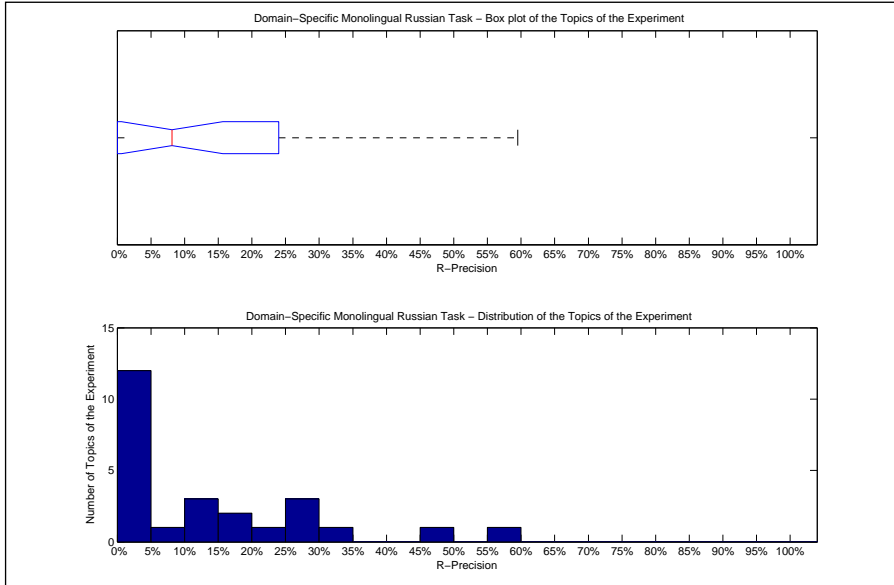

Precision averages (%) for individual queries			
176-DS	0.00	189-DS	0.00
177-DS	30.00	190-DS	59.52
178-DS	0.00	191-DS	0.00
179-DS	11.46	192-DS	0.00
180-DS	13.24	193-DS	0.00
181-DS	0.00	194-DS	18.90
182-DS	18.37	195-DS	27.74
183-DS	26.42	196-DS	0.00
184-DS	12.73	197-DS	0.00
185-DS	0.00	198-DS	28.00
186-DS	0.00	199-DS	0.00
187-DS	47.46	200-DS	23.17
188-DS	8.14		

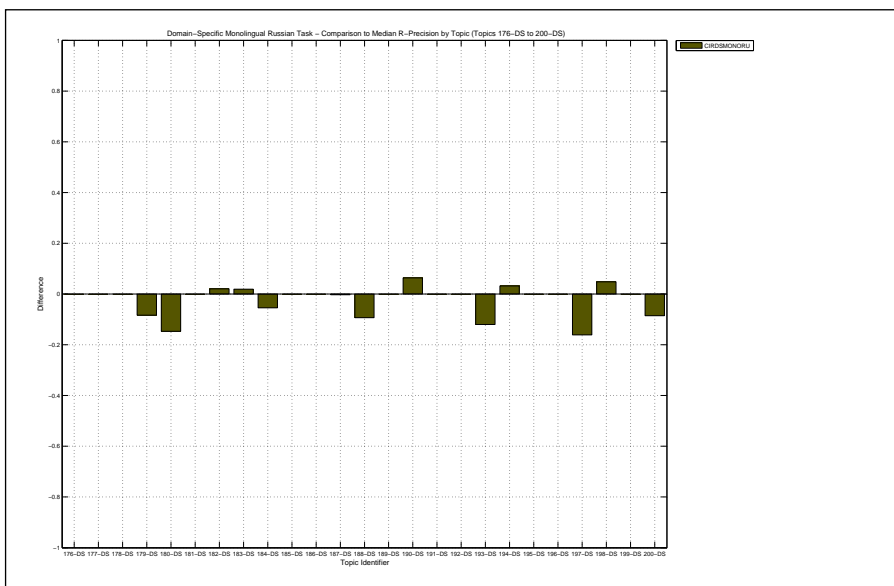

Overall statistics for 25 queries :		Priority	2
Total number of documents over all queries		Query Construction	AUTOMATIC
Retrieved	18,137	Source Language	Russian
Relevant	1,471	Topic Fields	title, description
Relevant retrieved	837	Pooled	true
Geometric Mean Average Precision		tfidf+pairs	
Binary Preference (BPREF)			

Interpolated Recall (%)	Precision Averages (%)
0	41.34
10	26.47
20	17.37
30	15.29
40	9.49
50	8.48
60	5.17
70	3.75
80	3.40
90	3.02
100	0.11

Average precision (non-interpolated) for all relevant documents (averaged over queries)

9.86

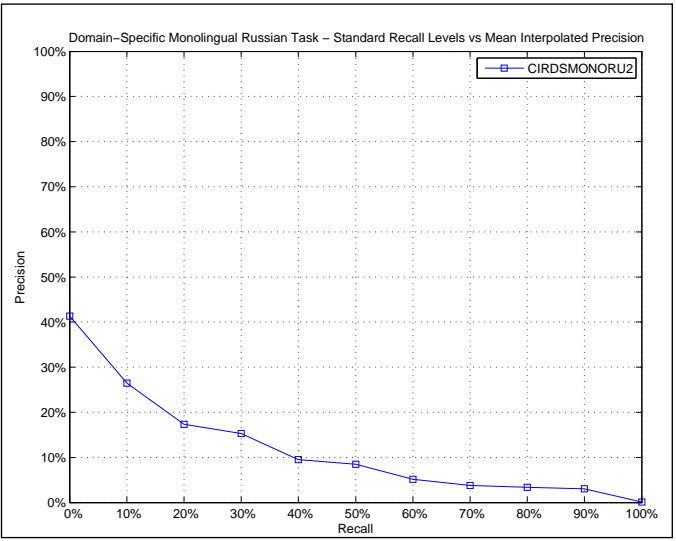

AVERAGE_PRECISION

Maximum	0.6115
Minimum	0.0000
First Quartile	0.0008
Second Quartile	0.0456
Third Quartile	0.1477
Interquartile range	0.1469
Mean	0.0986
Standard Deviation	0.1427
Lower Outlier Threshold	0.0000
Upper Outlier Threshold	0.3281
Mean With No Outliers	0.0772
Std With No Outliers	0.0965

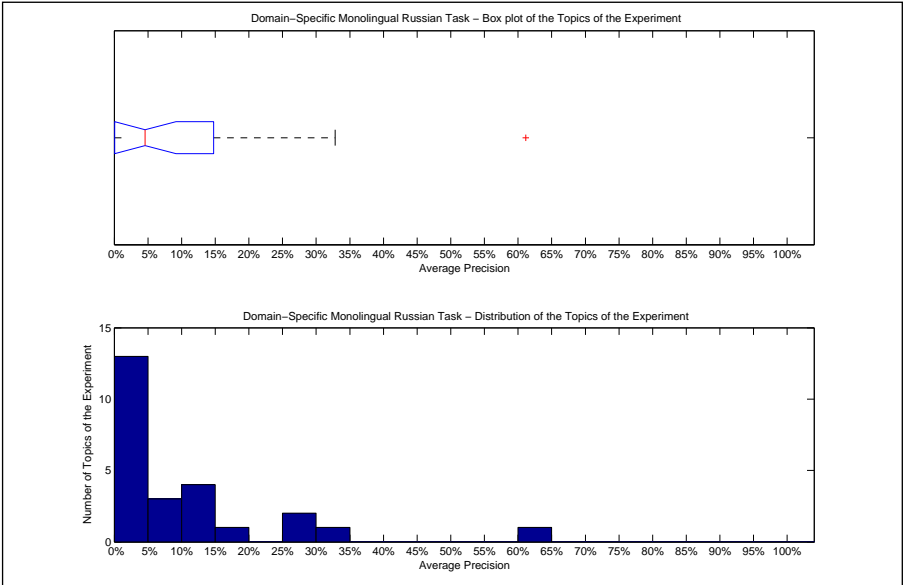

Precision averages (%) for individual queries

176-DS	0.11	189-DS	1.39
177-DS	32.81	190-DS	61.15
178-DS	0.00	191-DS	0.00
179-DS	2.95	192-DS	0.00
180-DS	6.46	193-DS	4.56
181-DS	0.00	194-DS	11.27
182-DS	14.88	195-DS	12.73
183-DS	26.30	196-DS	0.78
184-DS	5.38	197-DS	0.00
185-DS	0.00	198-DS	15.47
186-DS	0.50	199-DS	0.67
187-DS	25.73	200-DS	14.74
188-DS	8.66		

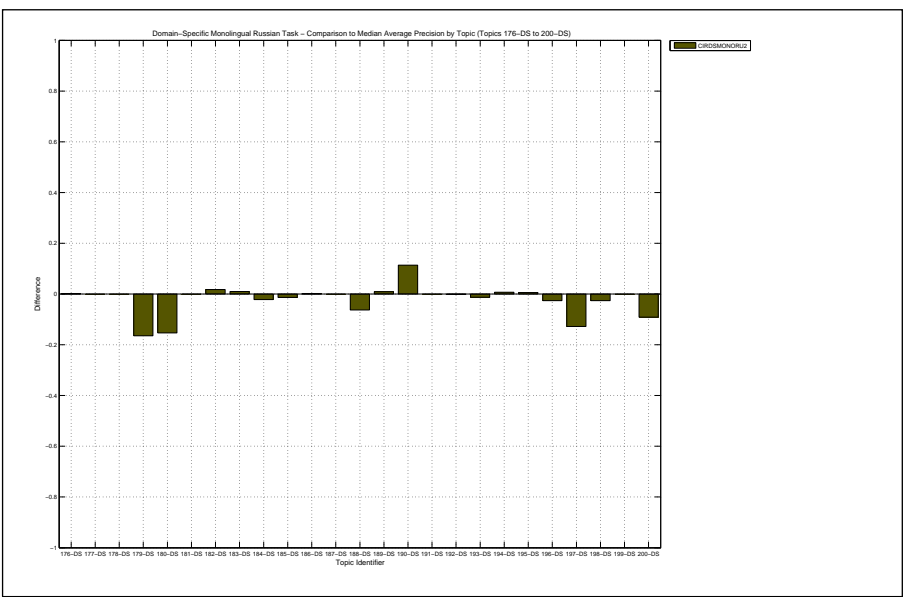

Docs Cutoff Levels	Precision at DCL (%)
5 docs	24.00
10 docs	17.60
15 docs	17.07
20 docs	16.20
30 docs	14.80
100 docs	11.36
200 docs	9.56
500 docs	5.82
1000 docs	3.35
R-Precision (precision after R document retrieved, where R = Relevant retrieved)	
	12.66

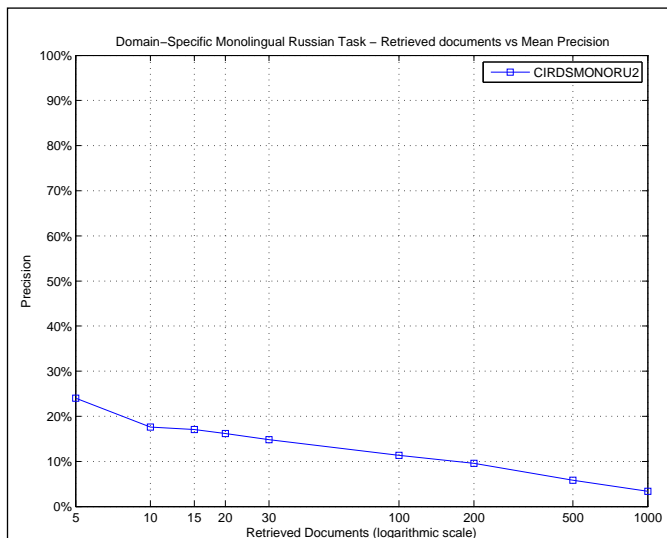

R_PRECISION	
Maximum	0.6032
Minimum	0.0000
First Quartile	0.0000
Second Quartile	0.0698
Third Quartile	0.2139
Interquartile range	0.2139
Mean	0.1266
Standard Deviation	0.1660
Lower Outlier Threshold	0.0000
Upper Outlier Threshold	0.5015
Mean With No Outliers	0.1067
Std With No Outliers	0.1359

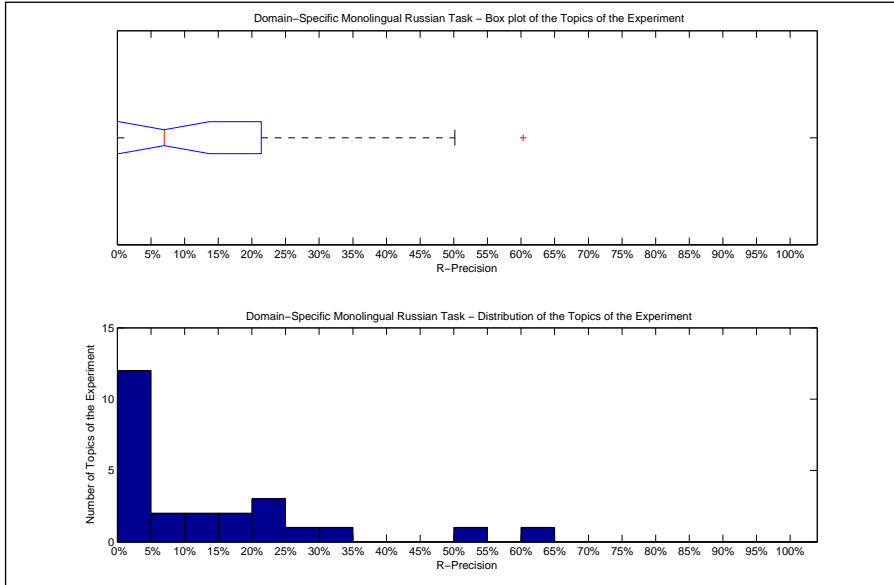

Precision averages (%) for individual queries			
176-DS	0.00	189-DS	0.00
177-DS	30.00	190-DS	60.32
178-DS	0.00	191-DS	0.00
179-DS	9.38	192-DS	0.00
180-DS	13.24	193-DS	0.00
181-DS	0.00	194-DS	18.90
182-DS	16.33	195-DS	29.93
183-DS	24.53	196-DS	0.00
184-DS	12.73	197-DS	0.00
185-DS	0.00	198-DS	20.80
186-DS	0.00	199-DS	0.00
187-DS	50.15	200-DS	23.17
188-DS	6.98		

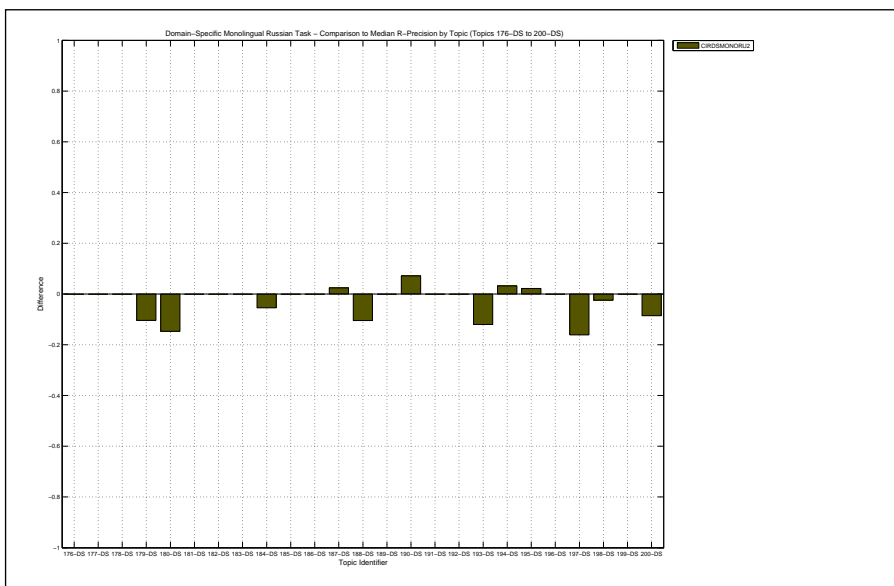

Overall statistics for 25 queries :		Priority	1
Total number of documents over all queries		Query Construction	AUTOMATIC
Retrieved	25,000	Source Language	Russian
Relevant	1,471	Topic Fields	title, description
Relevant retrieved	1,046	Pooled	true
Geometric Mean Average Precision		Okapi & GL2 & LM	
Binary Preference (BPREF)			
		0.0164	
		0.1385	

Interploated Recall (%)	Precision Averages (%)
0	40.54
10	28.51
20	20.86
30	18.55
40	15.67
50	12.69
60	11.21
70	10.29
80	8.59
90	7.78
100	0.96

Average precision (non-interpolated) for all relevant documents (averaged over queries)

13.73

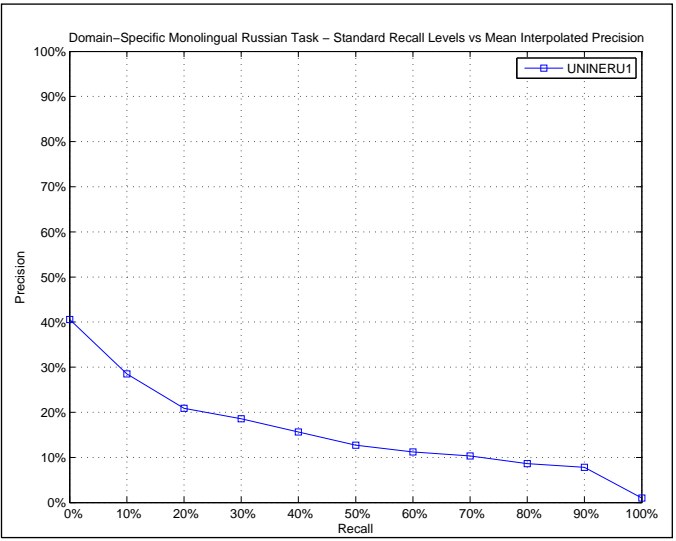

AVERAGE_PRECISION	
Maximum	0.8392
Minimum	0.0000
First Quartile	0.0031
Second Quartile	0.0769
Third Quartile	0.1940
Interquartile range	0.1909
Mean	0.1373
Standard Deviation	0.1877
Lower Outlier Threshold	0.0000
Upper Outlier Threshold	0.4203
Mean With No Outliers	0.1080
Std With No Outliers	0.1201

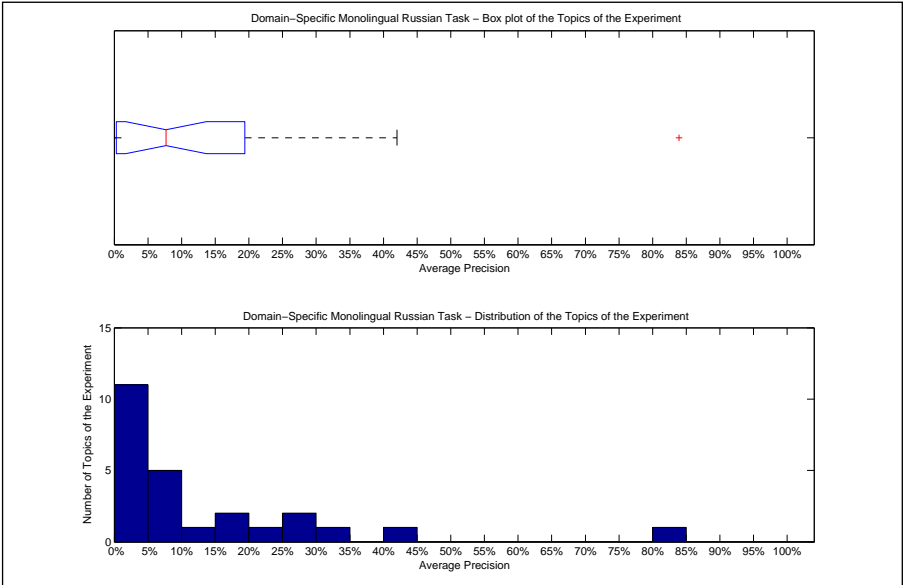

Precision averages (%) for individual queries			
176-DS	0.00	189-DS	0.15
177-DS	28.27	190-DS	42.03
178-DS	0.00	191-DS	0.00
179-DS	9.73	192-DS	0.12
180-DS	18.79	193-DS	27.69
181-DS	0.00	194-DS	4.71
182-DS	9.52	195-DS	7.69
183-DS	14.18	196-DS	4.41
184-DS	9.18	197-DS	16.67
185-DS	1.11	198-DS	21.23
186-DS	0.37	199-DS	4.59
187-DS	6.00	200-DS	32.78
188-DS	83.92		

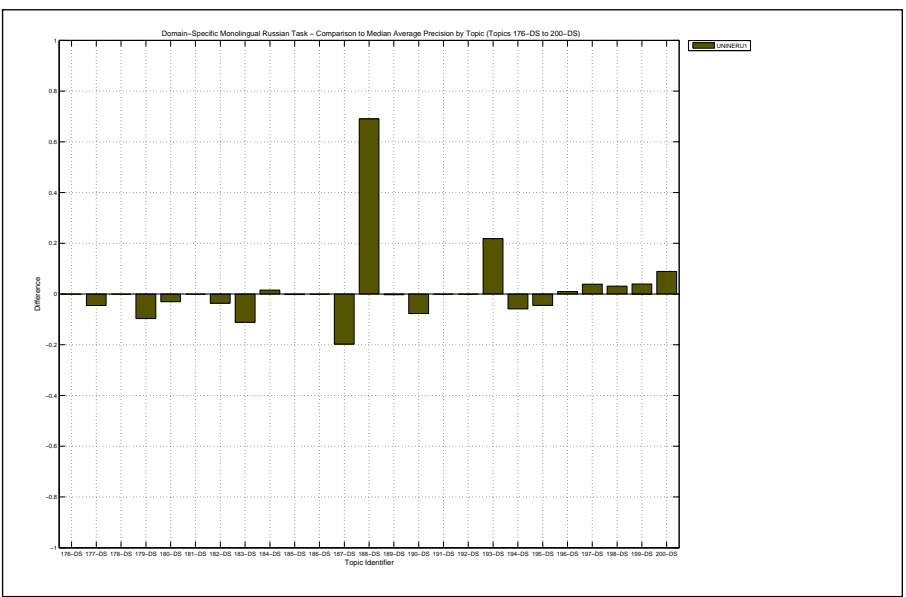

Docs Cutoff Levels	Precision at DCL (%)
5 docs	18.40
10 docs	16.80
15 docs	17.33
20 docs	16.60
30 docs	16.00
100 docs	13.64
200 docs	9.86
500 docs	6.06
1000 docs	4.18
R-Precision (precision after R document retrieved, where R = Relevant retrieved)	
	16.14

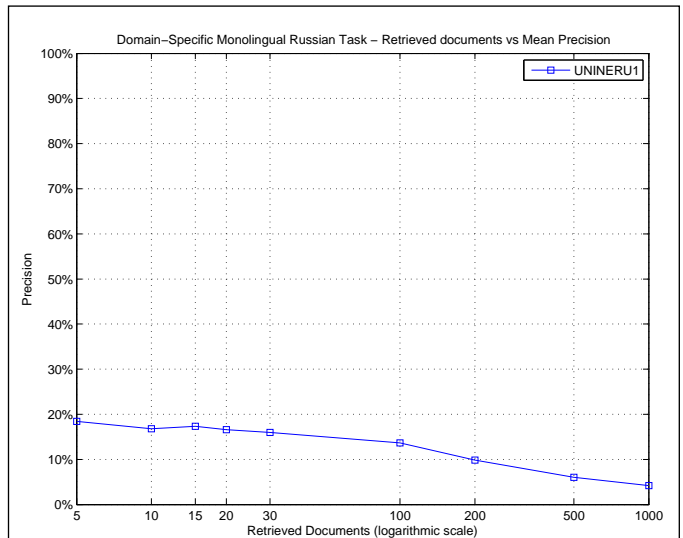

R_PRECISION	
Maximum	0.8140
Minimum	0.0000
First Quartile	0.0000
Second Quartile	0.0896
Third Quartile	0.2685
Interquartile range	0.2685
Mean	0.1614
Standard Deviation	0.2019
Lower Outlier Threshold	0.0000
Upper Outlier Threshold	0.4921
Mean With No Outliers	0.1342
Std With No Outliers	0.1524

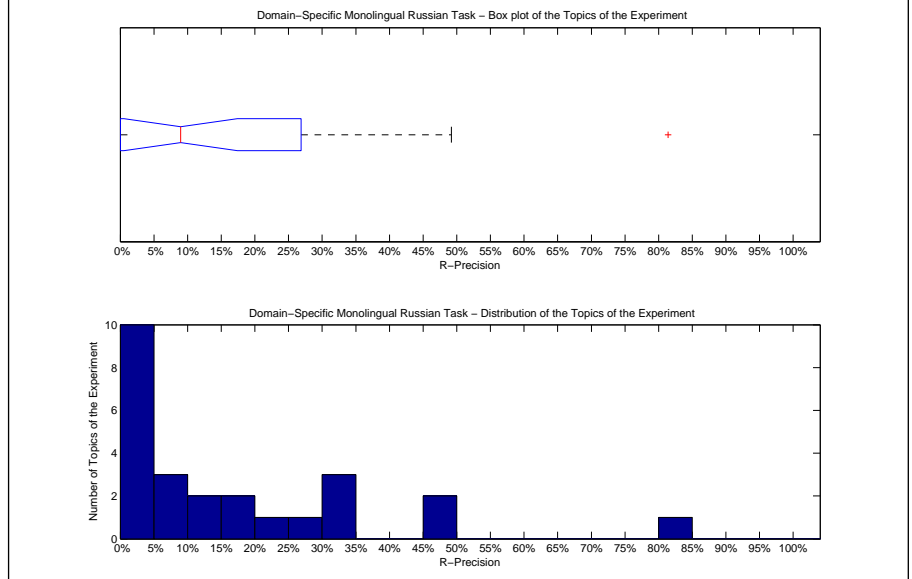

Precision averages (%) for individual queries			
176-DS	0.00	189-DS	0.00
177-DS	30.00	190-DS	49.21
178-DS	0.00	191-DS	0.00
179-DS	2.08	192-DS	0.00
180-DS	30.88	193-DS	32.00
181-DS	0.00	194-DS	8.66
182-DS	12.24	195-DS	5.84
183-DS	13.21	196-DS	0.00
184-DS	18.18	197-DS	25.81
185-DS	0.00	198-DS	23.20
186-DS	0.00	199-DS	16.67
187-DS	8.96	200-DS	45.12
188-DS	81.40		

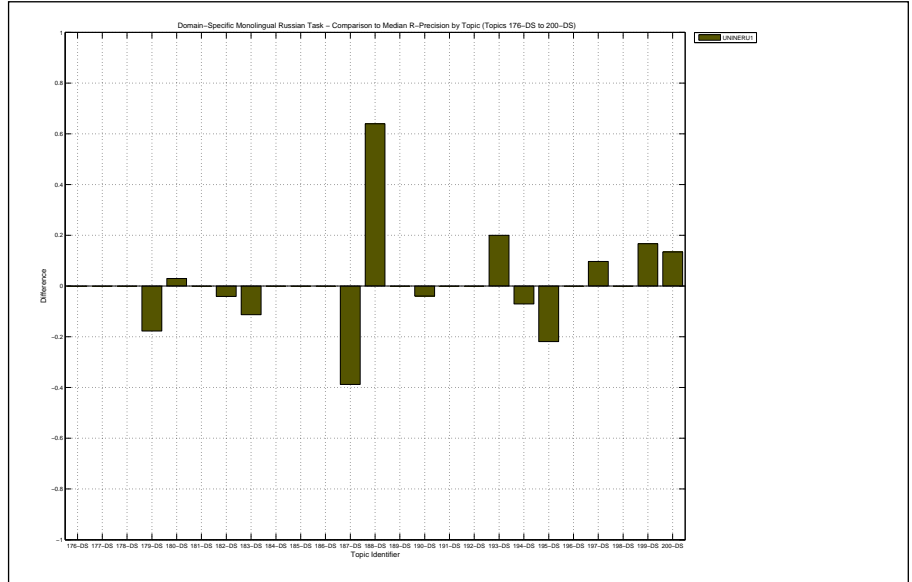

Overall statistics for 25 queries :		Priority	3
Total number of documents over all queries		Query Construction	AUTOMATIC
Retrieved	25,000	Source Language	Russian
Relevant	1,471	Topic Fields	title, description
Relevant retrieved	911	Pooled	true
Geometric Mean Average Precision		GL2	
Binary Preference (BPREF)		0.1286	

Interploated Recall (%)	Precision Averages (%)
0	39.08
10	27.71
20	21.29
30	18.51
40	14.76
50	13.03
60	11.32
70	8.55
80	7.43
90	6.00
100	1.08
Average precision (non-interpolated) for all relevant documents (averaged over queries)	
13.38	

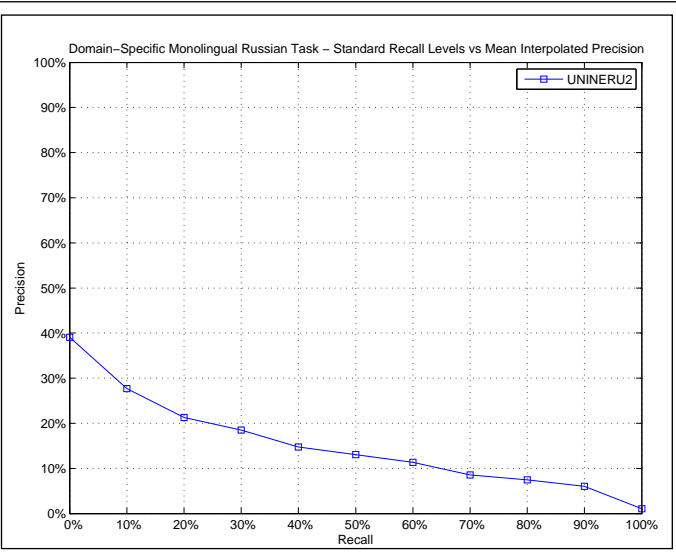

AVERAGE_PRECISION	
Maximum	0.7616
Minimum	0.0000
First Quartile	0.0043
Second Quartile	0.0452
Third Quartile	0.2600
Interquartile range	0.2557
Mean	0.1338
Standard Deviation	0.1801
Lower Outlier Threshold	0.0000
Upper Outlier Threshold	0.3634
Mean With No Outliers	0.1076
Std With No Outliers	0.1264

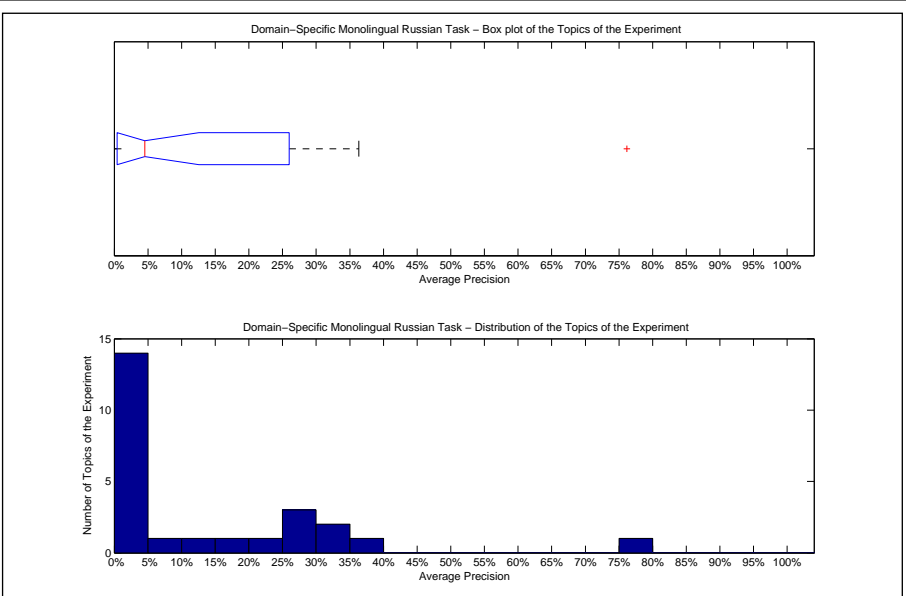

Precision averages (%) for individual queries			
176-DS	0.00	189-DS	0.08
177-DS	33.09	190-DS	36.34
178-DS	0.00	191-DS	0.00
179-DS	26.48	192-DS	0.12
180-DS	4.47	193-DS	22.23
181-DS	0.00	194-DS	5.45
182-DS	10.39	195-DS	3.74
183-DS	16.80	196-DS	3.76
184-DS	4.93	197-DS	25.96
185-DS	1.31	198-DS	26.14
186-DS	0.54	199-DS	4.52
187-DS	0.76	200-DS	31.21
188-DS	76.16		

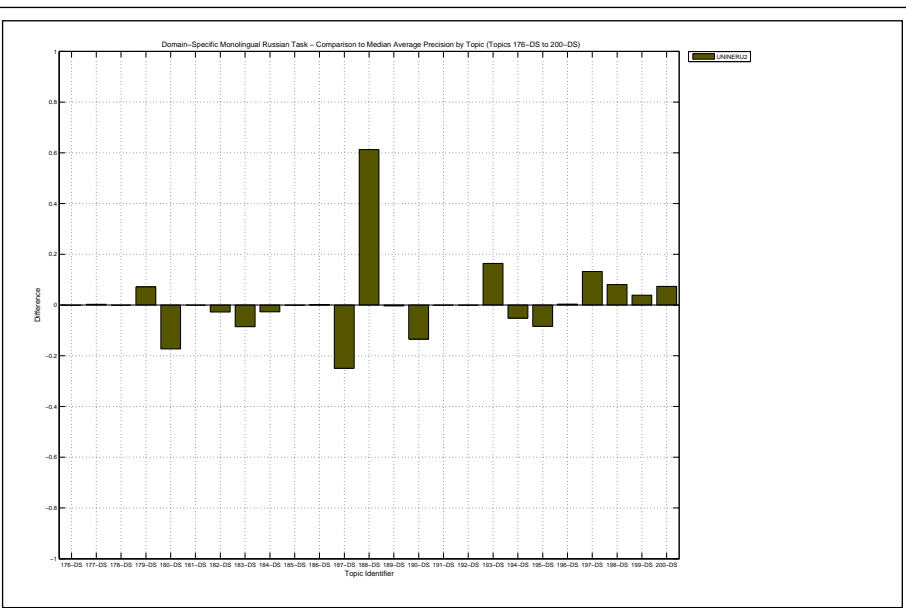

Docs Cutoff Levels	Precision at DCL (%)
5 docs	22.40
10 docs	18.80
15 docs	18.13
20 docs	16.00
30 docs	14.53
100 docs	12.56
200 docs	9.88
500 docs	5.84
1000 docs	3.64
R-Precision (precision after R document retrieved, where R = Relevant retrieved)	
	16.52

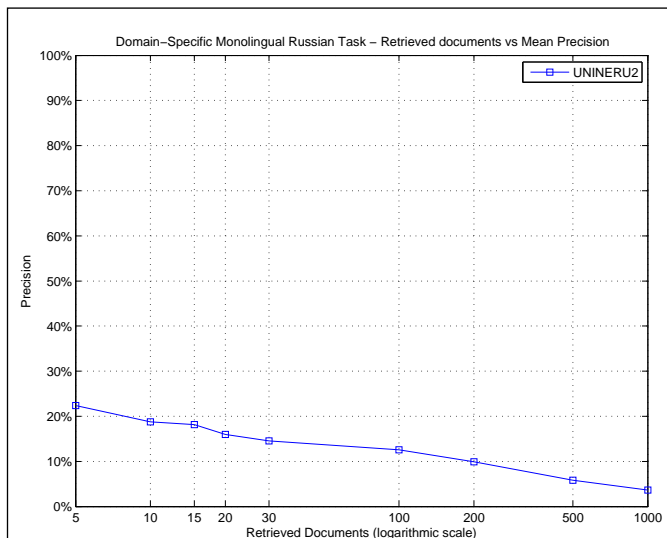

R_PRECISION	
Maximum	0.6628
Minimum	0.0000
First Quartile	0.0000
Second Quartile	0.1250
Third Quartile	0.2910
Interquartile range	0.2910
Mean	0.1652
Standard Deviation	0.1764
Lower Outlier Threshold	0.0000
Upper Outlier Threshold	0.6628
Mean With No Outliers	0.1652
Std With No Outliers	0.1764

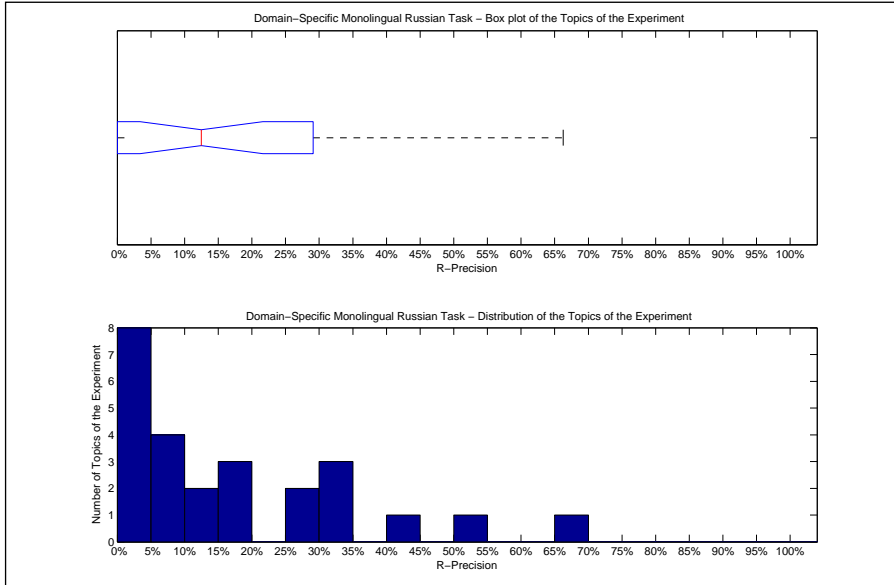

Precision averages (%) for individual queries			
176-DS	0.00	189-DS	0.00
177-DS	30.00	190-DS	50.00
178-DS	0.00	191-DS	0.00
179-DS	30.21	192-DS	0.00
180-DS	8.82	193-DS	32.00
181-DS	0.00	194-DS	9.45
182-DS	16.33	195-DS	2.19
183-DS	16.98	196-DS	12.50
184-DS	14.55	197-DS	25.81
185-DS	5.56	198-DS	28.80
186-DS	0.00	199-DS	16.67
187-DS	6.57	200-DS	40.24
188-DS	66.28		

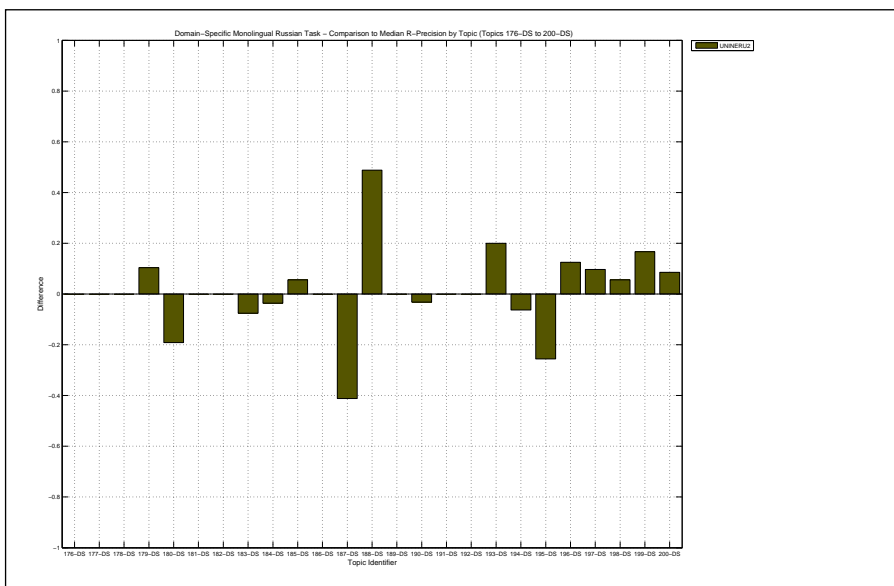

Overall statistics for 25 queries :	
Total number of documents over all queries	
Retrieved	25,000
Relevant	1,471
Relevant retrieved	991
Geometric Mean Average Precision	0.0138
Binary Preference (BPREF)	0.1418

Priority	4
Query Construction	AUTOMATIC
Source Language	Russian
Topic Fields	title, description
Pooled	true
Okapi & Lm & GL2	

Interploated Recall (%)	Precision Averages (%)
0	45.26
10	27.50
20	23.27
30	20.57
40	15.73
50	13.14
60	11.87
70	9.20
80	8.02
90	6.84
100	0.95
Average precision (non-interpolated) for all relevant documents (averaged over queries)	
14.50	

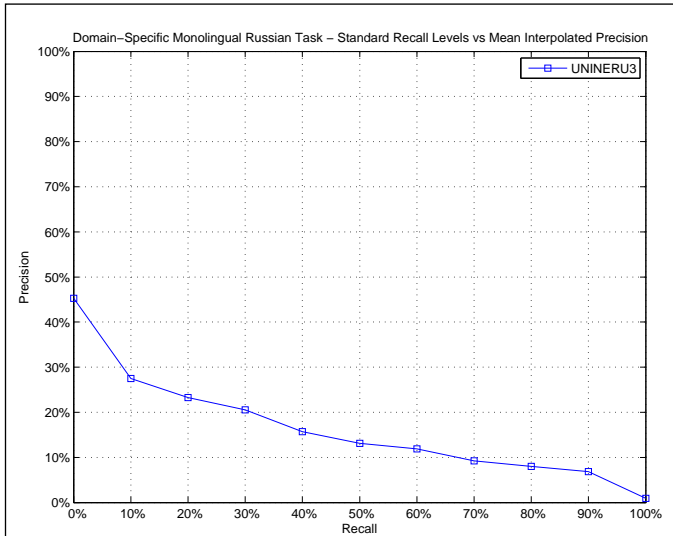

AVERAGE_PRECISION	
Maximum	0.8073
Minimum	0.0000
First Quartile	0.0042
Second Quartile	0.0755
Third Quartile	0.2502
Interquartile range	0.2460
Mean	0.1450
Standard Deviation	0.1883
Lower Outlier Threshold	0.0000
Upper Outlier Threshold	0.3954
Mean With No Outliers	0.1174
Std With No Outliers	0.1310

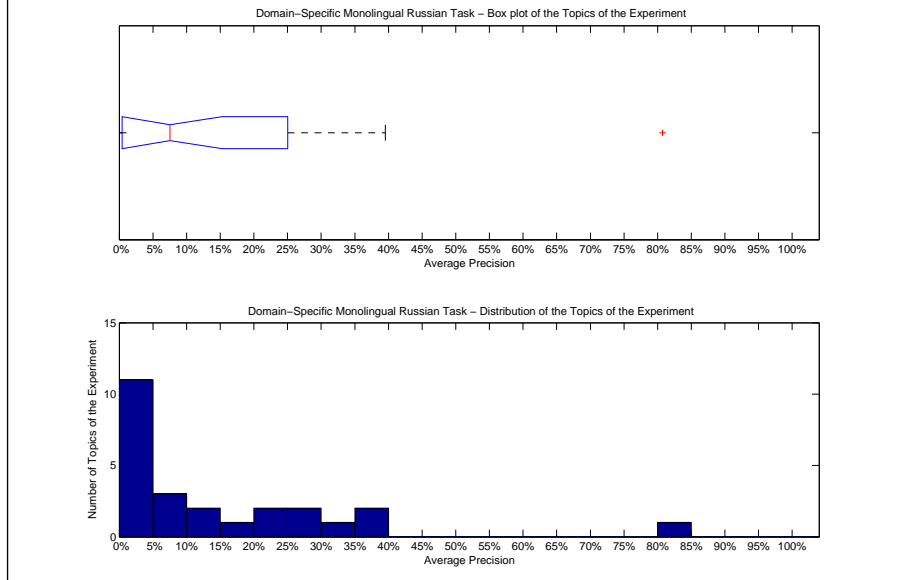

Precision averages (%) for individual queries			
176-DS	0.00	189-DS	0.47
177-DS	35.98	190-DS	39.54
178-DS	0.00	191-DS	0.00
179-DS	28.93	192-DS	0.00
180-DS	10.31	193-DS	28.41
181-DS	0.00	194-DS	7.55
182-DS	8.20	195-DS	6.38
183-DS	21.05	196-DS	3.41
184-DS	23.89	197-DS	12.76
185-DS	1.01	198-DS	18.02
186-DS	0.27	199-DS	2.94
187-DS	1.83	200-DS	30.91
188-DS	80.73		

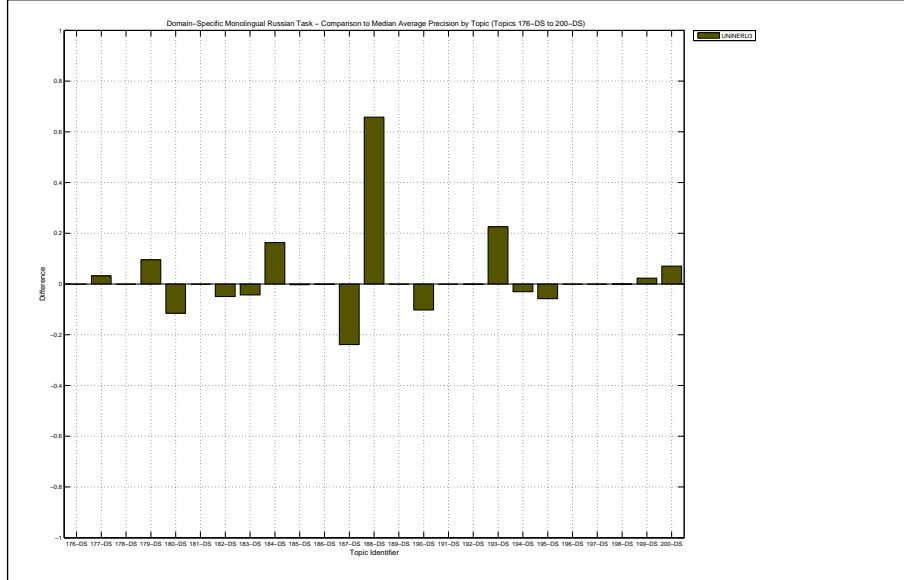

Docs Cutoff Levels	Precision at DCL (%)
5 docs	23.20
10 docs	22.40
15 docs	20.00
20 docs	17.80
30 docs	16.53
100 docs	13.28
200 docs	9.94
500 docs	5.95
1000 docs	3.96
R-Precision (precision after R document retrieved, where R = Relevant retrieved)	
	16.02

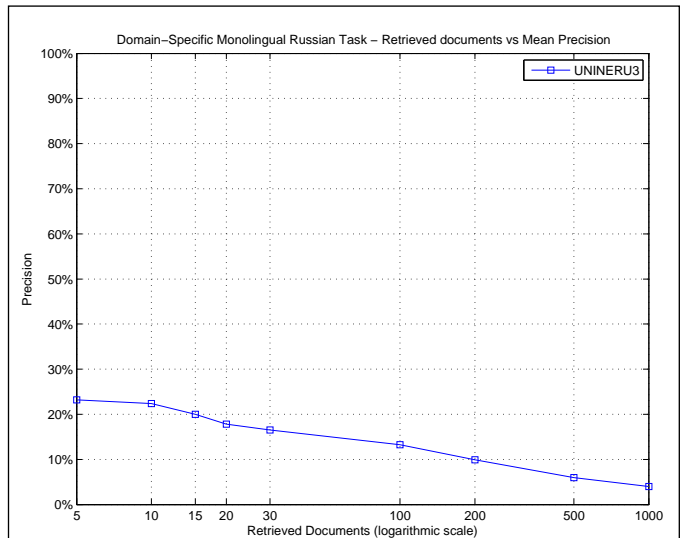

R_PRECISION	
Maximum	0.7558
Minimum	0.0000
First Quartile	0.0000
Second Quartile	0.0866
Third Quartile	0.3068
Interquartile range	0.3068
Mean	0.1602
Standard Deviation	0.1983
Lower Outlier Threshold	0.0000
Upper Outlier Threshold	0.7558
Mean With No Outliers	0.1602
Std With No Outliers	0.1983

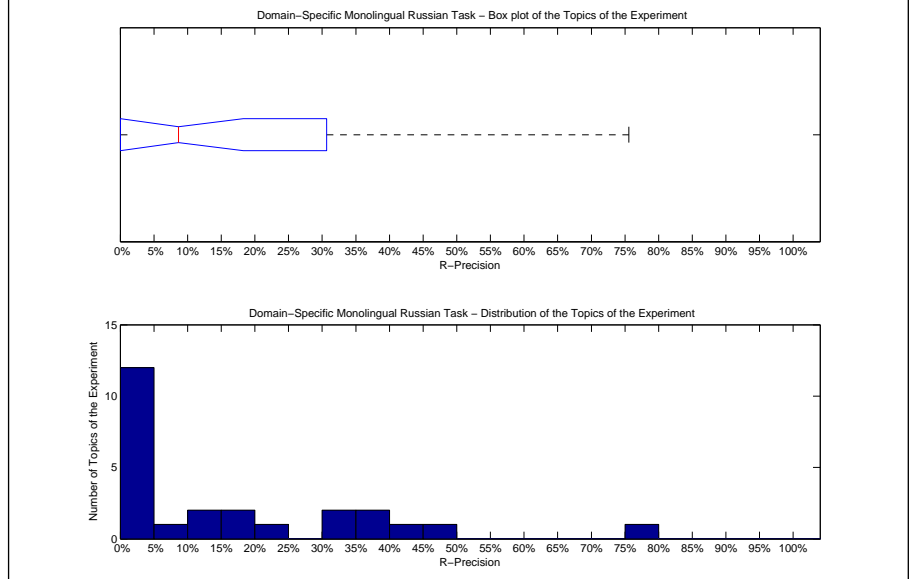

Precision averages (%) for individual queries			
176-DS	0.00	189-DS	0.00
177-DS	30.00	190-DS	48.41
178-DS	0.00	191-DS	0.00
179-DS	35.42	192-DS	0.00
180-DS	11.76	193-DS	36.00
181-DS	0.00	194-DS	8.66
182-DS	14.29	195-DS	4.38
183-DS	24.53	196-DS	0.00
184-DS	32.73	197-DS	16.13
185-DS	0.00	198-DS	18.40
186-DS	0.00	199-DS	0.00
187-DS	3.88	200-DS	40.24
188-DS	75.58		

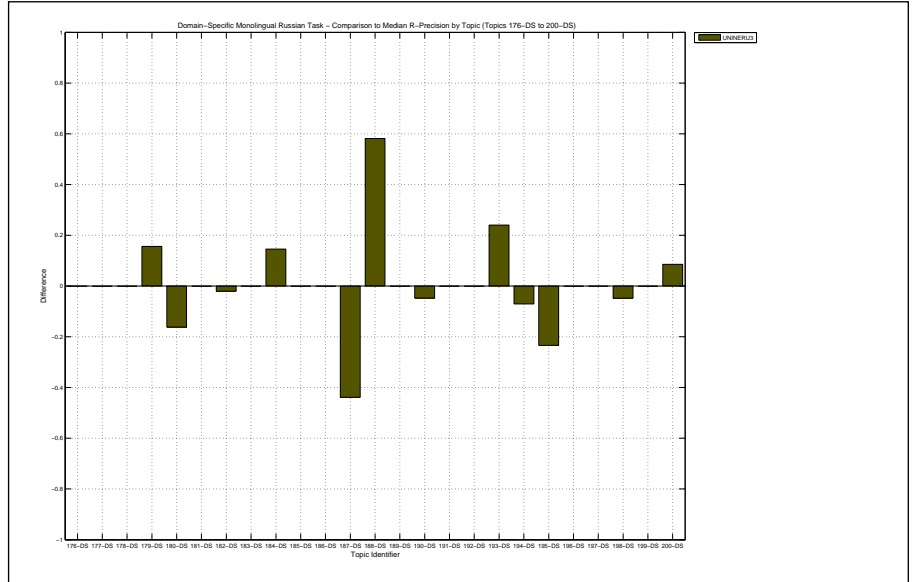

Overall statistics for 25 queries :		Priority	2
Total number of documents over all queries		Query Construction	AUTOMATIC
Retrieved	25,000	Source Language	Russian
Relevant	1,471	Topic Fields	title, description, narrative
Relevant retrieved	1,037	Pooled	true
Geometric Mean Average Precision		GL2 & LM	
Binary Preference (BPREF)			

Interploated Recall (%)	Precision Averages (%)
0	49.63
10	38.23
20	32.56
30	29.12
40	21.99
50	19.02
60	15.81
70	12.19
80	10.24
90	7.66
100	1.38
Average precision (non-interpolated) for all relevant documents (averaged over queries)	
19.71	

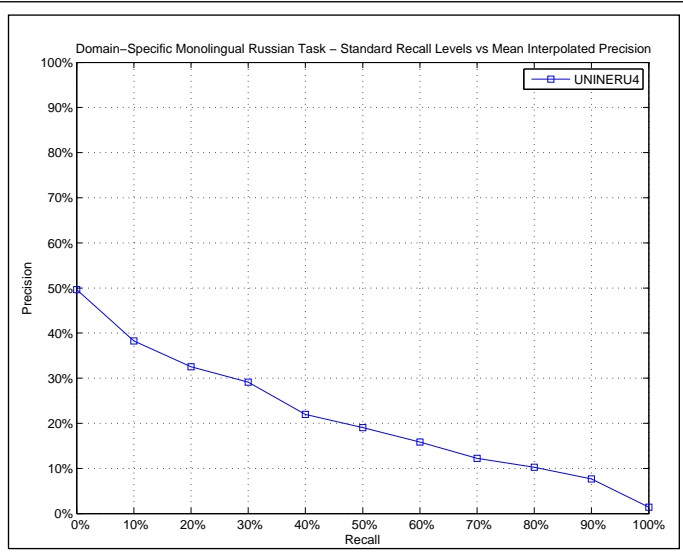

AVERAGE_PRECISION	
Maximum	0.8145
Minimum	0.0000
First Quartile	0.0142
Second Quartile	0.1118
Third Quartile	0.3483
Interquartile range	0.3341
Mean	0.1971
Standard Deviation	0.2148
Lower Outlier Threshold	0.0000
Upper Outlier Threshold	0.8145
Mean With No Outliers	0.1971
Std With No Outliers	0.2148

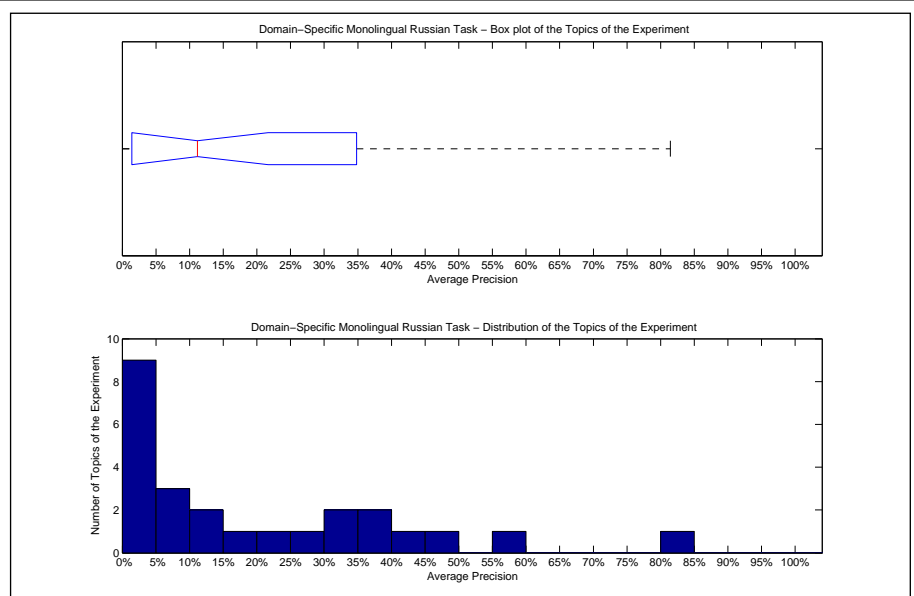

Precision averages (%) for individual queries			
176-DS	0.33	189-DS	3.39
177-DS	38.64	190-DS	37.48
178-DS	0.00	191-DS	0.00
179-DS	57.27	192-DS	0.38
180-DS	27.21	193-DS	40.32
181-DS	0.00	194-DS	11.18
182-DS	13.38	195-DS	1.55
183-DS	18.04	196-DS	4.87
184-DS	30.47	197-DS	23.80
185-DS	5.61	198-DS	46.09
186-DS	1.03	199-DS	8.89
187-DS	7.45	200-DS	33.94
188-DS	81.45		

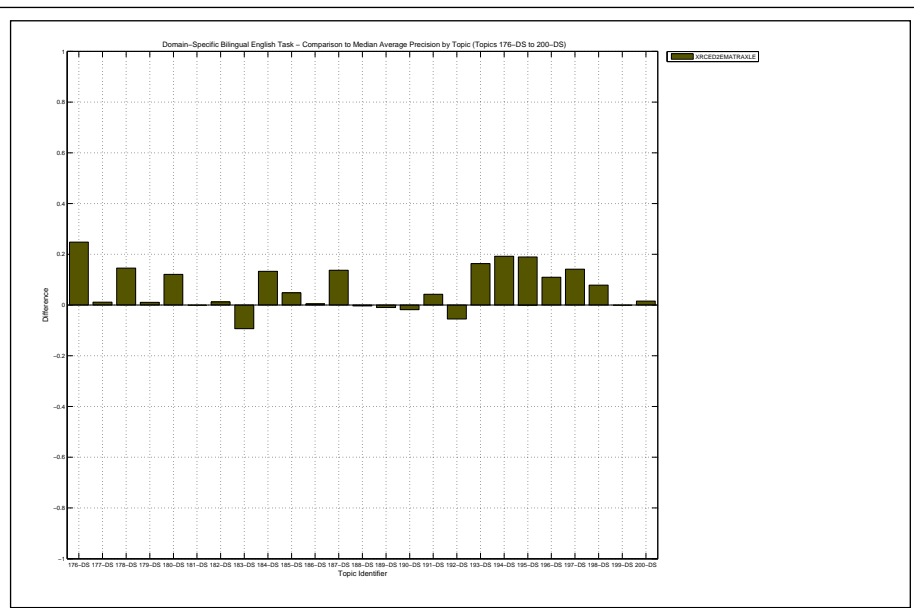

Docs Cutoff Levels	Precision at DCL (%)
5 docs	28.80
10 docs	26.40
15 docs	24.00
20 docs	22.40
30 docs	20.53
100 docs	18.84
200 docs	13.60
500 docs	7.13
1000 docs	4.15
R-Precision (precision after R document retrieved, where R = Relevant retrieved)	
	21.72

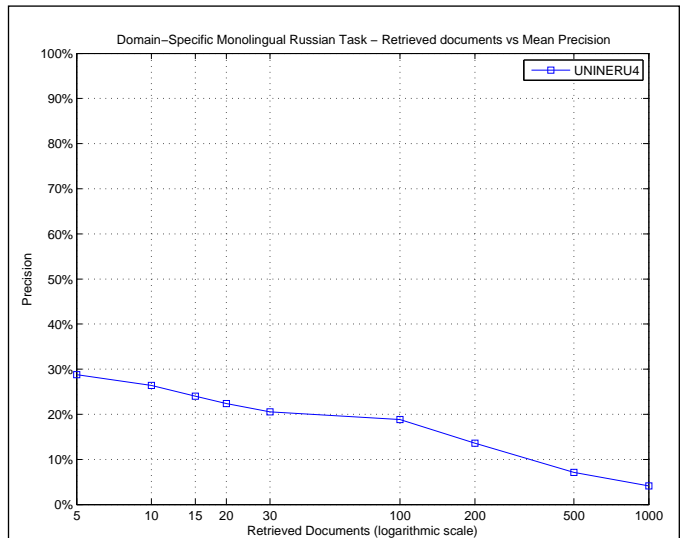

R_PRECISION	
Maximum	0.7907
Minimum	0.0000
First Quartile	0.0000
Second Quartile	0.1940
Third Quartile	0.3537
Interquartile range	0.3537
Mean	0.2172
Standard Deviation	0.2232
Lower Outlier Threshold	0.0000
Upper Outlier Threshold	0.7907
Mean With No Outliers	0.2172
Std With No Outliers	0.2232

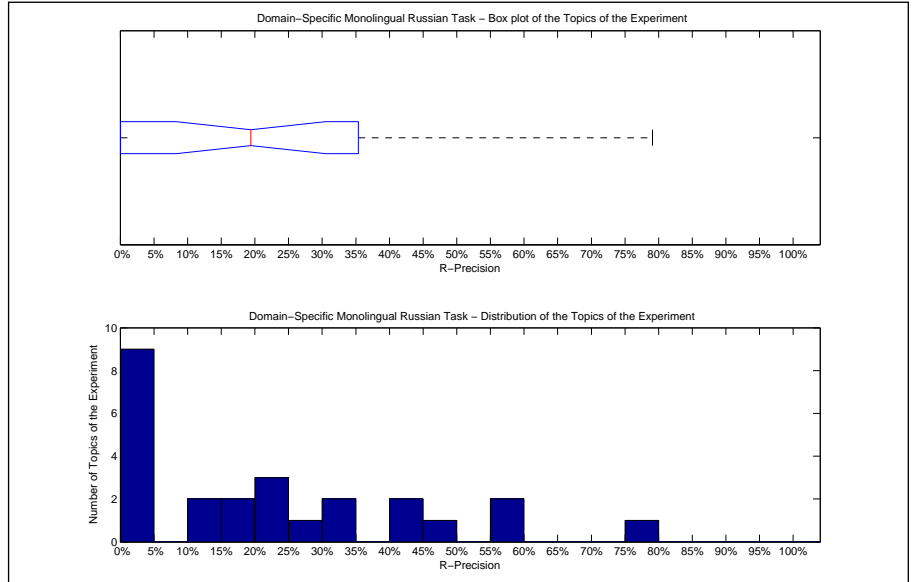

Precision averages (%) for individual queries			
176-DS	0.00	189-DS	0.00
177-DS	30.00	190-DS	47.62
178-DS	0.00	191-DS	0.00
179-DS	58.33	192-DS	0.00
180-DS	33.82	193-DS	40.00
181-DS	0.00	194-DS	11.81
182-DS	22.45	195-DS	0.73
183-DS	20.75	196-DS	12.50
184-DS	29.09	197-DS	22.58
185-DS	0.00	198-DS	56.80
186-DS	0.00	199-DS	16.67
187-DS	19.40	200-DS	41.46
188-DS	79.07		

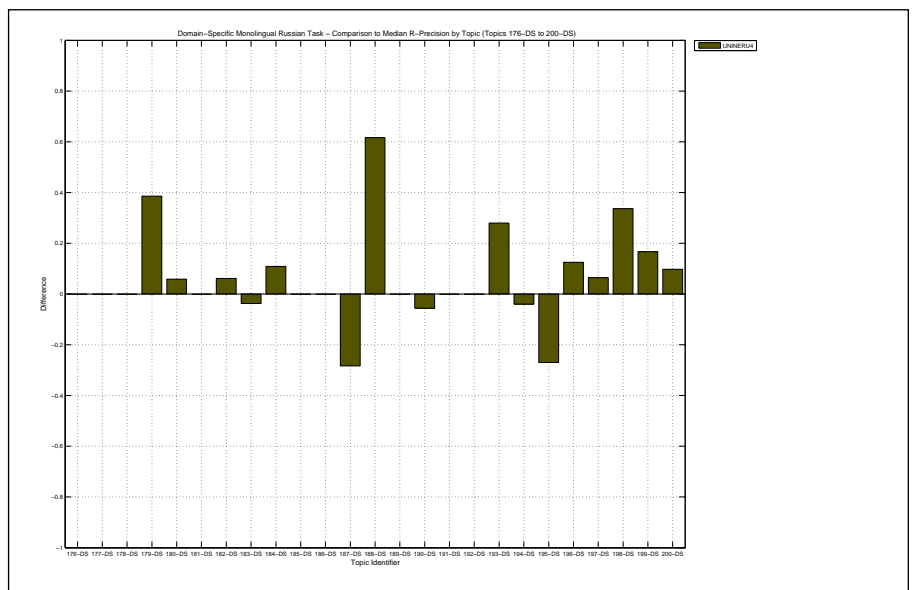

Overall statistics for 25 queries :

Total number of documents over all queries	
Retrieved	24,999
Relevant	3,689
Relevant retrieved	2,259
Geometric Mean Average Precision	0.0984
Binary Preference (BPREF)	0.2620

Priority	3
Query Construction	AUTOMATIC
Source Language	English
Topic Fields	title, description
Pooled	true

Bilingual EN2DE merged structured and unstructured indices, translated with Google translate (beta)

Interploated Recall (%)	Precision Averages (%)
0	68.39
10	38.24
20	31.49
30	27.17
40	23.70
50	19.62
60	15.32
70	11.78
80	8.43
90	3.13
100	0.00

Average precision (non-interpolated) for all relevant documents (averaged over queries)

20.11

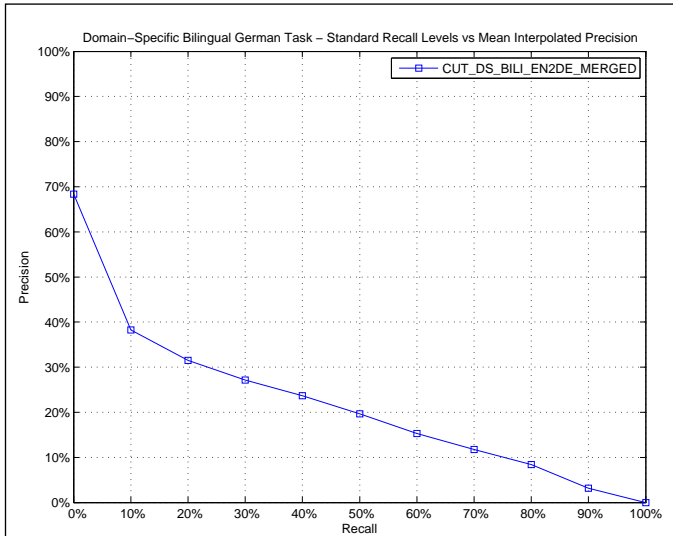

AVERAGE_PRECISION

Maximum	0.6458
Minimum	0.0045
First Quartile	0.0401
Second Quartile	0.1121
Third Quartile	0.3793
Interquartile range	0.3393
Mean	0.2011
Standard Deviation	0.2047
Lower Outlier Threshold	0.0045
Upper Outlier Threshold	0.6458
Mean With No Outliers	0.2011
Std With No Outliers	0.2047

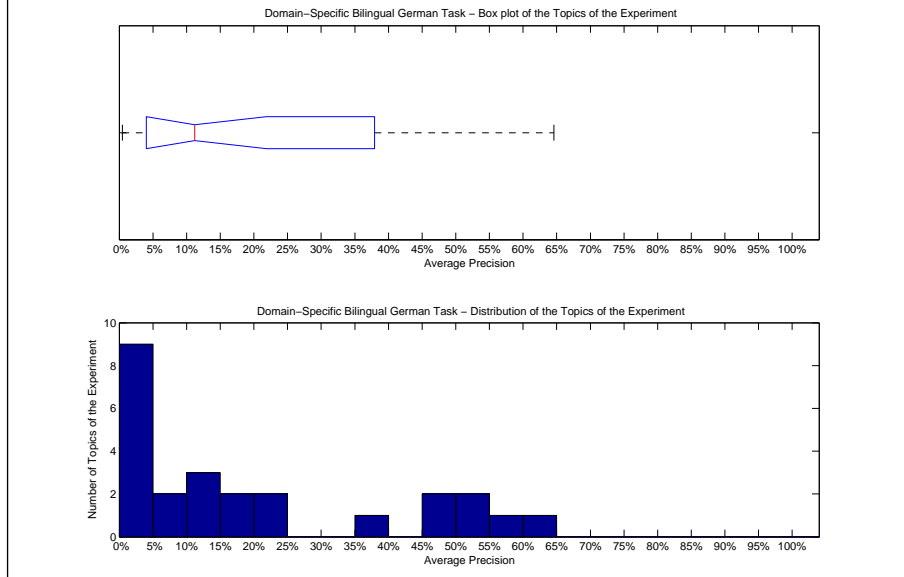

Precision averages (%) for individual queries

176-DS	1.68	189-DS	4.46
177-DS	17.17	190-DS	64.58
178-DS	55.03	191-DS	1.84
179-DS	46.20	192-DS	10.04
180-DS	2.58	193-DS	4.04
181-DS	4.82	194-DS	9.42
182-DS	16.61	195-DS	13.87
183-DS	23.21	196-DS	21.10
184-DS	5.70	197-DS	35.18
185-DS	3.91	198-DS	50.30
186-DS	0.66	199-DS	47.53
187-DS	11.21	200-DS	0.45
188-DS	51.30		

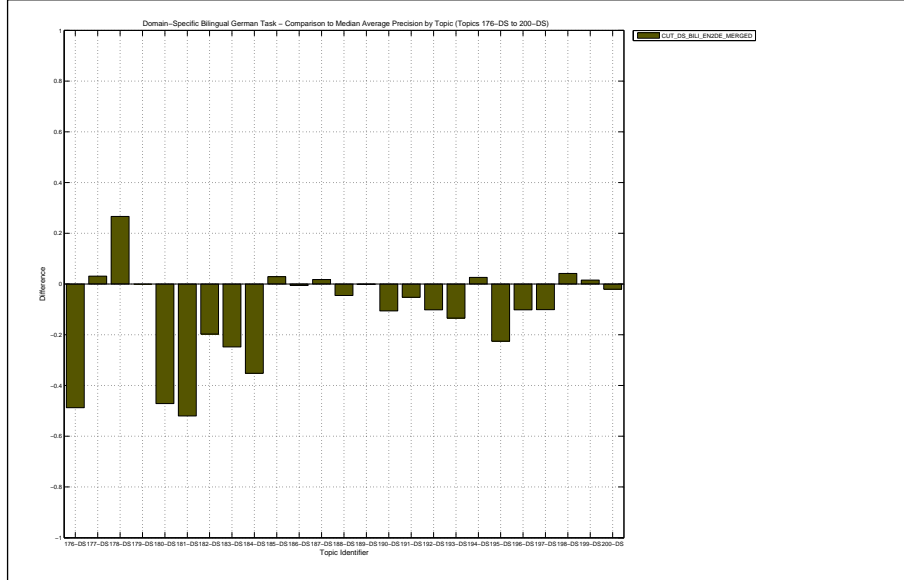

Docs Cutoff Levels	Precision at DCL (%)
5 docs	46.40
10 docs	41.20
15 docs	40.27
20 docs	39.20
30 docs	36.93
100 docs	29.52
200 docs	23.32
500 docs	14.42
1000 docs	9.04
R-Precision (precision after R document retrieved, where R = Relevant retrieved)	
	24.93

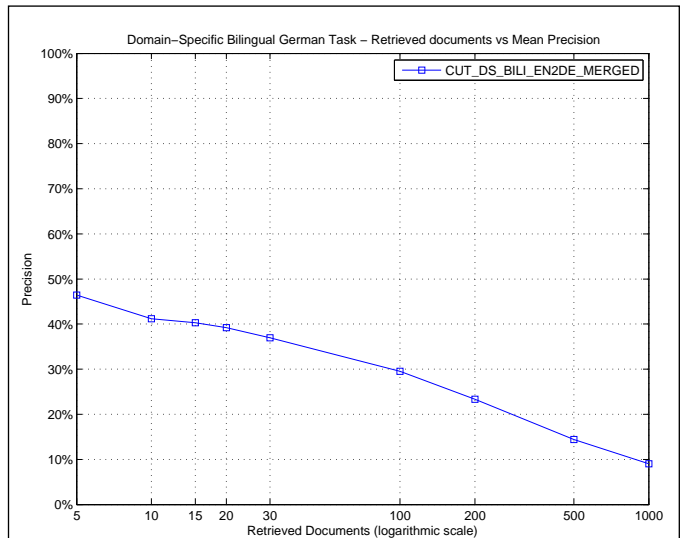

R_PRECISION	
Maximum	0.6314
Minimum	0.0235
First Quartile	0.0764
Second Quartile	0.2114
Third Quartile	0.4444
Interquartile range	0.3679
Mean	0.2493
Standard Deviation	0.1901
Lower Outlier Threshold	0.0235
Upper Outlier Threshold	0.6314
Mean With No Outliers	0.2493
Std With No Outliers	0.1901

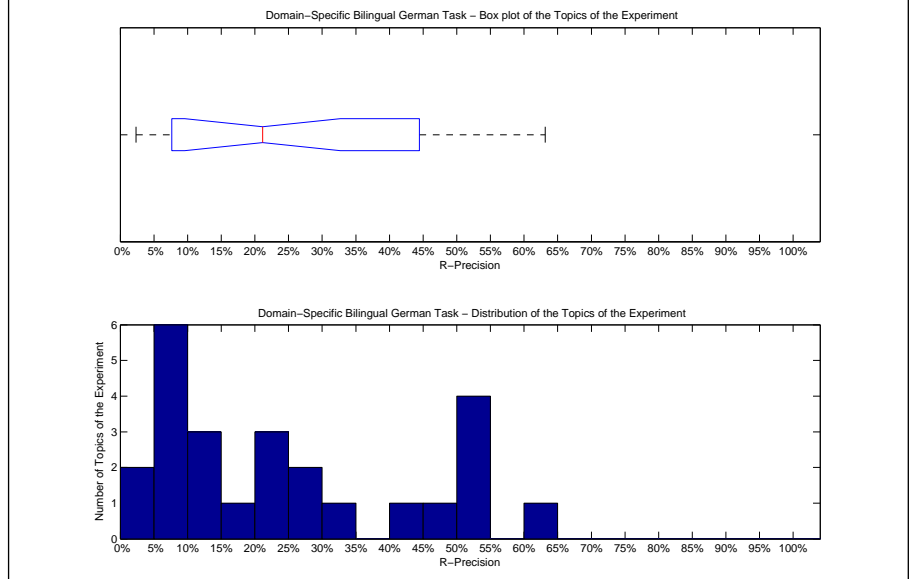

Precision averages (%) for individual queries			
176-DS	6.74	189-DS	7.69
177-DS	24.24	190-DS	63.14
178-DS	52.14	191-DS	5.56
179-DS	50.00	192-DS	16.16
180-DS	10.66	193-DS	9.36
181-DS	13.64	194-DS	21.14
182-DS	29.54	195-DS	23.80
183-DS	34.39	196-DS	28.09
184-DS	7.50	197-DS	42.79
185-DS	5.75	198-DS	50.00
186-DS	2.86	199-DS	49.38
187-DS	14.49	200-DS	2.35
188-DS	51.94		

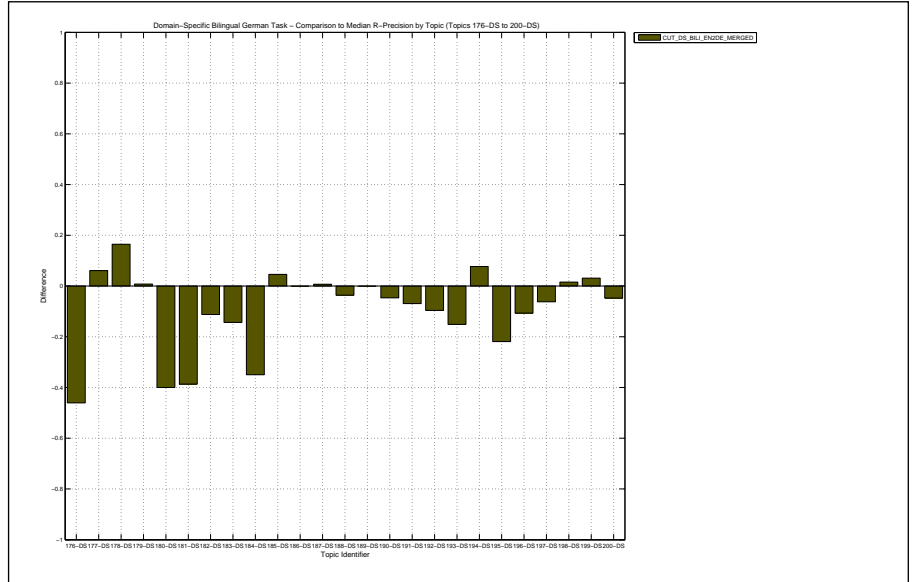

Overall statistics for 25 queries :		Priority	4
Total number of documents over all queries		Query Construction	AUTOMATIC
Retrieved	24,999	Source Language	English
Relevant	3,689	Topic Fields	title, description
Relevant retrieved	2,768	Pooled	true
Geometric Mean Average Precision		(See overleaf for description)	
Binary Preference (BPREF)		0.3291	

Interploated Recall (%)	Precision Averages (%)
0	75.26
10	49.94
20	41.19
30	36.24
40	32.05
50	27.51
60	23.25
70	17.41
80	11.39
90	5.85
100	0.00

Average precision (non-interpolated) for all relevant documents (averaged over queries)

27.21

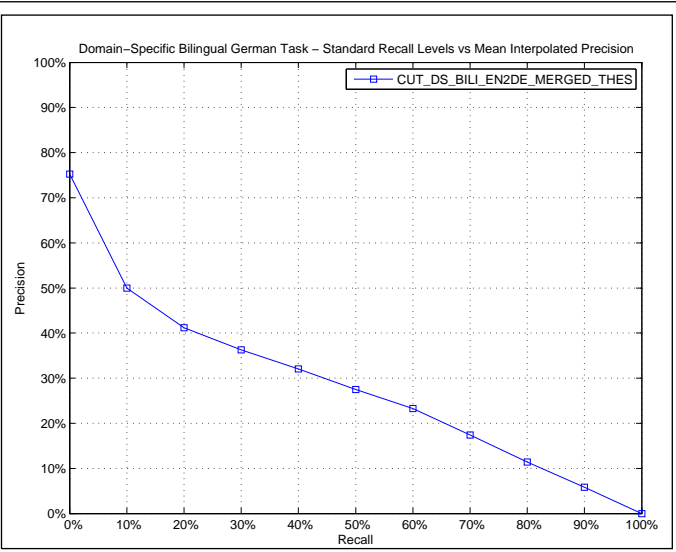

AVERAGE_PRECISION	
Maximum	0.7572
Minimum	0.0081
First Quartile	0.0776
Second Quartile	0.1776
Third Quartile	0.4564
Interquartile range	0.3788
Mean	0.2721
Standard Deviation	0.2175
Lower Outlier Threshold	0.0081
Upper Outlier Threshold	0.7572
Mean With No Outliers	0.2721
Std With No Outliers	0.2175

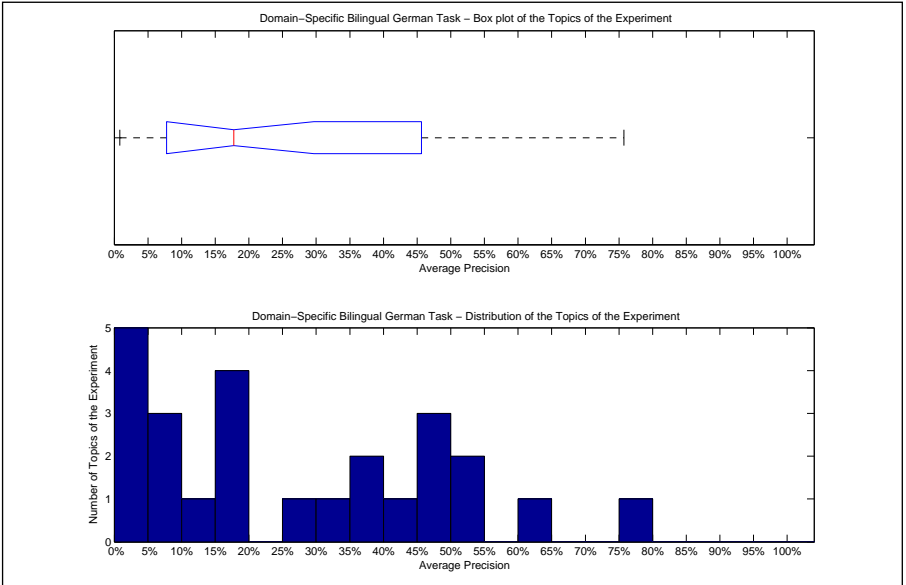

Precision averages (%) for individual queries			
176-DS	16.25	189-DS	4.46
177-DS	17.21	190-DS	75.72
178-DS	45.45	191-DS	2.42
179-DS	46.20	192-DS	12.20
180-DS	53.97	193-DS	17.13
181-DS	9.14	194-DS	29.29
182-DS	61.15	195-DS	37.84
183-DS	17.76	196-DS	37.91
184-DS	5.70	197-DS	33.32
185-DS	2.83	198-DS	48.03
186-DS	1.41	199-DS	44.37
187-DS	8.45	200-DS	0.81
188-DS	51.30		

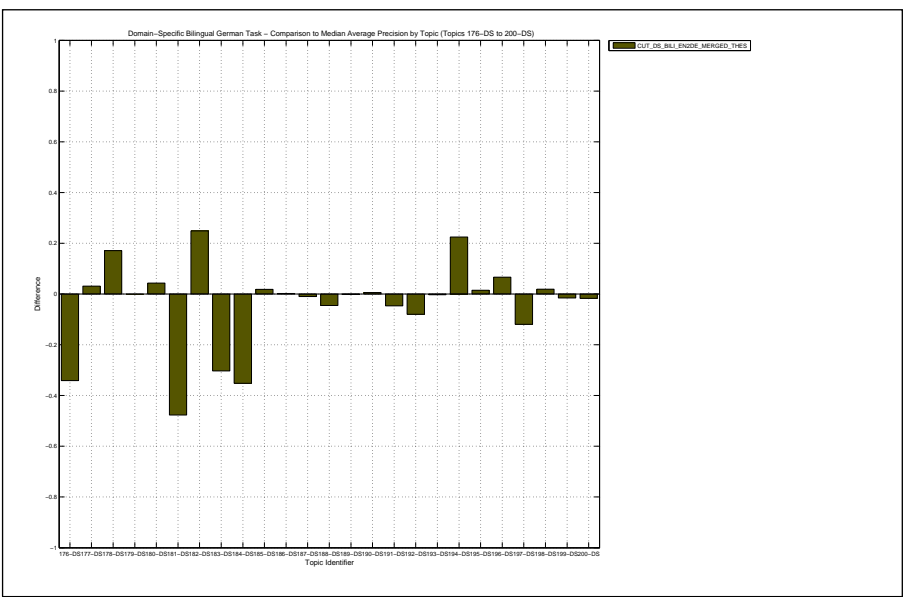

Bilingual EN2DE merged structured and unstructured indices, translated with Google translate (beta) and the provided thesaurus

Docs Cutoff Levels	Precision at DCL (%)
5 docs	56.80
10 docs	52.80
15 docs	51.47
20 docs	46.60
30 docs	45.20
100 docs	37.84
200 docs	29.54
500 docs	18.49
1000 docs	11.07
R-Precision (precision after R document retrieved, where R = Relevant retrieved)	
	31.34

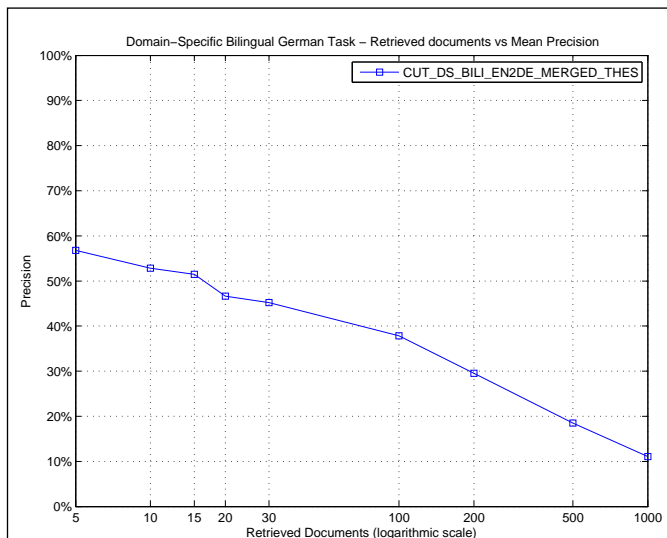

R_PRECISION	
Maximum	0.6827
Minimum	0.0286
First Quartile	0.1171
Second Quartile	0.3057
Third Quartile	0.4991
Interquartile range	0.3820
Mean	0.3134
Standard Deviation	0.2044
Lower Outlier Threshold	0.0286
Upper Outlier Threshold	0.6827
Mean With No Outliers	0.3134
Std With No Outliers	0.2044

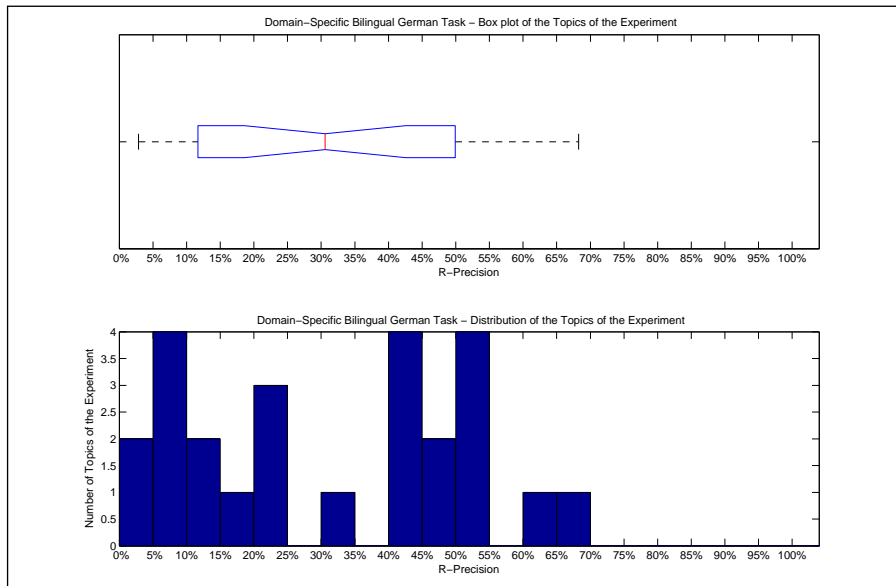

Precision averages (%) for individual queries			
176-DS	24.72	189-DS	7.69
177-DS	24.24	190-DS	68.27
178-DS	48.57	191-DS	5.56
179-DS	50.00	192-DS	18.18
180-DS	53.69	193-DS	22.13
181-DS	13.64	194-DS	43.09
182-DS	60.14	195-DS	49.87
183-DS	30.57	196-DS	42.70
184-DS	7.50	197-DS	42.29
185-DS	5.75	198-DS	50.44
186-DS	2.86	199-DS	43.21
187-DS	13.04	200-DS	3.53
188-DS	51.94		

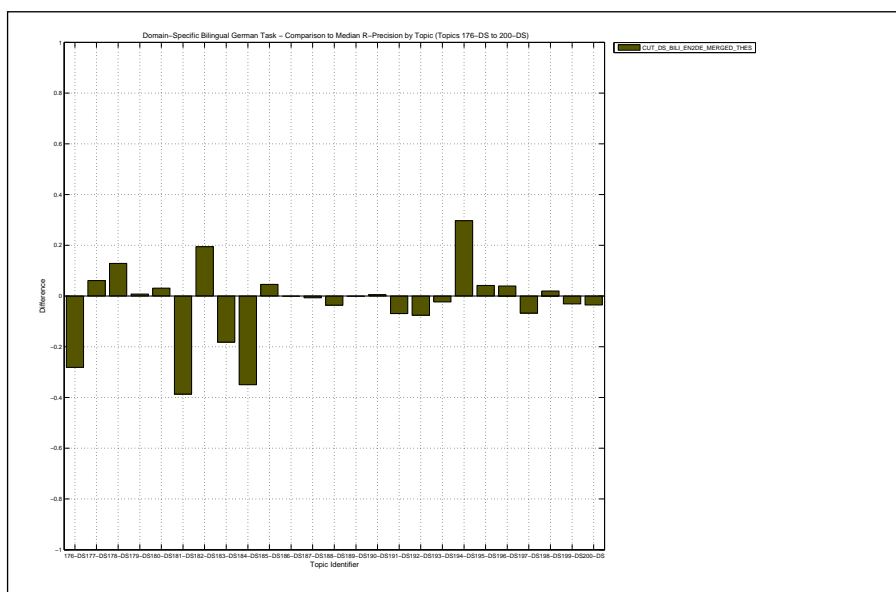

Overall statistics for 25 queries :

Total number of documents over all queries	
Retrieved	24,999
Relevant	3,689
Relevant retrieved	1,970
Geometric Mean Average Precision	0.0327
Binary Preference (BPREF)	0.2468

Priority	1
Query Construction	AUTOMATIC
Source Language	Russian
Topic Fields	title, description
Pooled	true

(See overleaf for description)

Interploated Recall (%)	Precision Averages (%)
0	54.77
10	36.88
20	33.22
30	26.60
40	22.58
50	18.93
60	13.22
70	9.20
80	6.55
90	3.04
100	0.00

Average precision (non-interpolated) for all relevant documents (averaged over queries)

18.83

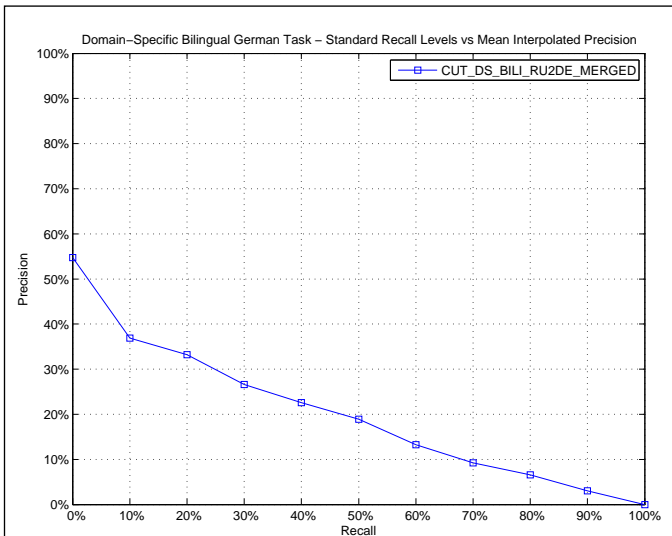

AVERAGE_PRECISION

Maximum	0.7689
Minimum	0.0000
First Quartile	0.0041
Second Quartile	0.1271
Third Quartile	0.2925
Interquartile range	0.2884
Mean	0.1883
Standard Deviation	0.2176
Lower Outlier Threshold	0.0000
Upper Outlier Threshold	0.6515
Mean With No Outliers	0.1641
Std With No Outliers	0.1848

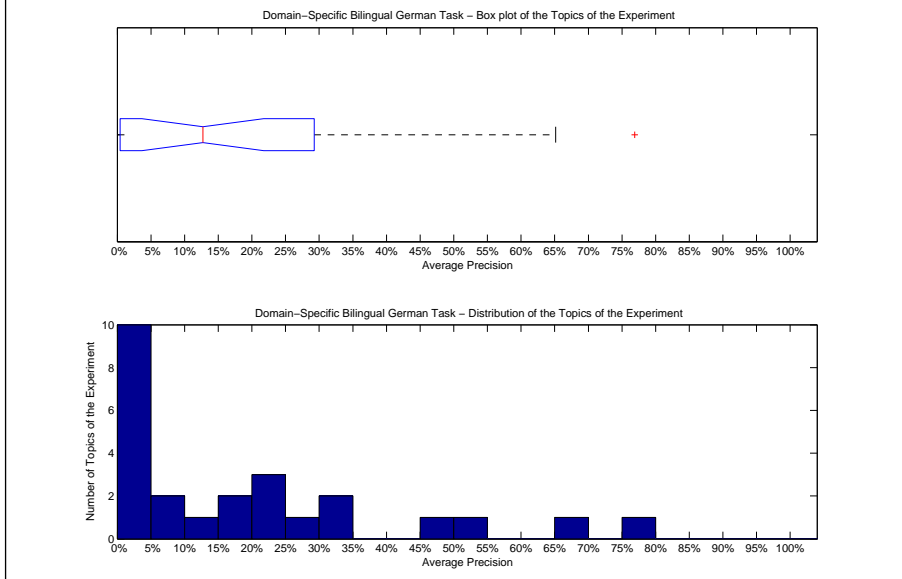

Precision averages (%) for individual queries

176-DS	50.40	189-DS	0.78
177-DS	12.71	190-DS	76.89
178-DS	28.38	191-DS	1.42
179-DS	0.47	192-DS	0.02
180-DS	20.00	193-DS	21.97
181-DS	65.15	194-DS	0.23
182-DS	0.16	195-DS	31.84
183-DS	7.89	196-DS	34.15
184-DS	19.17	197-DS	22.23
185-DS	0.00	198-DS	46.34
186-DS	4.92	199-DS	0.04
187-DS	6.45	200-DS	0.12
188-DS	19.09		

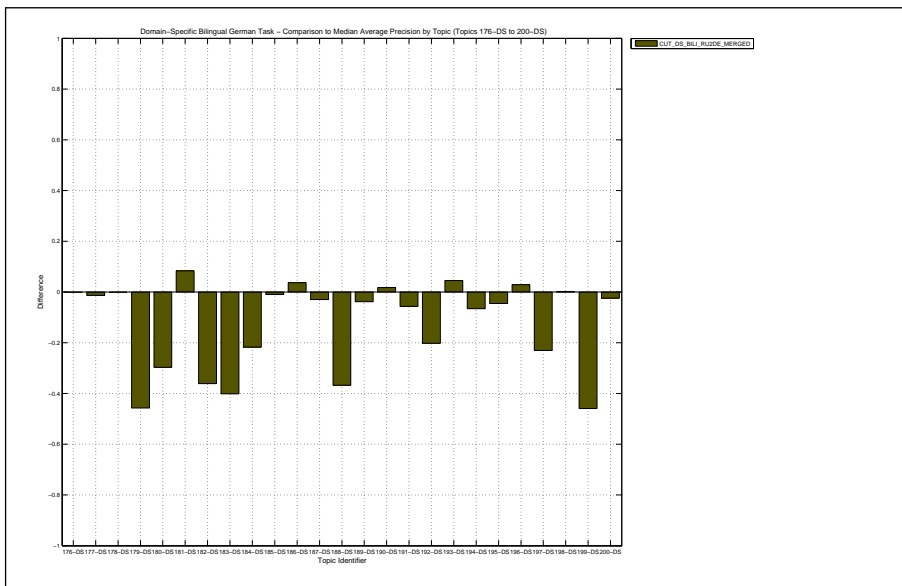

Bilingual RU2DE merged structured and unstructured indices, translated with PROMT translation service

Docs Cutoff Levels	Precision at DCL (%)
5 docs	36.80
10 docs	33.60
15 docs	33.33
20 docs	35.00
30 docs	33.73
100 docs	27.12
200 docs	20.54
500 docs	12.44
1000 docs	7.88
R-Precision (precision after R document retrieved, where R = Relevant retrieved)	
	22.77

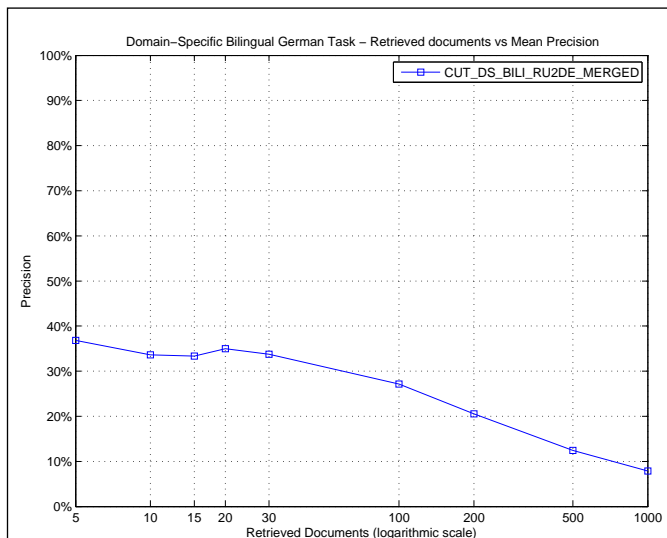

R_PRECISION	
Maximum	0.7019
Minimum	0.0000
First Quartile	0.0189
Second Quartile	0.1818
Third Quartile	0.3446
Interquartile range	0.3257
Mean	0.2277
Standard Deviation	0.2130
Lower Outlier Threshold	0.0000
Upper Outlier Threshold	0.7019
Mean With No Outliers	0.2277
Std With No Outliers	0.2130

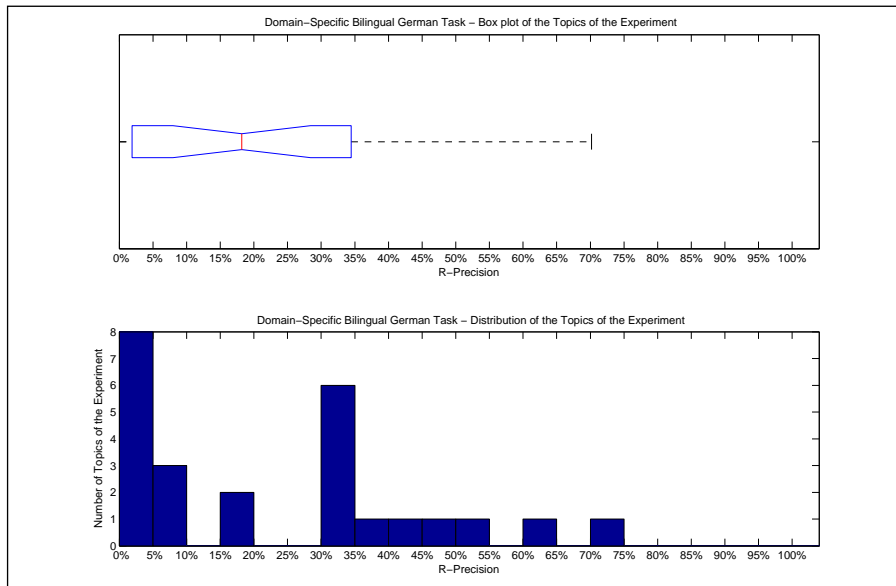

Precision averages (%) for individual queries			
176-DS	52.81	189-DS	1.92
177-DS	18.18	190-DS	70.19
178-DS	35.71	191-DS	2.78
179-DS	5.56	192-DS	0.00
180-DS	31.56	193-DS	34.04
181-DS	61.36	194-DS	1.63
182-DS	1.78	195-DS	30.89
183-DS	16.56	196-DS	41.57
184-DS	31.25	197-DS	33.33
185-DS	0.00	198-DS	49.56
186-DS	8.57	199-DS	0.00
187-DS	8.70	200-DS	1.18
188-DS	30.15		

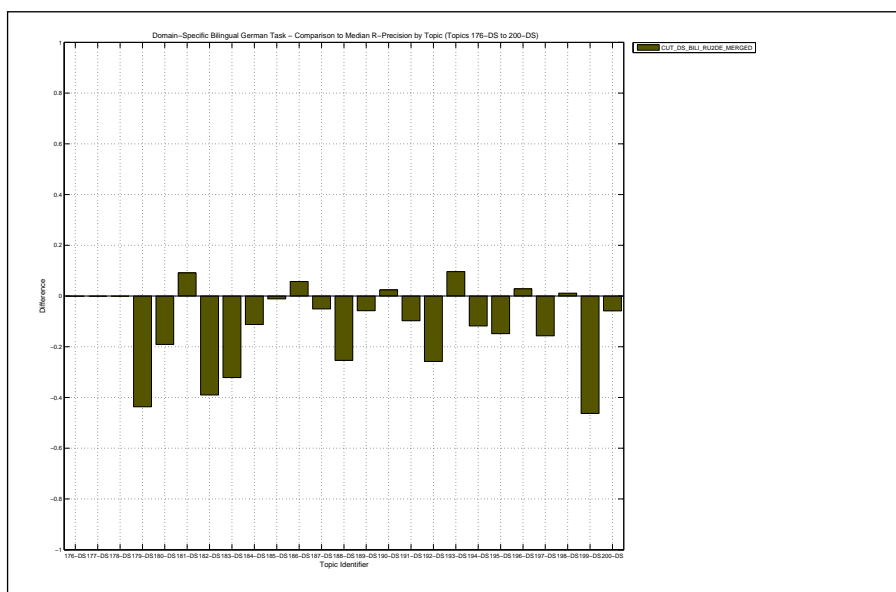

Overall statistics for 25 queries :

Total number of documents over all queries	
Retrieved	24,999
Relevant	3,689
Relevant retrieved	2,190
Geometric Mean Average Precision	0.0388
Binary Preference (BPREF)	0.2636

Priority	2
Query Construction	AUTOMATIC
Source Language	Russian
Topic Fields	title, description
Pooled	true

(See overleaf for description)

Interploated Recall (%)	Precision Averages (%)
0	57.73
10	40.27
20	35.62
30	28.68
40	24.36
50	20.45
60	14.62
70	10.53
80	6.60
90	3.04
100	0.00

Average precision (non-interpolated) for all relevant documents (averaged over queries)

20.47

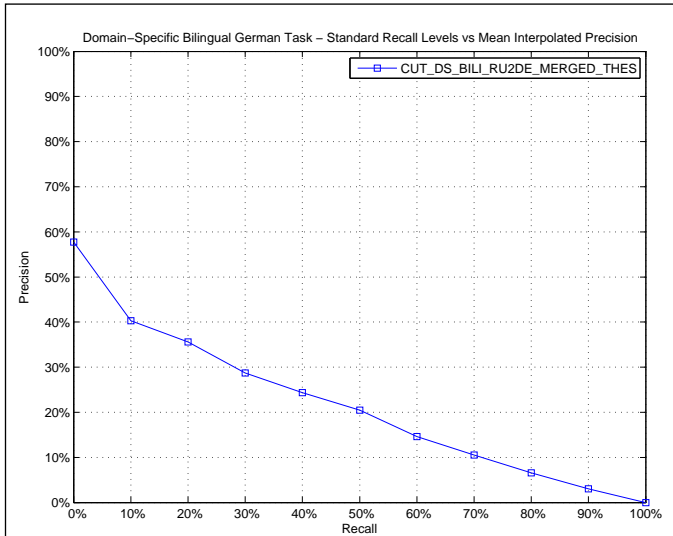

AVERAGE_PRECISION

Maximum	0.7689
Minimum	0.0000
First Quartile	0.0071
Second Quartile	0.1614
Third Quartile	0.3241
Interquartile range	0.3171
Mean	0.2047
Standard Deviation	0.2202
Lower Outlier Threshold	0.0000
Upper Outlier Threshold	0.7689
Mean With No Outliers	0.2047
Std With No Outliers	0.2202

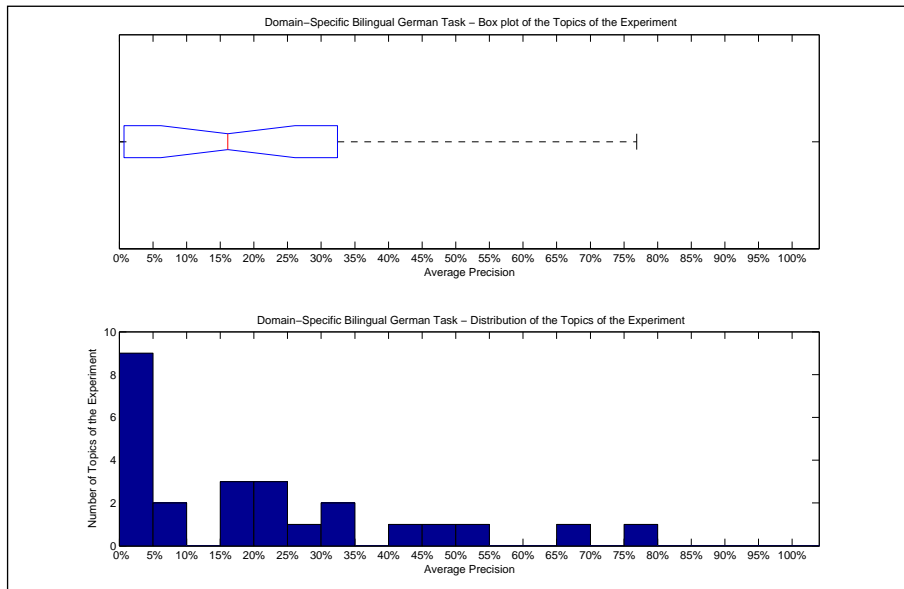

Precision averages (%) for individual queries

176-DS	50.40	189-DS	0.78
177-DS	16.14	190-DS	76.89
178-DS	28.38	191-DS	1.42
179-DS	0.47	192-DS	0.02
180-DS	24.65	193-DS	15.42
181-DS	65.15	194-DS	0.23
182-DS	20.28	195-DS	31.84
183-DS	7.89	196-DS	34.15
184-DS	19.17	197-DS	22.23
185-DS	0.00	198-DS	46.34
186-DS	0.86	199-DS	0.04
187-DS	6.45	200-DS	0.16
188-DS	42.33		

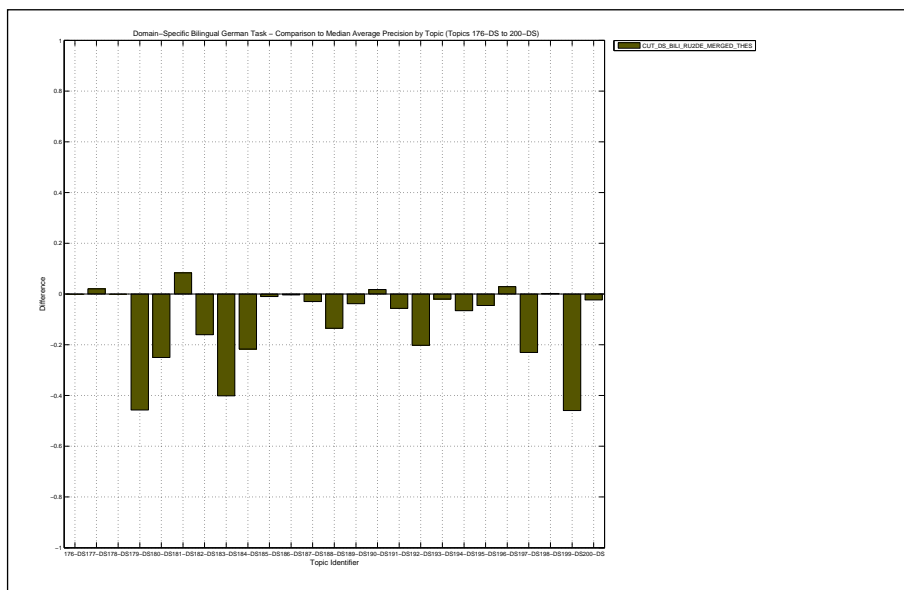

Bilingual RU2DE merged structured and unstructured indices, translated with PROMT translation service and the provided thesaurus

Docs Cutoff Levels	Precision at DCL (%)
5 docs	43.20
10 docs	38.40
15 docs	37.87
20 docs	39.20
30 docs	36.80
100 docs	29.48
200 docs	22.00
500 docs	13.66
1000 docs	8.76
R-Precision (precision after R document retrieved, where R = Relevant retrieved)	
	24.23

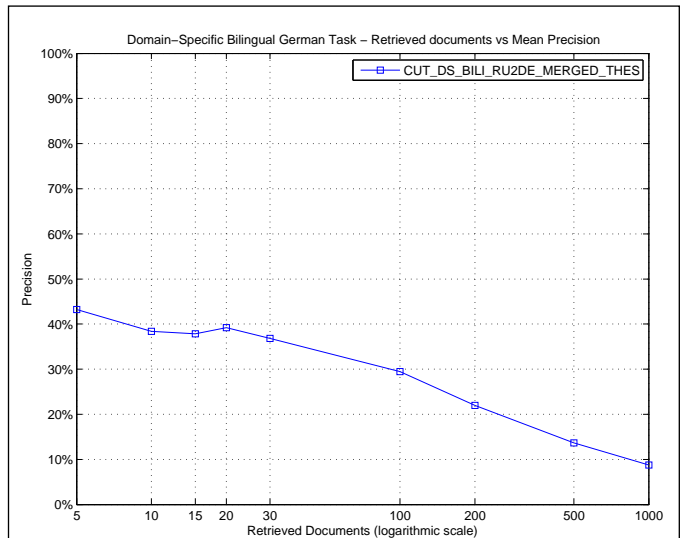

R_PRECISION	
Maximum	0.7019
Minimum	0.0000
First Quartile	0.0256
Second Quartile	0.2727
Third Quartile	0.3718
Interquartile range	0.3461
Mean	0.2423
Standard Deviation	0.2141
Lower Outlier Threshold	0.0000
Upper Outlier Threshold	0.7019
Mean With No Outliers	0.2423
Std With No Outliers	0.2141

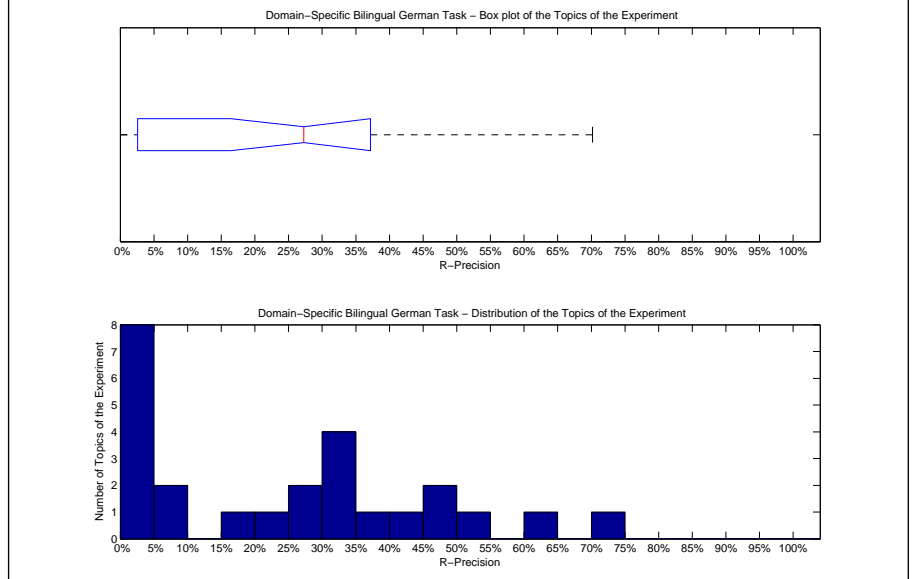

Precision averages (%) for individual queries			
176-DS	52.81	189-DS	1.92
177-DS	27.27	190-DS	70.19
178-DS	35.71	191-DS	2.78
179-DS	5.56	192-DS	0.00
180-DS	34.84	193-DS	22.13
181-DS	61.36	194-DS	1.63
182-DS	28.47	195-DS	30.89
183-DS	16.56	196-DS	41.57
184-DS	31.25	197-DS	33.33
185-DS	0.00	198-DS	49.56
186-DS	2.86	199-DS	0.00
187-DS	8.70	200-DS	1.18
188-DS	45.07		

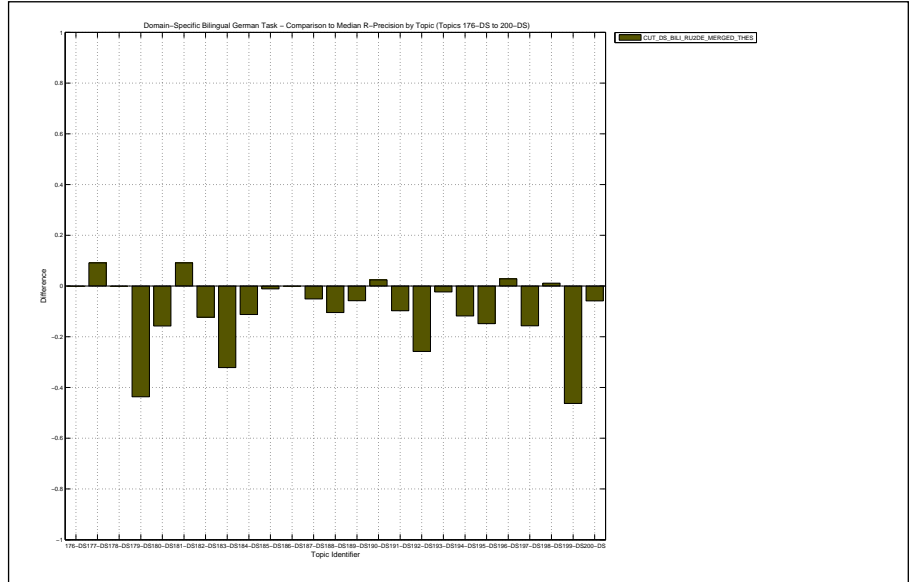

Overall statistics for 25 queries :

Total number of documents over all queries	
Retrieved	25,000
Relevant	3,689
Relevant retrieved	2,490
Geometric Mean Average Precision	0.1297
Binary Preference (BPREF)	0.2961

Priority	1
Query Construction	AUTOMATIC
Source Language	English
Topic Fields	title, description
Pooled	true
EN->DE using powertrans retrieval using Class Clusters merged with T2FB	

Interploated Recall (%)	Precision Averages (%)
0	76.79
10	46.65
20	38.89
30	33.85
40	28.29
50	23.44
60	18.80
70	12.76
80	8.18
90	1.78
100	0.00
Average precision (non-interpolated) for all relevant documents (averaged over queries)	
24.12	

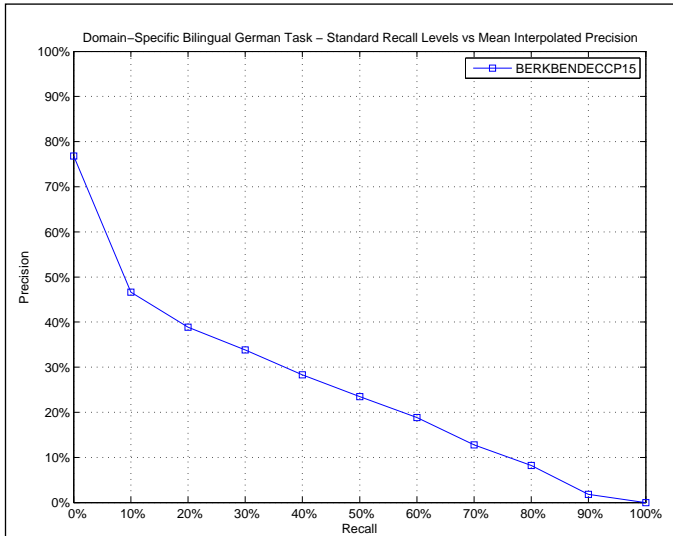

AVERAGE_PRECISION

Maximum	0.6426
Minimum	0.0038
First Quartile	0.0635
Second Quartile	0.2316
Third Quartile	0.4263
Interquartile range	0.3629
Mean	0.2412
Standard Deviation	0.1914
Lower Outlier Threshold	0.0038
Upper Outlier Threshold	0.6426
Mean With No Outliers	0.2412
Std With No Outliers	0.1914

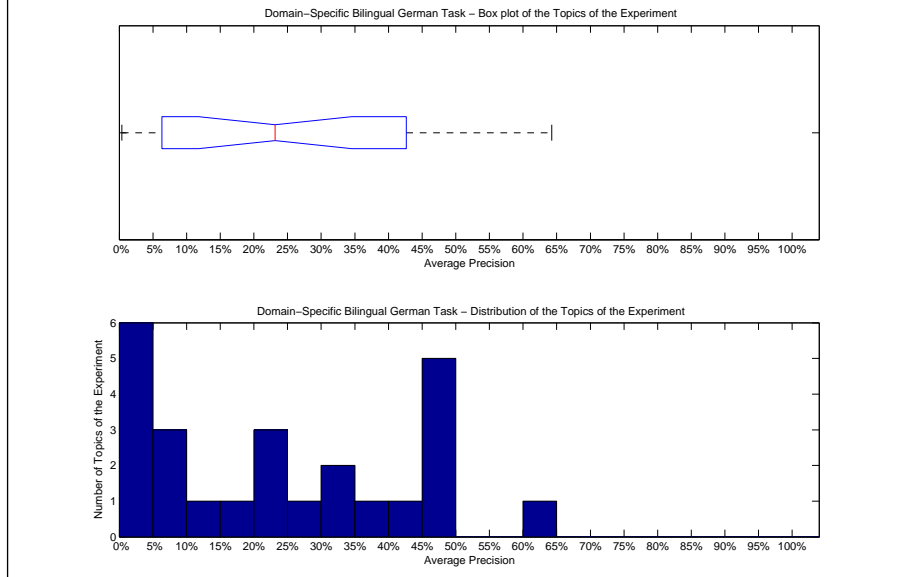

Precision averages (%) for individual queries

176-DS	0.38	189-DS	4.79
177-DS	8.41	190-DS	4.83
178-DS	23.16	191-DS	6.85
179-DS	37.97	192-DS	20.14
180-DS	45.39	193-DS	15.26
181-DS	48.71	194-DS	26.77
182-DS	33.46	195-DS	45.74
183-DS	48.47	196-DS	30.97
184-DS	24.38	197-DS	46.52
185-DS	1.03	198-DS	41.71
186-DS	1.64	199-DS	14.19
187-DS	7.28	200-DS	0.68
188-DS	64.26		

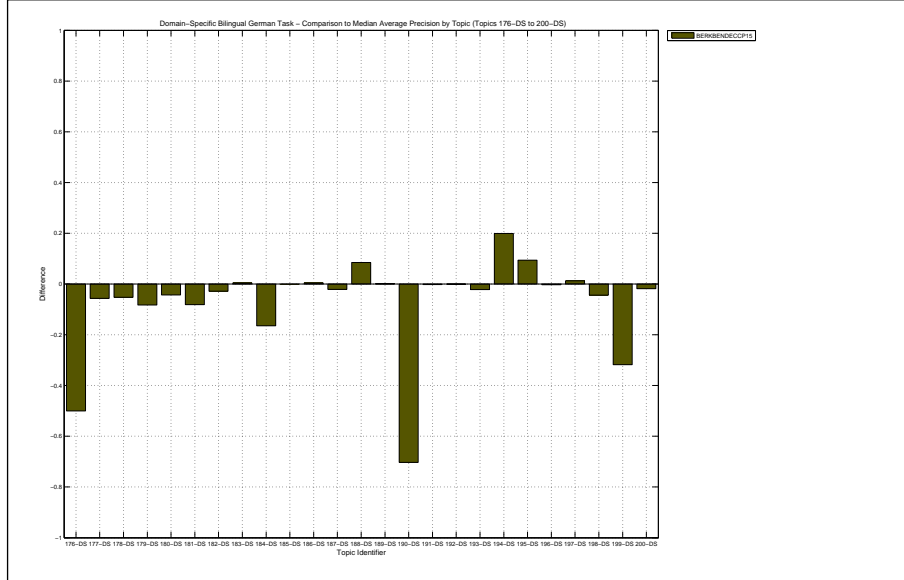

Docs Cutoff Levels	Precision at DCL (%)
5 docs	58.40
10 docs	54.40
15 docs	50.13
20 docs	46.80
30 docs	42.80
100 docs	33.60
200 docs	26.30
500 docs	16.09
1000 docs	9.96
R-Precision (precision after R document retrieved, where R = Relevant retrieved)	
	28.17

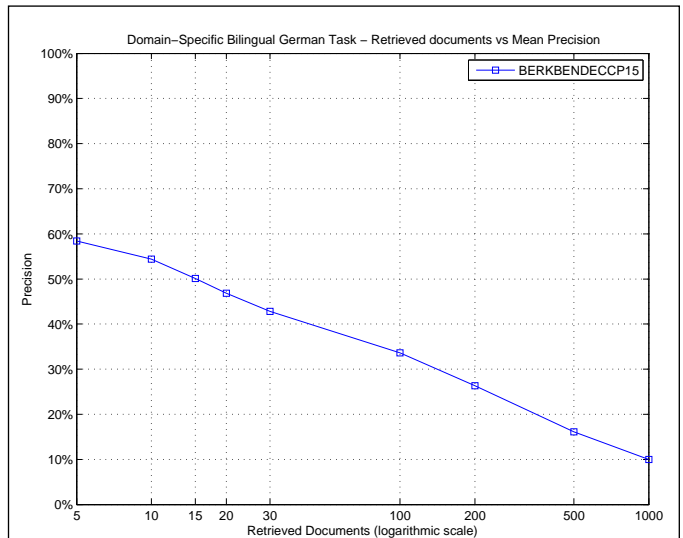

R_PRECISION	
Maximum	0.6149
Minimum	0.0225
First Quartile	0.1275
Second Quartile	0.2626
Third Quartile	0.4577
Interquartile range	0.3302
Mean	0.2817
Standard Deviation	0.1818
Lower Outlier Threshold	0.0225
Upper Outlier Threshold	0.6149
Mean With No Outliers	0.2817
Std With No Outliers	0.1818

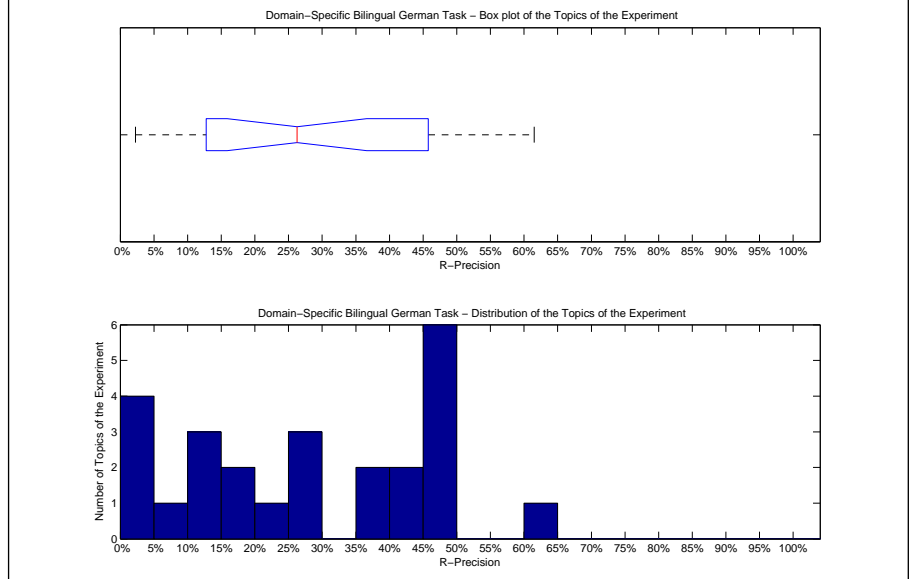

Precision averages (%) for individual queries			
176-DS	2.25	189-DS	7.69
177-DS	18.18	190-DS	11.86
178-DS	26.43	191-DS	13.89
179-DS	41.27	192-DS	26.26
180-DS	47.54	193-DS	24.68
181-DS	47.73	194-DS	39.02
182-DS	40.21	195-DS	49.62
183-DS	49.04	196-DS	37.08
184-DS	25.00	197-DS	49.75
185-DS	3.45	198-DS	45.18
186-DS	2.86	199-DS	17.28
187-DS	13.04	200-DS	3.53
188-DS	61.49		

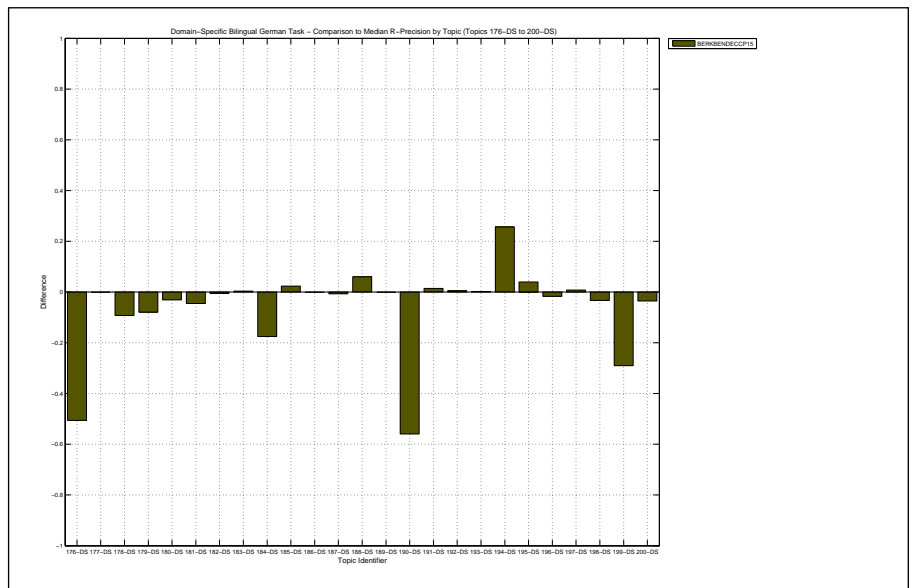

Overall statistics for 25 queries :	
Total number of documents over all queries	
Retrieved	25,000
Relevant	3,689
Relevant retrieved	2,537
Geometric Mean Average Precision	0.1337
Binary Preference (BPREF)	0.3093

Priority	2
Query Construction	AUTOMATIC
Source Language	English
Topic Fields	title, description
Pooled	true
EN->DE using powertrans retrieval using thesaurus lookup merged with T2FB	

Interploated Recall (%)	Precision Averages (%)
0	77.48
10	47.58
20	39.88
30	35.61
40	29.72
50	24.83
60	20.31
70	14.75
80	9.58
90	1.63
100	0.00
Average precision (non-interpolated) for all relevant documents (averaged over queries)	
25.14	

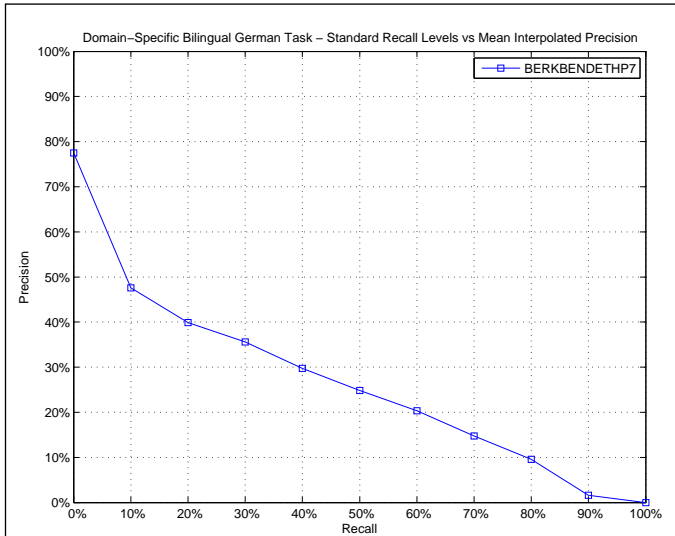

AVERAGE_PRECISION	
Maximum	0.6192
Minimum	0.0039
First Quartile	0.0684
Second Quartile	0.2364
Third Quartile	0.4501
Interquartile range	0.3817
Mean	0.2514
Standard Deviation	0.1946
Lower Outlier Threshold	0.0039
Upper Outlier Threshold	0.6192
Mean With No Outliers	0.2514
Std With No Outliers	0.1946

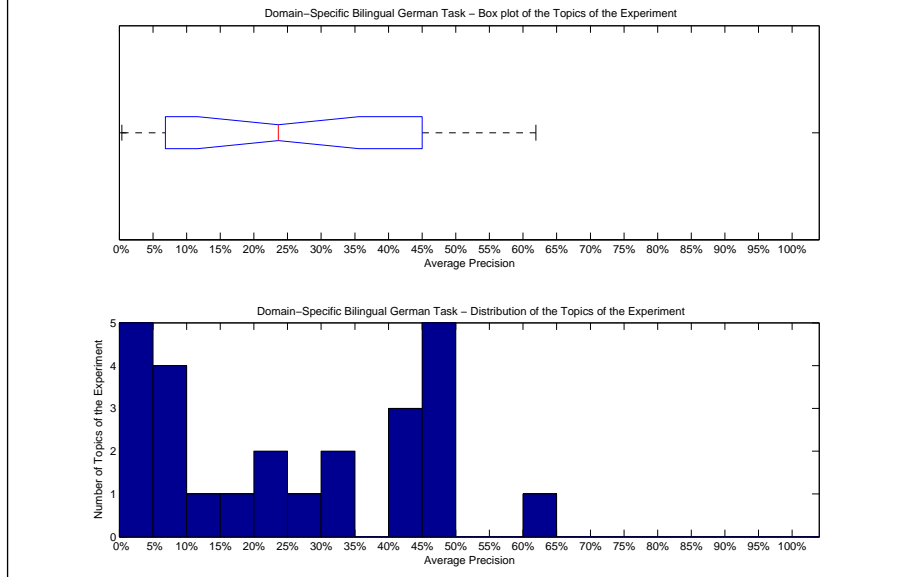

Precision averages (%) for individual queries			
176-DS	0.39	189-DS	4.36
177-DS	7.46	190-DS	5.31
178-DS	46.16	191-DS	7.35
179-DS	40.11	192-DS	20.28
180-DS	44.72	193-DS	14.10
181-DS	47.84	194-DS	28.89
182-DS	32.92	195-DS	46.24
183-DS	47.61	196-DS	31.53
184-DS	23.64	197-DS	44.02
185-DS	1.01	198-DS	45.88
186-DS	1.56	199-DS	16.89
187-DS	7.77	200-DS	0.63
188-DS	61.92		

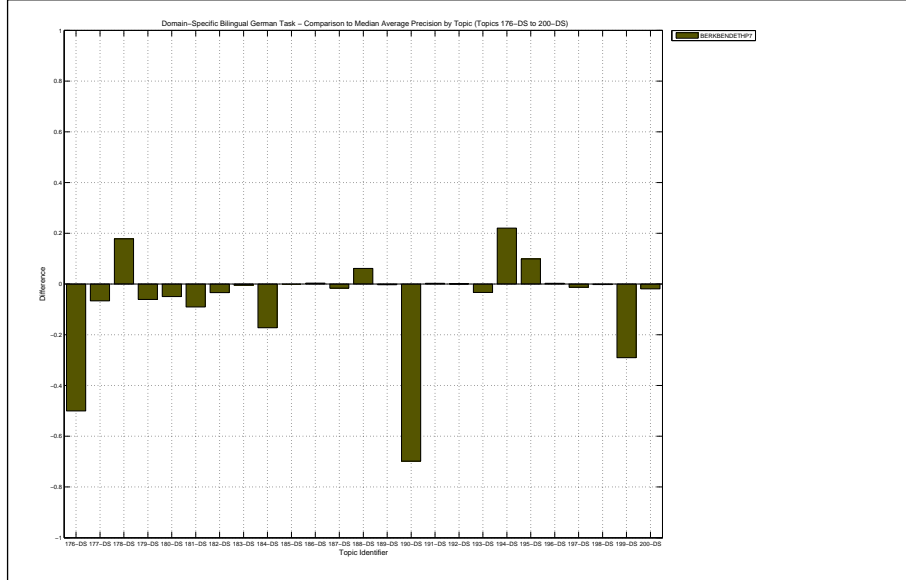

Docs Cutoff Levels	Precision at DCL (%)
5 docs	59.20
10 docs	54.40
15 docs	50.40
20 docs	47.20
30 docs	43.07
100 docs	34.56
200 docs	26.48
500 docs	16.51
1000 docs	10.15
R-Precision (precision after R document retrieved, where R = Relevant retrieved)	
	29.19

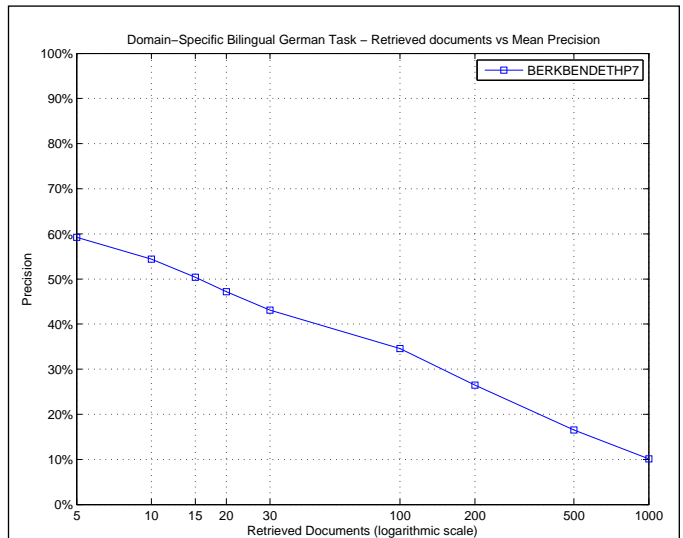

R_PRECISION	
Maximum	0.6000
Minimum	0.0225
First Quartile	0.1336
Second Quartile	0.2750
Third Quartile	0.4728
Interquartile range	0.3392
Mean	0.2919
Standard Deviation	0.1862
Lower Outlier Threshold	0.0225
Upper Outlier Threshold	0.6000
Mean With No Outliers	0.2919
Std With No Outliers	0.1862

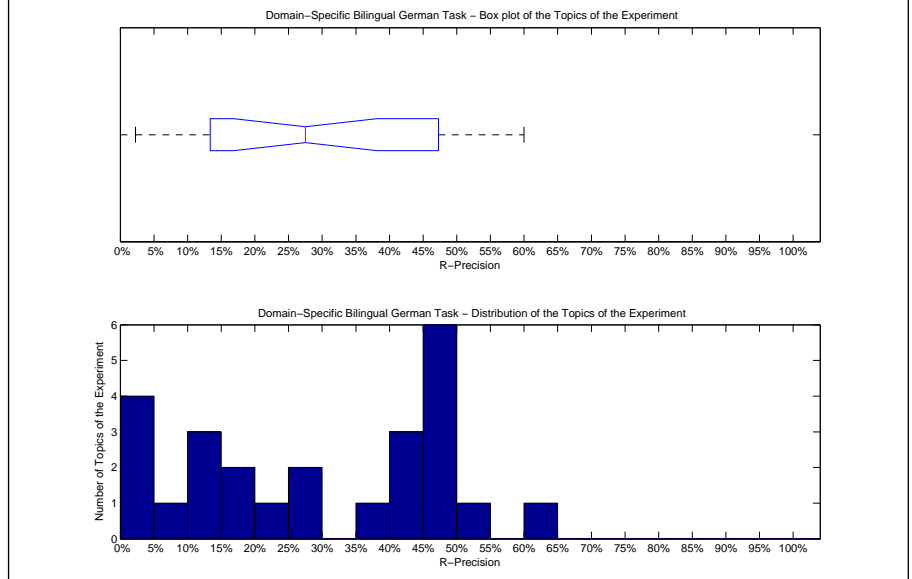

Precision averages (%) for individual queries			
176-DS	2.25	189-DS	7.69
177-DS	16.67	190-DS	13.46
178-DS	52.14	191-DS	13.89
179-DS	41.27	192-DS	25.25
180-DS	47.13	193-DS	24.26
181-DS	47.73	194-DS	40.65
182-DS	37.01	195-DS	49.11
183-DS	48.41	196-DS	40.45
184-DS	27.50	197-DS	48.26
185-DS	3.45	198-DS	46.49
186-DS	2.86	199-DS	17.28
187-DS	13.04	200-DS	3.53
188-DS	60.00		

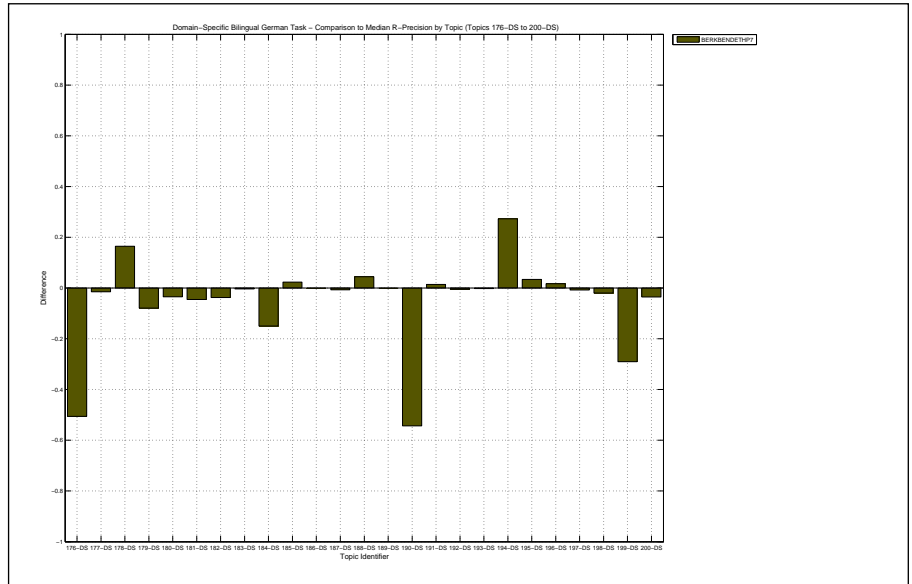

Overall statistics for 25 queries :	
Total number of documents over all queries	
Retrieved	25,000
Relevant	3,689
Relevant retrieved	1,771
Geometric Mean Average Precision	0.0207
Binary Preference (BPREF)	0.1996

Priority	3
Query Construction	AUTOMATIC
Source Language	Russian
Topic Fields	title, description
Pooled	true

RU->DE using powertrans translation with Class Cluster lookup merged with T2FB

Interploated Recall (%)	Precision Averages (%)
0	50.23
10	29.62
20	24.58
30	20.49
40	17.90
50	14.90
60	12.22
70	9.02
80	5.84
90	1.43
100	0.00

Average precision (non-interpolated) for all relevant documents (averaged over queries)

15.20

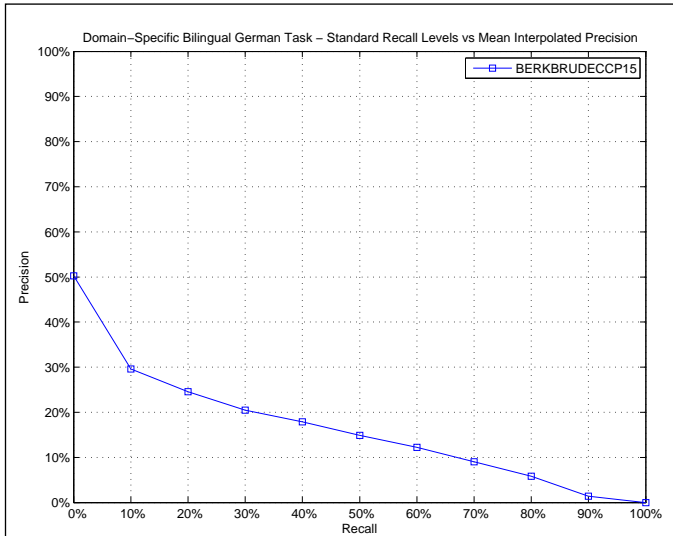

AVERAGE_PRECISION	
Maximum	0.5820
Minimum	0.0000
First Quartile	0.0015
Second Quartile	0.0582
Third Quartile	0.3227
Interquartile range	0.3212
Mean	0.1520
Standard Deviation	0.1937
Lower Outlier Threshold	0.0000
Upper Outlier Threshold	0.5820
Mean With No Outliers	0.1520
Std With No Outliers	0.1937

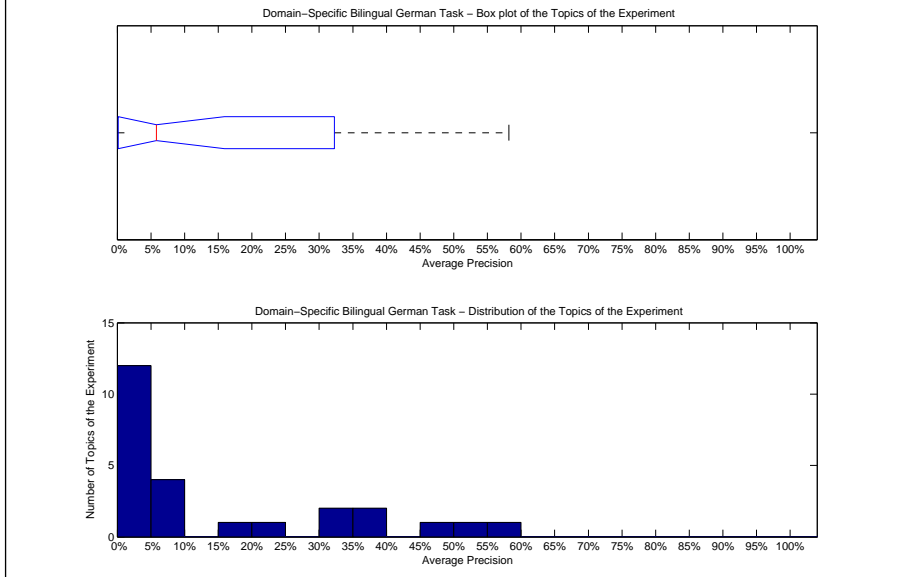

Precision averages (%) for individual queries			
176-DS	0.06	189-DS	0.03
177-DS	1.52	190-DS	47.62
178-DS	0.10	191-DS	7.27
179-DS	38.31	192-DS	15.24
180-DS	0.17	193-DS	24.23
181-DS	54.43	194-DS	1.82
182-DS	32.16	195-DS	0.02
183-DS	7.10	196-DS	0.00
184-DS	39.55	197-DS	32.61
185-DS	1.54	198-DS	7.46
186-DS	2.24	199-DS	0.02
187-DS	5.82	200-DS	2.50
188-DS	58.20		

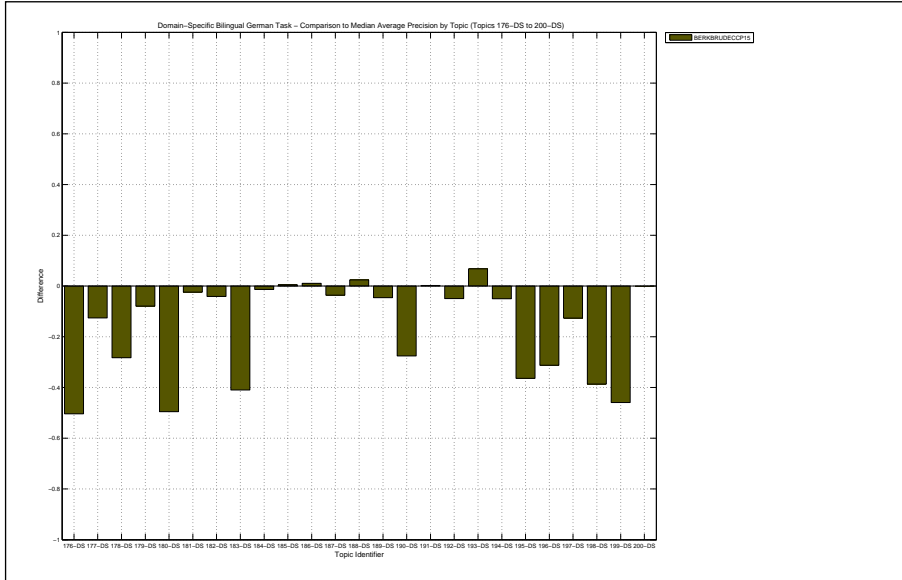

Docs Cutoff Levels	Precision at DCL (%)
5 docs	32.00
10 docs	31.60
15 docs	28.27
20 docs	26.60
30 docs	26.13
100 docs	22.00
200 docs	16.96
500 docs	10.86
1000 docs	7.08
R-Precision (precision after R document retrieved, where R = Relevant retrieved)	
	18.58

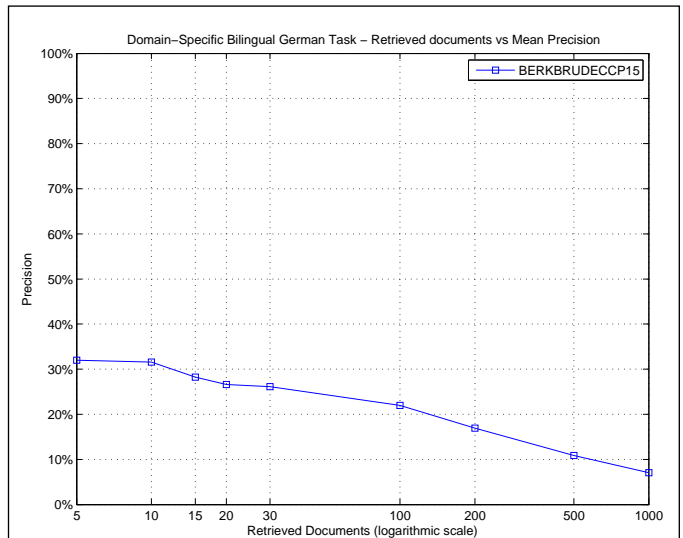

R_PRECISION	
Maximum	0.5731
Minimum	0.0000
First Quartile	0.0094
Second Quartile	0.1111
Third Quartile	0.3941
Interquartile range	0.3847
Mean	0.1858
Standard Deviation	0.2017
Lower Outlier Threshold	0.0000
Upper Outlier Threshold	0.5731
Mean With No Outliers	0.1858
Std With No Outliers	0.2017

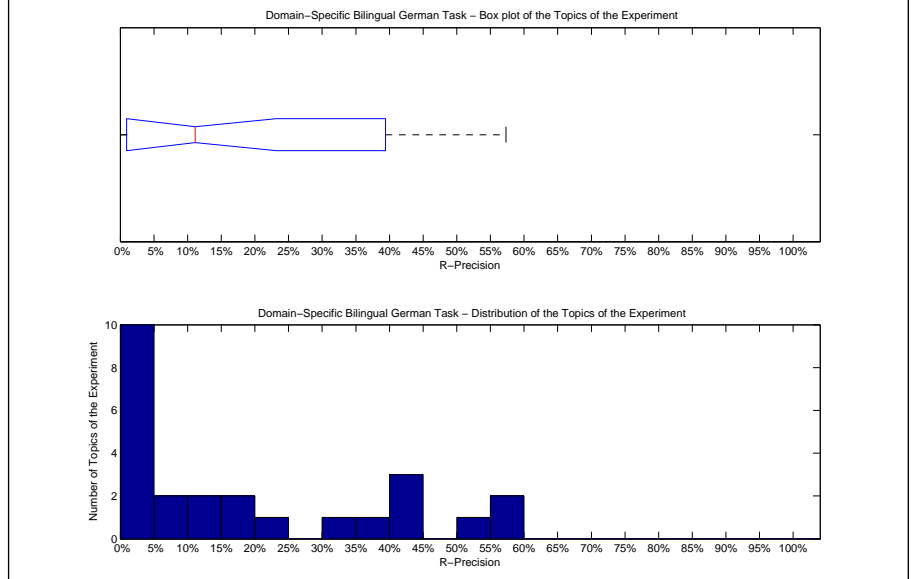

Precision averages (%) for individual queries			
176-DS	0.00	189-DS	0.00
177-DS	4.55	190-DS	52.24
178-DS	0.71	191-DS	11.11
179-DS	41.27	192-DS	22.22
180-DS	2.87	193-DS	33.62
181-DS	56.82	194-DS	7.32
182-DS	38.79	195-DS	1.01
183-DS	15.29	196-DS	0.00
184-DS	41.25	197-DS	41.29
185-DS	1.15	198-DS	17.11
186-DS	0.00	199-DS	0.00
187-DS	11.59	200-DS	7.06
188-DS	57.31		

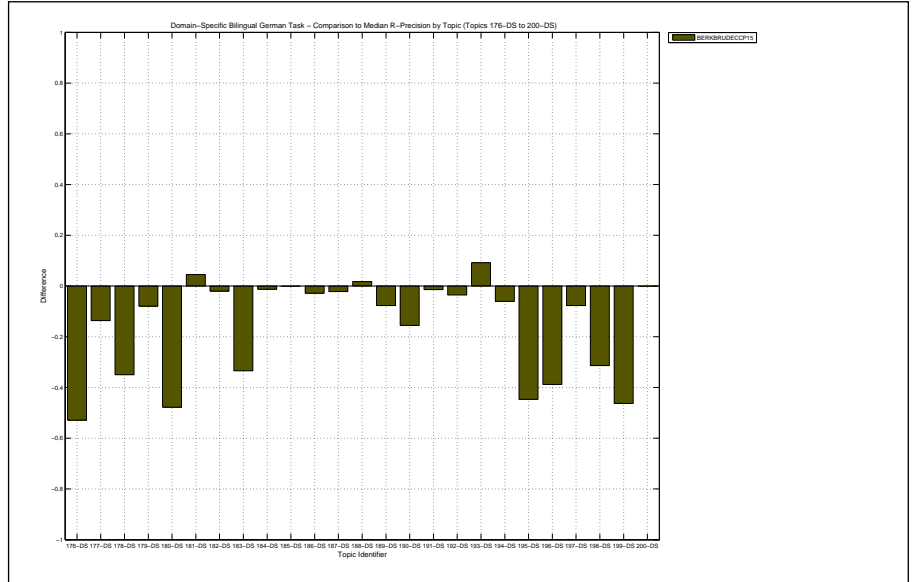

Overall statistics for 25 queries :		Priority	4
Total number of documents over all queries		Query Construction	AUTOMATIC
Retrieved	25,000	Source Language	Russian
Relevant	3,689	Topic Fields	title, description
Relevant retrieved	1,789	Pooled	true
Geometric Mean Average Precision		RU->DE using powertrans translation with Thesaurus	
Binary Preference (BPREF)		lookup merged with T2FB	

Interploated Recall (%)	Precision Averages (%)
0	49.82
10	28.81
20	24.86
30	20.35
40	17.27
50	14.60
60	11.81
70	8.87
80	6.75
90	1.64
100	0.00

Average precision (non-interpolated) for all relevant documents (averaged over queries)

15.01

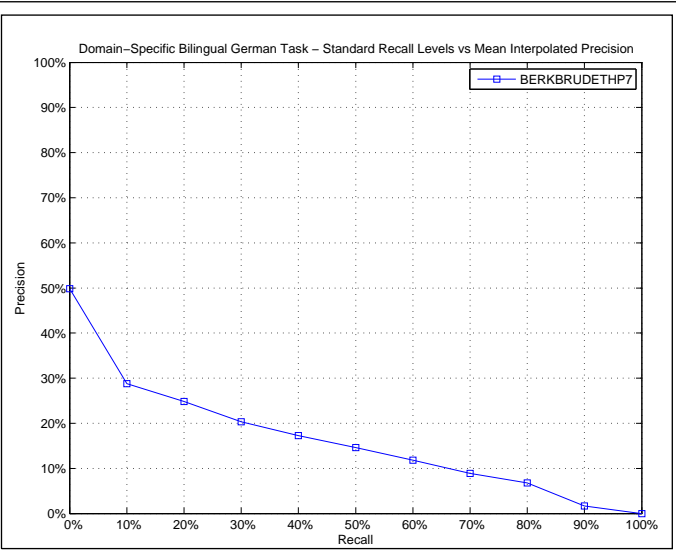

AVERAGE_PRECISION

Maximum	0.5200
Minimum	0.0000
First Quartile	0.0016
Second Quartile	0.0618
Third Quartile	0.3167
Interquartile range	0.3151
Mean	0.1501
Standard Deviation	0.1878
Lower Outlier Threshold	0.0000
Upper Outlier Threshold	0.5200
Mean With No Outliers	0.1501
Std With No Outliers	0.1878

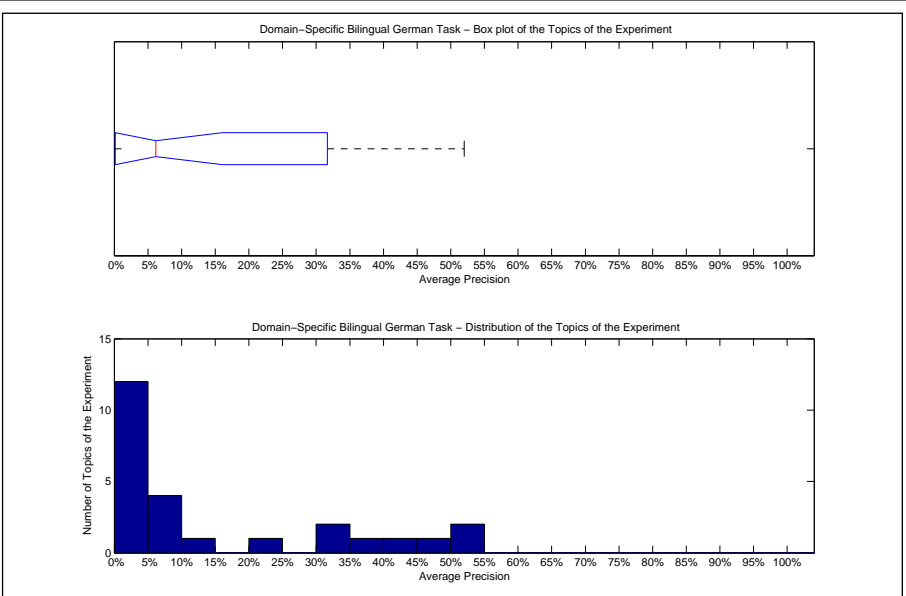

Precision averages (%) for individual queries

176-DS	0.07	189-DS	0.05
177-DS	1.73	190-DS	51.31
178-DS	0.09	191-DS	7.74
179-DS	39.41	192-DS	14.69
180-DS	0.18	193-DS	24.58
181-DS	48.19	194-DS	2.35
182-DS	32.99	195-DS	0.02
183-DS	6.70	196-DS	0.00
184-DS	42.17	197-DS	31.23
185-DS	1.55	198-DS	7.96
186-DS	1.50	199-DS	0.02
187-DS	6.18	200-DS	2.53
188-DS	52.00		

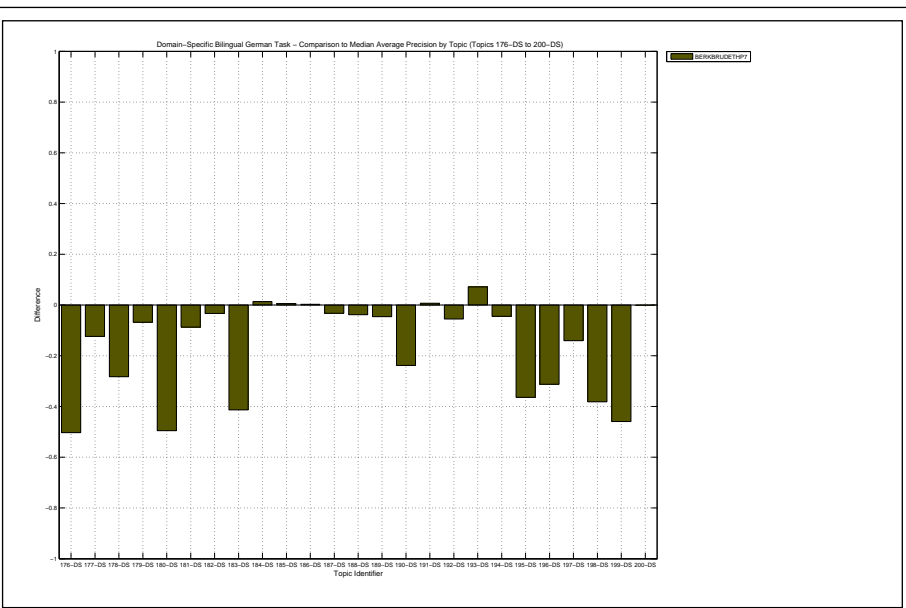

Docs Cutoff Levels	Precision at DCL (%)
5 docs	32.00
10 docs	32.00
15 docs	29.07
20 docs	27.40
30 docs	25.60
100 docs	21.24
200 docs	16.82
500 docs	11.08
1000 docs	7.16
R-Precision (precision after R document retrieved, where R = Relevant retrieved)	
	18.59

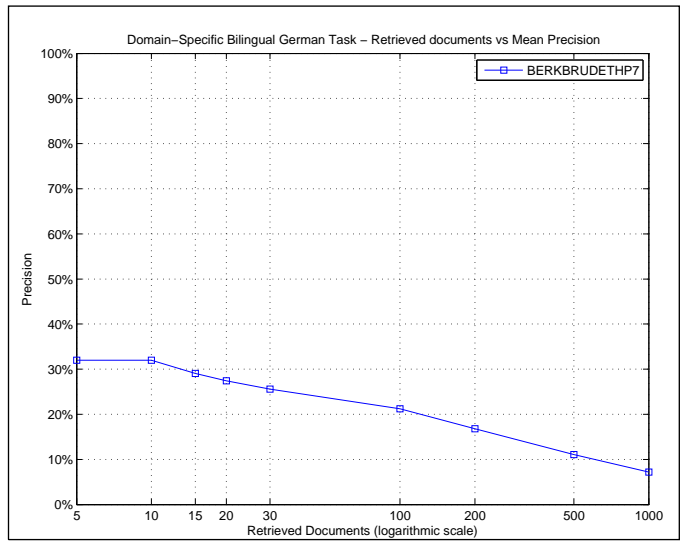

R_PRECISION	
Maximum	0.5481
Minimum	0.0000
First Quartile	0.0094
Second Quartile	0.1304
Third Quartile	0.4009
Interquartile range	0.3915
Mean	0.1859
Standard Deviation	0.1960
Lower Outlier Threshold	0.0000
Upper Outlier Threshold	0.5481
Mean With No Outliers	0.1859
Std With No Outliers	0.1960

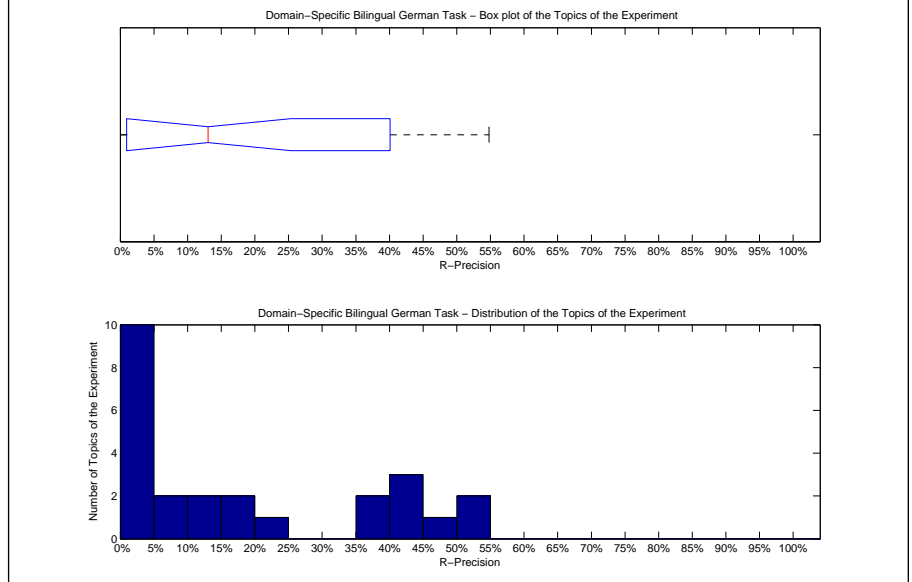

Precision averages (%) for individual queries			
176-DS	0.00	189-DS	0.00
177-DS	4.55	190-DS	54.81
178-DS	0.71	191-DS	13.89
179-DS	42.06	192-DS	20.20
180-DS	2.87	193-DS	35.32
181-DS	47.73	194-DS	8.13
182-DS	39.86	195-DS	1.01
183-DS	15.29	196-DS	0.00
184-DS	43.75	197-DS	40.80
185-DS	1.15	198-DS	18.86
186-DS	0.00	199-DS	0.00
187-DS	13.04	200-DS	7.06
188-DS	53.73		

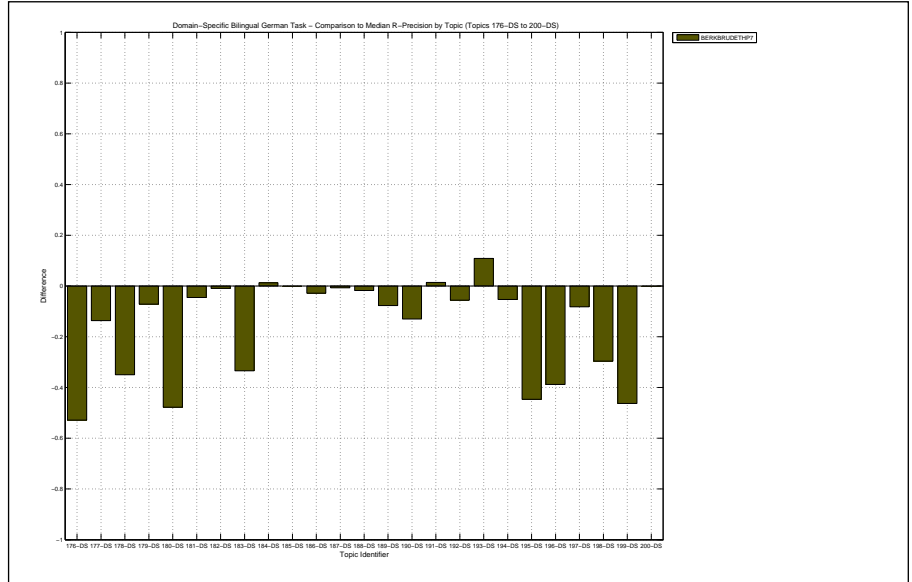

Overall statistics for 25 queries :

Total number of documents over all queries	
Retrieved	25,000
Relevant	3,689
Relevant retrieved	3,048
Geometric Mean Average Precision	0.2417
Binary Preference (BPREF)	0.4349

Priority	1
Query Construction	AUTOMATIC
Source Language	English
Topic Fields	title, description
Pooled	true
Dict Adapt	Lexical Entailment

Interploated Recall (%)	Precision Averages (%)
0	84.63
10	65.26
20	56.81
30	51.11
40	46.04
50	40.32
60	34.80
70	29.31
80	23.24
90	10.51
100	1.59

Average precision (non-interpolated) for all relevant documents (averaged over queries)

39.05

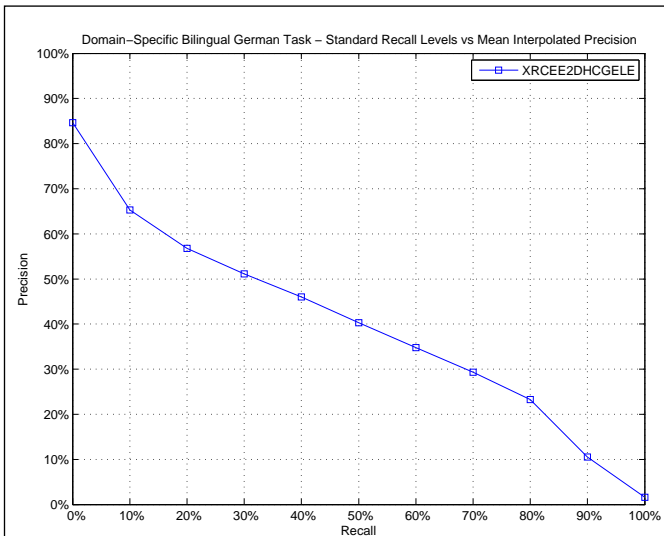

AVERAGE_PRECISION

Maximum	0.8061
Minimum	0.0053
First Quartile	0.1853
Second Quartile	0.4487
Third Quartile	0.5798
Interquartile range	0.3944
Mean	0.3905
Standard Deviation	0.2432
Lower Outlier Threshold	0.0053
Upper Outlier Threshold	0.8061
Mean With No Outliers	0.3905
Std With No Outliers	0.2432

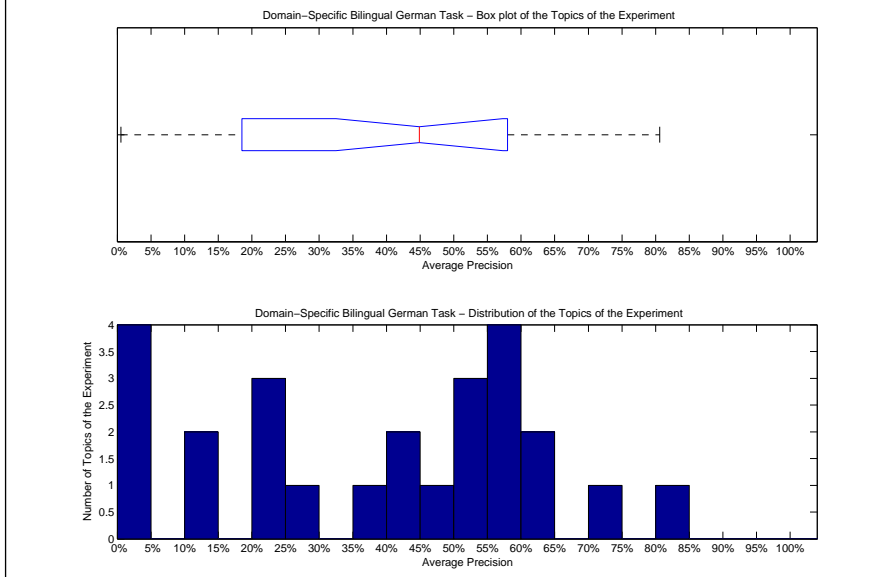

Precision averages (%) for individual queries

176-DS	80.61	189-DS	11.69
177-DS	20.30	190-DS	74.56
178-DS	0.58	191-DS	23.55
179-DS	53.63	192-DS	26.16
180-DS	59.59	193-DS	43.06
181-DS	58.90	194-DS	21.86
182-DS	39.12	195-DS	55.45
183-DS	64.45	196-DS	49.34
184-DS	54.01	197-DS	57.67
185-DS	0.53	198-DS	44.87
186-DS	4.71	199-DS	62.42
187-DS	13.23	200-DS	4.15
188-DS	51.76		

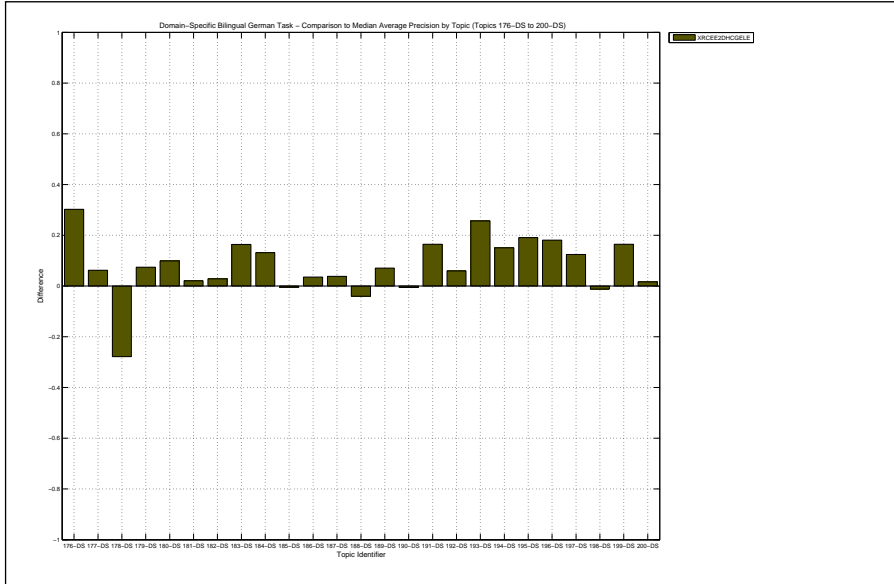

Docs Cutoff Levels	Precision at DCL (%)
5 docs	64.80
10 docs	64.40
15 docs	62.40
20 docs	61.20
30 docs	57.33
100 docs	45.52
200 docs	34.44
500 docs	20.34
1000 docs	12.19
R-Precision (precision after R document retrieved, where R = Relevant retrieved)	
	39.75

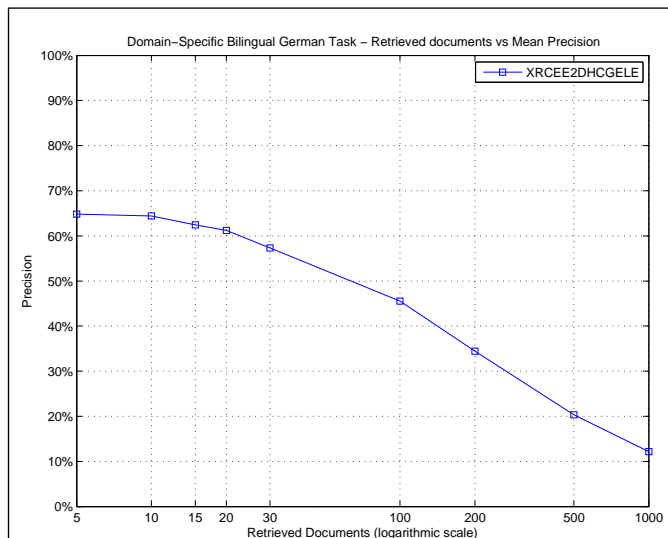

R_PRECISION	
Maximum	0.7303
Minimum	0.0115
First Quartile	0.2411
Second Quartile	0.4737
Third Quartile	0.5556
Interquartile range	0.3145
Mean	0.3975
Standard Deviation	0.2202
Lower Outlier Threshold	0.0115
Upper Outlier Threshold	0.7303
Mean With No Outliers	0.3975
Std With No Outliers	0.2202

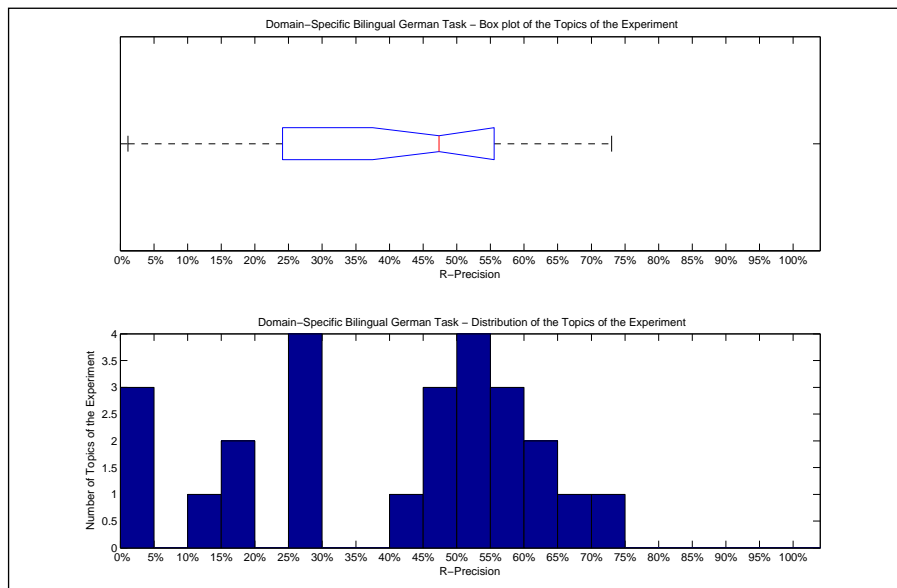

Precision averages (%) for individual queries			
176-DS	73.03	189-DS	15.38
177-DS	28.79	190-DS	67.31
178-DS	2.14	191-DS	27.78
179-DS	55.56	192-DS	27.27
180-DS	63.11	193-DS	46.81
181-DS	59.09	194-DS	26.83
182-DS	41.28	195-DS	53.16
183-DS	63.06	196-DS	51.69
184-DS	53.75	197-DS	54.73
185-DS	1.15	198-DS	47.37
186-DS	2.86	199-DS	55.56
187-DS	15.94	200-DS	10.59
188-DS	49.55		

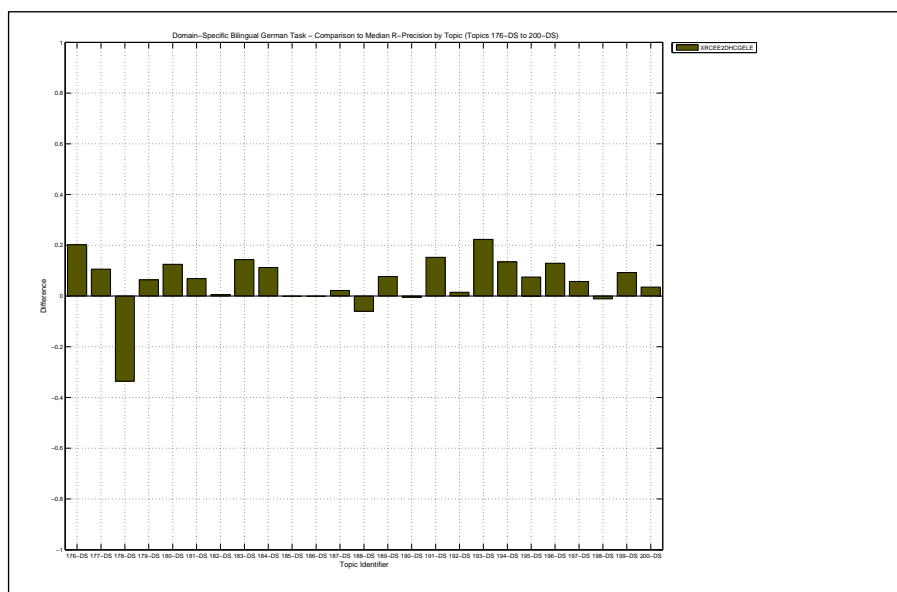

Overall statistics for 25 queries :	
Total number of documents over all queries	
Retrieved	25,000
Relevant	3,689
Relevant retrieved	3,162
Geometric Mean Average Precision	0.2715
Binary Preference (BPREF)	0.4814

Priority	2
Query Construction	AUTOMATIC
Source Language	English
Topic Fields	title, description
Pooled	true
Dico Adapt PRF Lexical Entailment	

Interploated Recall (%)	Precision Averages (%)
0	75.86
10	69.81
20	63.23
30	57.08
40	51.23
50	46.38
60	41.53
70	36.00
80	28.12
90	18.38
100	1.54
Average precision (non-interpolated) for all relevant documents (averaged over queries)	
	44.47

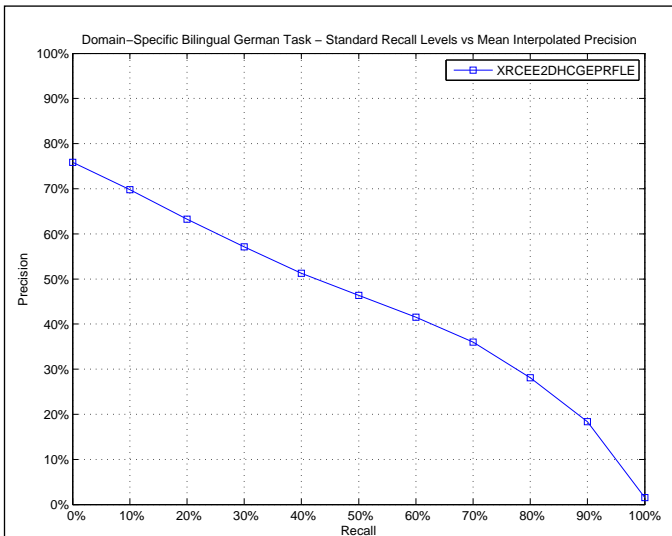

AVERAGE_PRECISION	
Maximum	0.8494
Minimum	0.0102
First Quartile	0.1594
Second Quartile	0.5435
Third Quartile	0.6558
Interquartile range	0.4964
Mean	0.4447
Standard Deviation	0.2753
Lower Outlier Threshold	0.0102
Upper Outlier Threshold	0.8494
Mean With No Outliers	0.4447
Std With No Outliers	0.2753

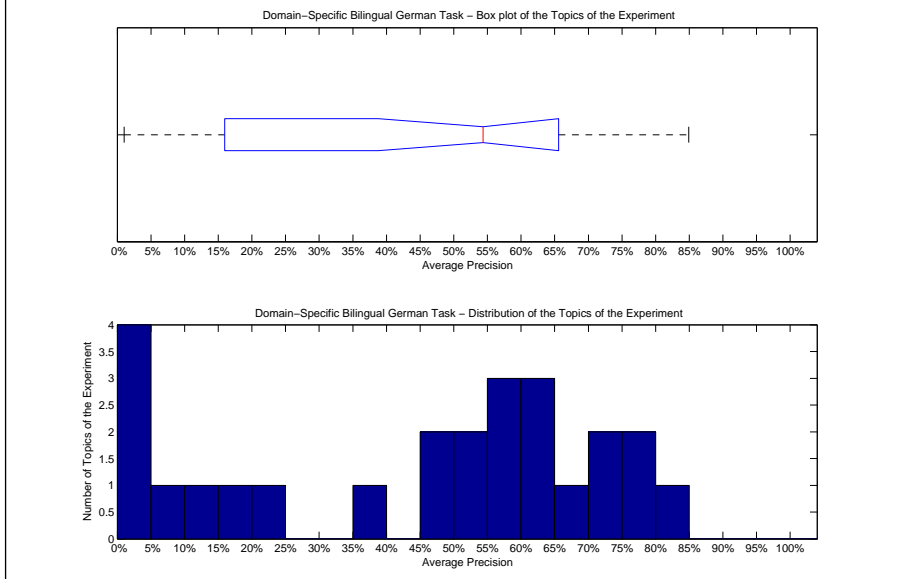

Precision averages (%) for individual queries			
176-DS	84.94	189-DS	9.00
177-DS	20.36	190-DS	70.74
178-DS	1.17	191-DS	17.79
179-DS	51.38	192-DS	56.62
180-DS	68.68	193-DS	75.85
181-DS	64.55	194-DS	38.40
182-DS	48.45	195-DS	45.32
183-DS	77.50	196-DS	54.35
184-DS	70.30	197-DS	60.04
185-DS	1.93	198-DS	56.12
186-DS	1.02	199-DS	58.57
187-DS	10.39	200-DS	4.92
188-DS	63.36		

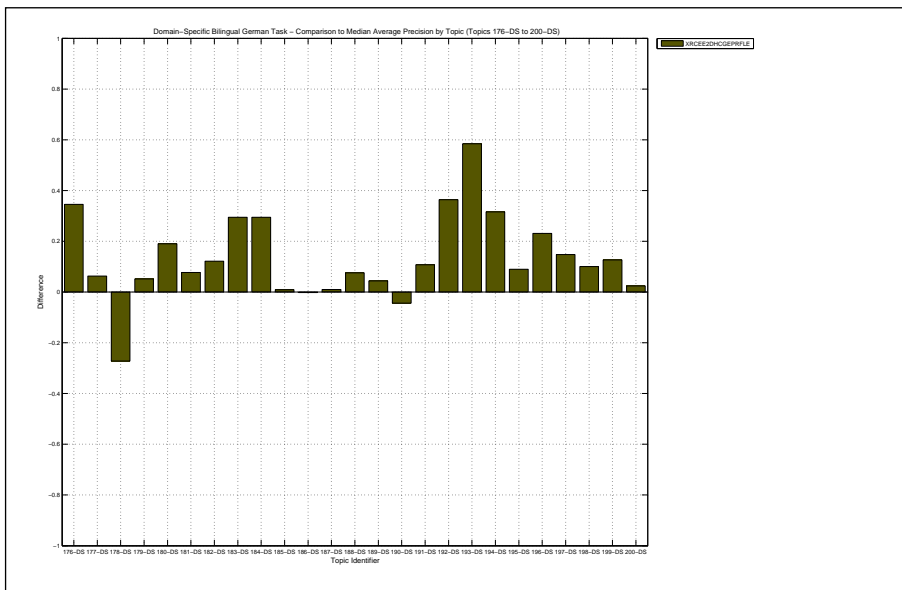

Docs Cutoff Levels	Precision at DCL (%)
5 docs	67.20
10 docs	68.00
15 docs	67.20
20 docs	64.80
30 docs	61.47
100 docs	50.72
200 docs	37.40
500 docs	21.74
1000 docs	12.65
R-Precision (precision after R document retrieved, where R = Relevant retrieved)	
	43.86

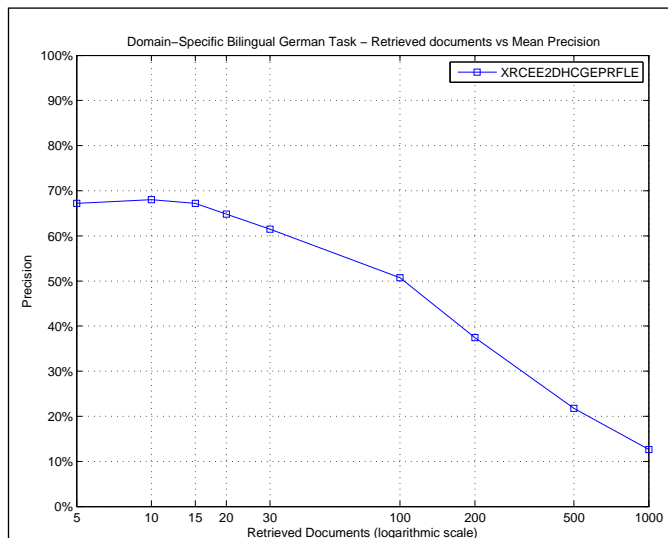

R_PRECISION	
Maximum	0.7978
Minimum	0.0000
First Quartile	0.2287
Second Quartile	0.5169
Third Quartile	0.6183
Interquartile range	0.3897
Mean	0.4386
Standard Deviation	0.2370
Lower Outlier Threshold	0.0000
Upper Outlier Threshold	0.7978
Mean With No Outliers	0.4386
Std With No Outliers	0.2370

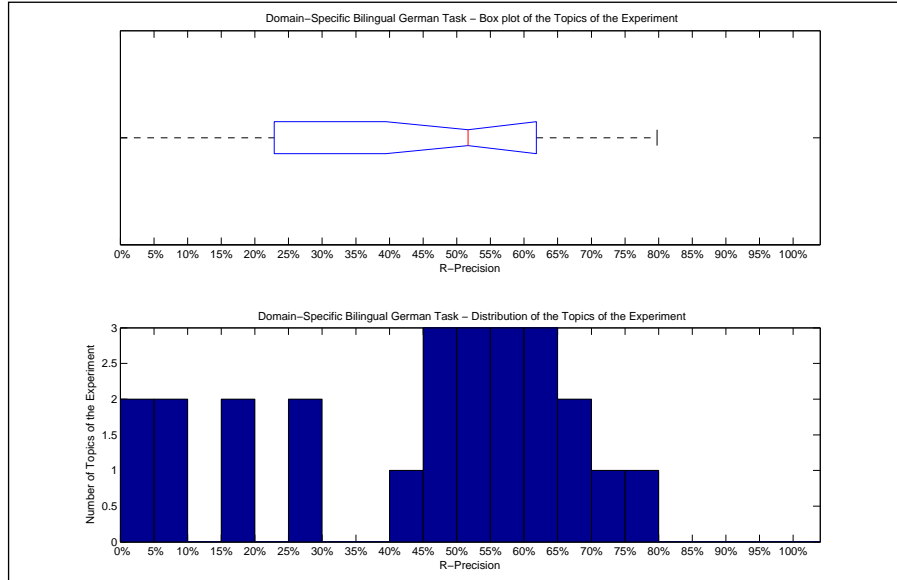

Precision averages (%) for individual queries			
176-DS	79.78	189-DS	9.62
177-DS	25.76	190-DS	66.67
178-DS	4.29	191-DS	25.00
179-DS	49.21	192-DS	52.53
180-DS	64.75	193-DS	68.09
181-DS	56.82	194-DS	43.09
182-DS	49.82	195-DS	47.09
183-DS	72.61	196-DS	51.69
184-DS	63.75	197-DS	55.22
185-DS	5.75	198-DS	57.02
186-DS	0.00	199-DS	54.32
187-DS	15.94	200-DS	16.47
188-DS	61.19		

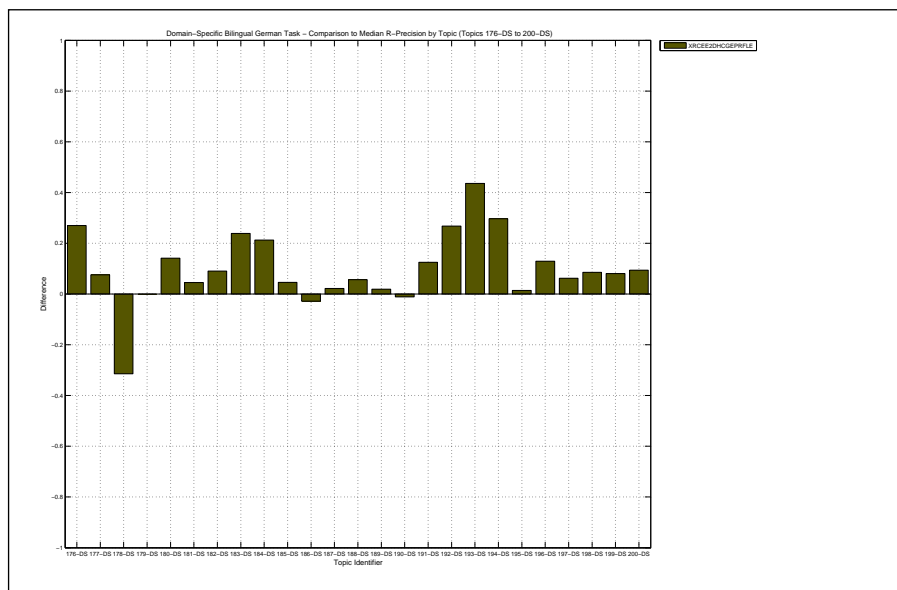

Overall statistics for 25 queries :	
Total number of documents over all queries	
Retrieved	25,000
Relevant	3,689
Relevant retrieved	3,208
Geometric Mean Average Precision	0.2885
Binary Preference (BPREF)	0.4908

Priority	3
Query Construction	AUTOMATIC
Source Language	English
Topic Fields	title, description
Pooled	true
Dico Adapt PRF Lexical Entailment	

Interploated Recall (%)	Precision Averages (%)
0	83.26
10	70.63
20	63.81
30	58.48
40	52.95
50	47.69
60	41.93
70	36.80
80	30.54
90	17.97
100	1.33
Average precision (non-interpolated) for all relevant documents (averaged over queries)	
	45.68

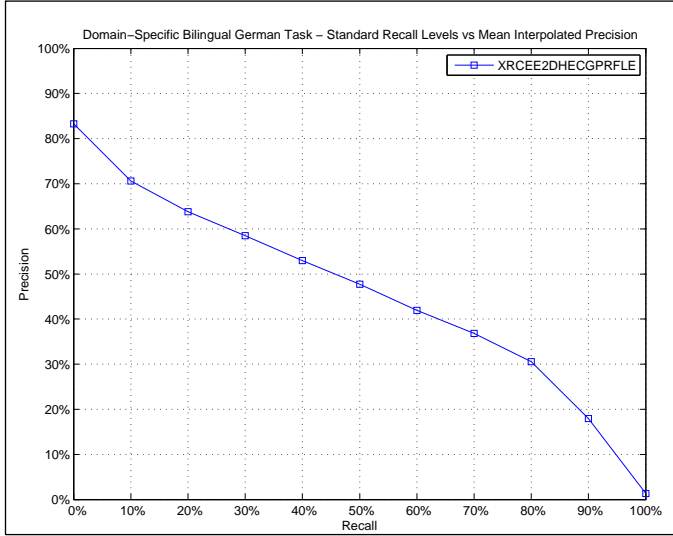

AVERAGE_PRECISION	
Maximum	0.8509
Minimum	0.0059
First Quartile	0.1695
Second Quartile	0.5945
Third Quartile	0.6339
Interquartile range	0.4644
Mean	0.4568
Standard Deviation	0.2738
Lower Outlier Threshold	0.0059
Upper Outlier Threshold	0.8509
Mean With No Outliers	0.4568
Std With No Outliers	0.2738

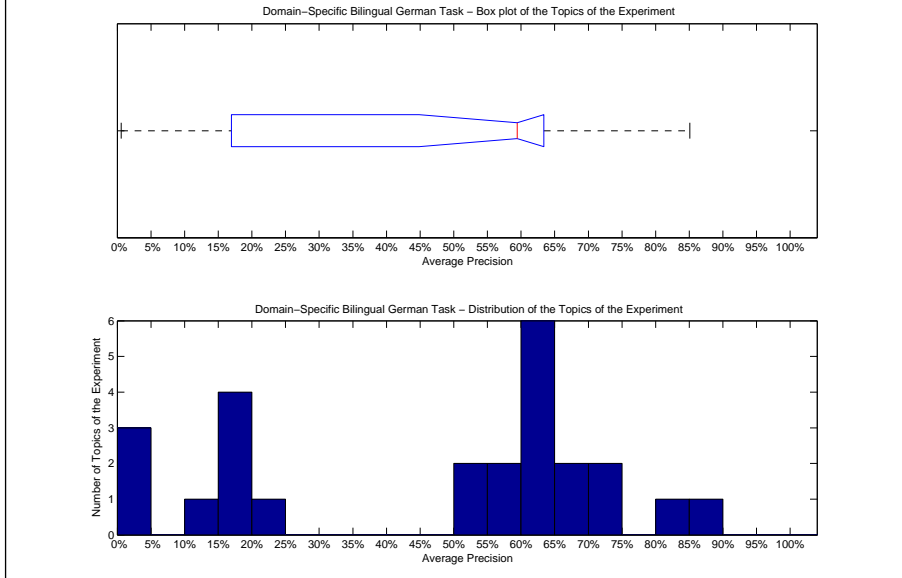

Precision averages (%) for individual queries			
176-DS	85.09	189-DS	15.44
177-DS	18.26	190-DS	80.40
178-DS	0.59	191-DS	12.36
179-DS	61.21	192-DS	59.45
180-DS	70.74	193-DS	69.40
181-DS	60.46	194-DS	15.78
182-DS	61.15	195-DS	57.87
183-DS	68.51	196-DS	61.68
184-DS	71.84	197-DS	54.37
185-DS	3.22	198-DS	60.55
186-DS	0.99	199-DS	61.38
187-DS	17.34	200-DS	20.59
188-DS	53.40		

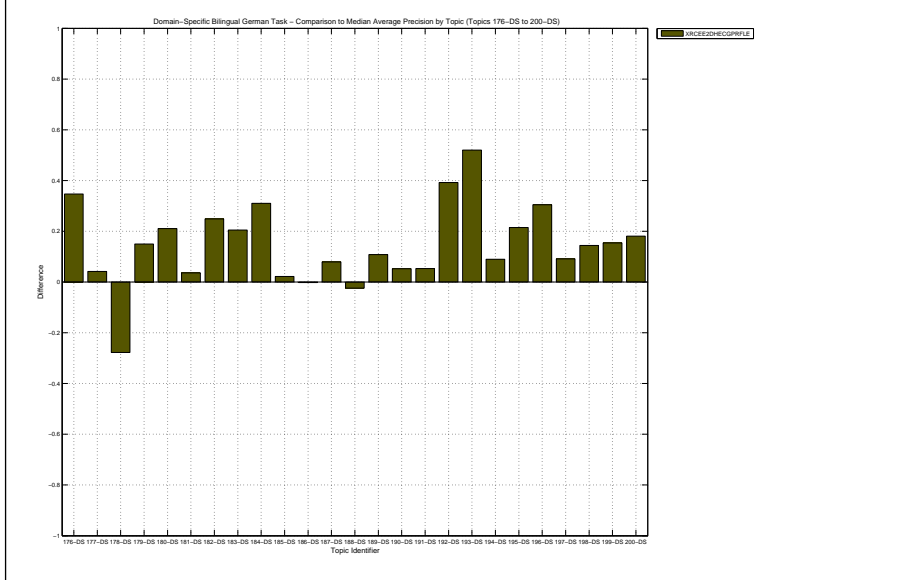

Docs Cutoff Levels	Precision at DCL (%)
5 docs	71.20
10 docs	69.20
15 docs	67.20
20 docs	65.40
30 docs	62.80
100 docs	51.40
200 docs	38.56
500 docs	21.99
1000 docs	12.83
R-Precision (precision after R document retrieved, where R = Relevant retrieved)	
	45.18

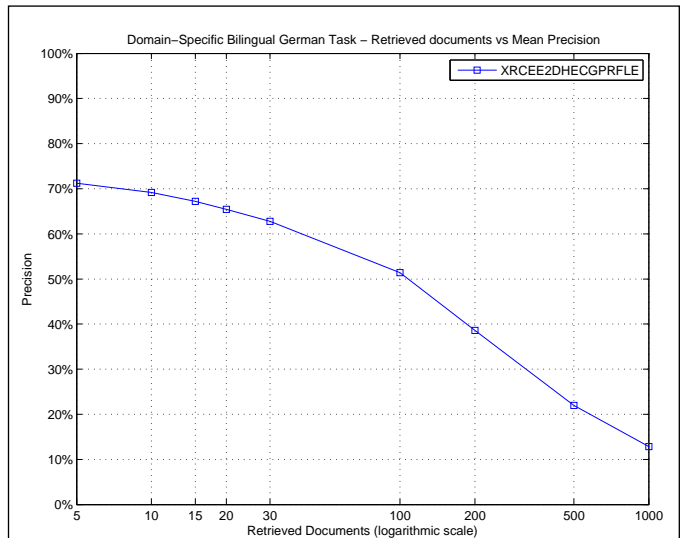

R_PRECISION	
Maximum	0.7865
Minimum	0.0286
First Quartile	0.2443
Second Quartile	0.5570
Third Quartile	0.6228
Interquartile range	0.3785
Mean	0.4518
Standard Deviation	0.2265
Lower Outlier Threshold	0.0286
Upper Outlier Threshold	0.7865
Mean With No Outliers	0.4518
Std With No Outliers	0.2265

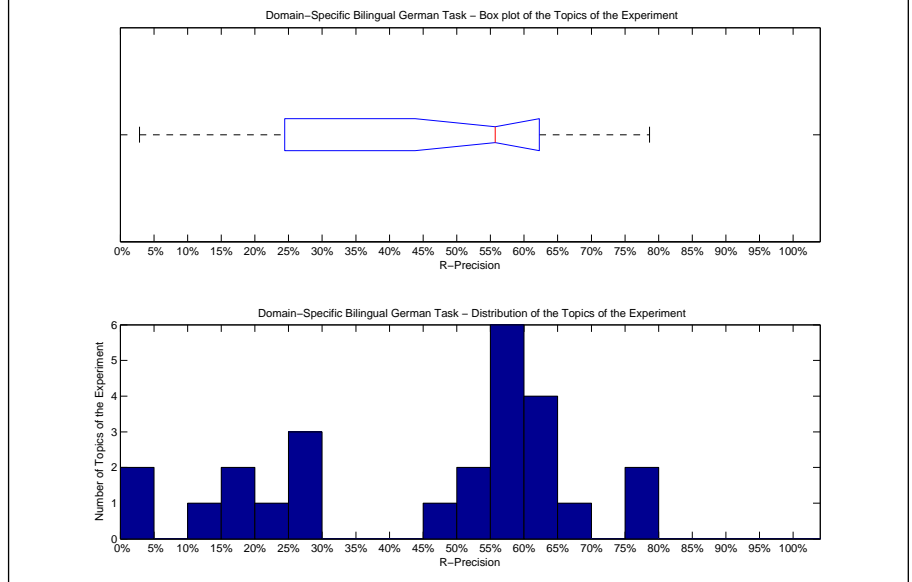

Precision averages (%) for individual queries			
176-DS	78.65	189-DS	25.00
177-DS	22.73	190-DS	75.00
178-DS	2.86	191-DS	19.44
179-DS	61.90	192-DS	57.58
180-DS	65.57	193-DS	63.40
181-DS	47.73	194-DS	18.70
182-DS	58.36	195-DS	55.70
183-DS	64.33	196-DS	57.30
184-DS	63.75	197-DS	51.24
185-DS	11.49	198-DS	58.33
186-DS	2.86	199-DS	56.79
187-DS	27.54	200-DS	29.41
188-DS	53.73		

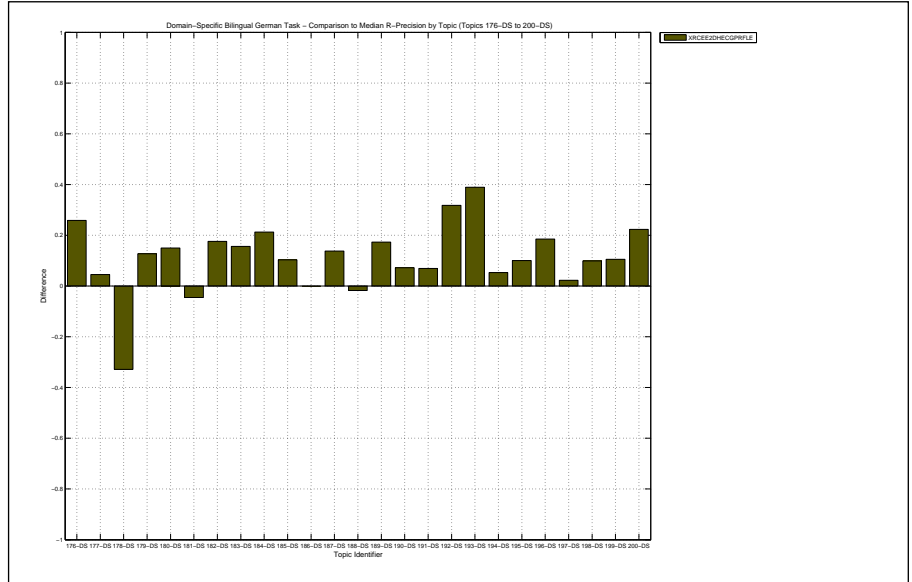

Overall statistics for 25 queries :	
Total number of documents over all queries	
Retrieved	25,000
Relevant	3,689
Relevant retrieved	2,976
Geometric Mean Average Precision	0.2104
Binary Preference (BPREF)	0.4444

Priority	4
Query Construction	AUTOMATIC
Source Language	English
Topic Fields	title, description
Pooled	true
Matrax language Models	

Interploated Recall (%)	Precision Averages (%)
0	78.23
10	62.99
20	58.37
30	52.55
40	47.64
50	41.39
60	36.89
70	30.63
80	23.81
90	16.11
100	0.46
Average precision (non-interpolated) for all relevant documents (averaged over queries)	
40.01	

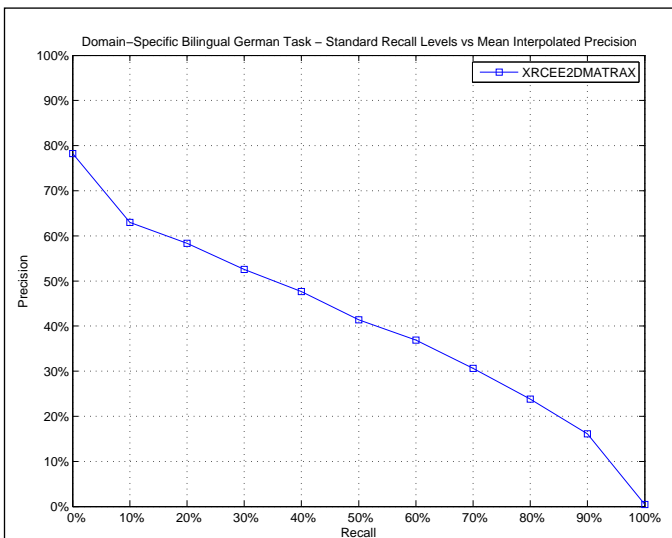

AVERAGE_PRECISION	
Maximum	0.8364
Minimum	0.0010
First Quartile	0.1072
Second Quartile	0.3879
Third Quartile	0.6647
Interquartile range	0.5575
Mean	0.4001
Standard Deviation	0.2866
Lower Outlier Threshold	0.0010
Upper Outlier Threshold	0.8364
Mean With No Outliers	0.4001
Std With No Outliers	0.2866

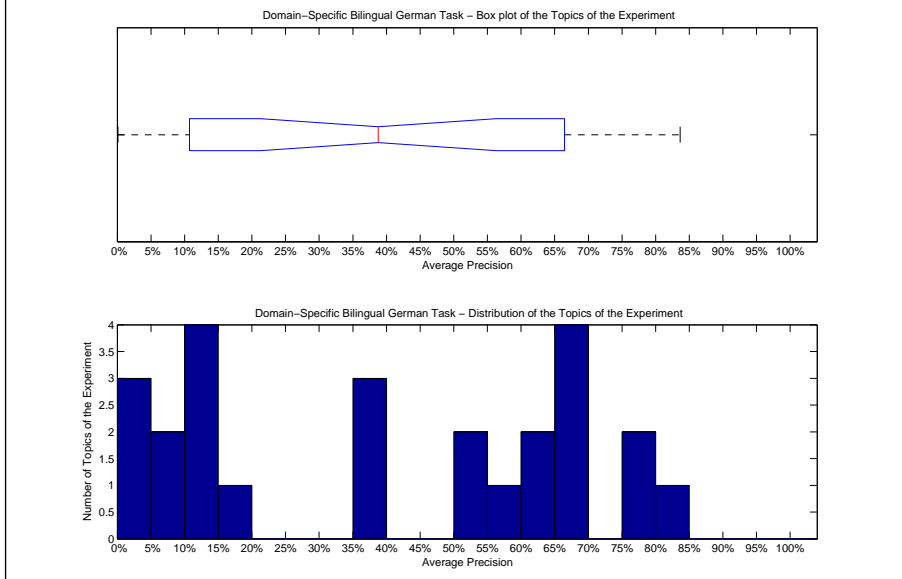

Precision averages (%) for individual queries			
176-DS	79.21	189-DS	10.17
177-DS	12.73	190-DS	83.64
178-DS	75.67	191-DS	6.38
179-DS	50.58	192-DS	38.59
180-DS	66.74	193-DS	10.90
181-DS	64.95	194-DS	4.21
182-DS	63.77	195-DS	37.98
183-DS	66.38	196-DS	19.93
184-DS	52.98	197-DS	68.32
185-DS	0.10	198-DS	38.79
186-DS	0.40	199-DS	59.57
187-DS	14.29	200-DS	7.00
188-DS	66.85		

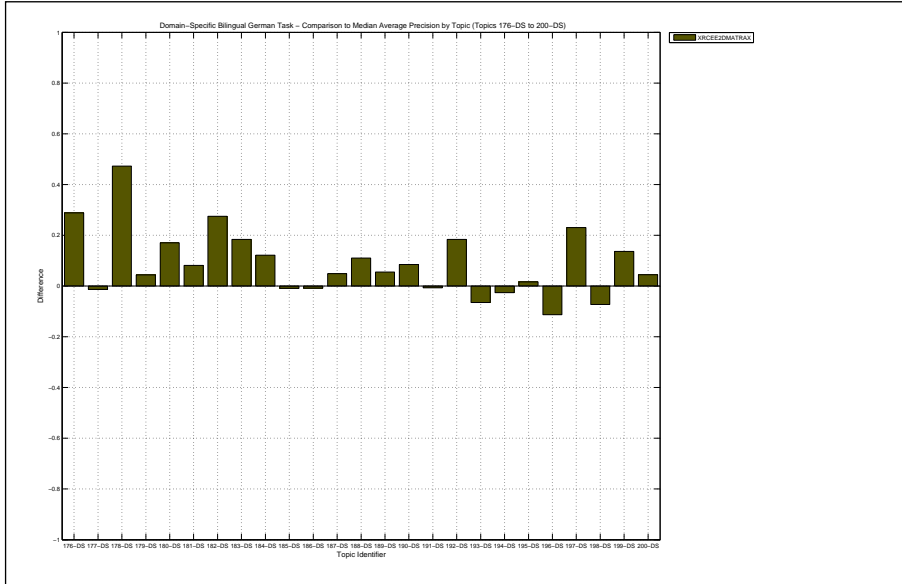

Docs Cutoff Levels	Precision at DCL (%)
5 docs	66.40
10 docs	64.00
15 docs	60.80
20 docs	59.00
30 docs	56.00
100 docs	46.80
200 docs	35.62
500 docs	20.50
1000 docs	11.90
R-Precision (precision after R document retrieved, where R = Relevant retrieved)	
	41.05

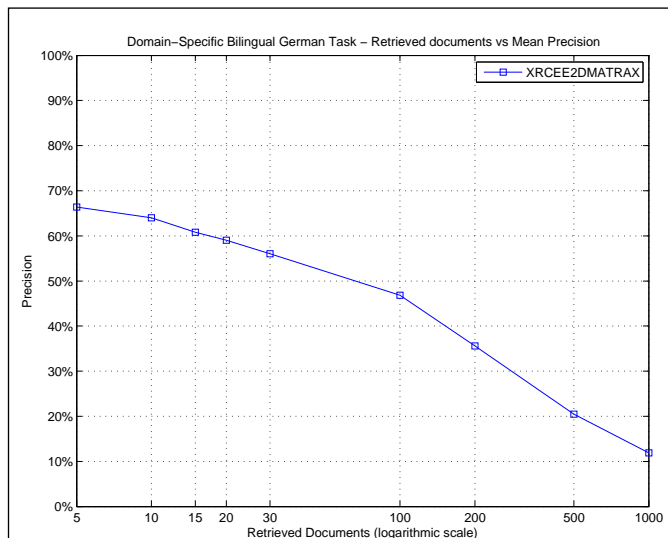

R_PRECISION	
Maximum	0.7821
Minimum	0.0000
First Quartile	0.1484
Second Quartile	0.4649
Third Quartile	0.6317
Interquartile range	0.4833
Mean	0.4105
Standard Deviation	0.2548
Lower Outlier Threshold	0.0000
Upper Outlier Threshold	0.7821
Mean With No Outliers	0.4105
Std With No Outliers	0.2548

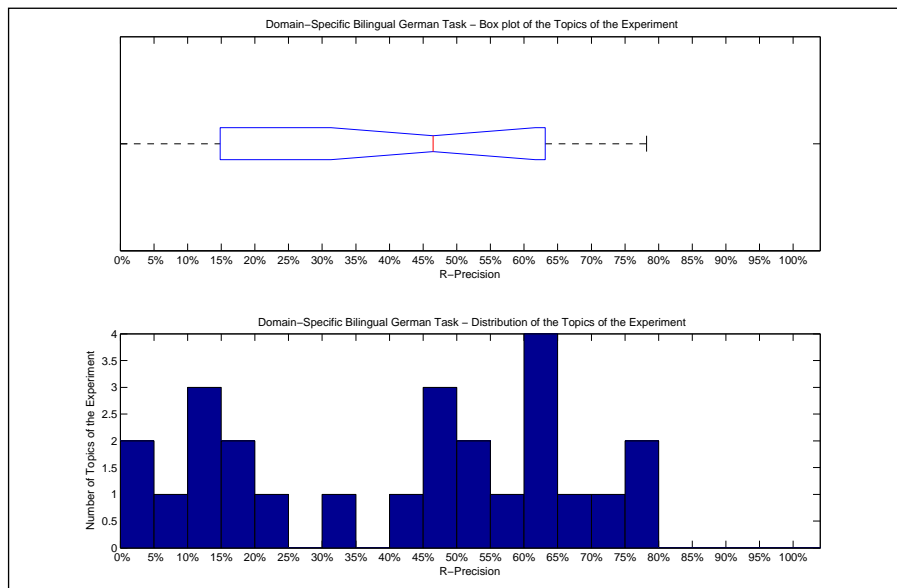

Precision averages (%) for individual queries			
176-DS	77.53	189-DS	13.46
177-DS	10.61	190-DS	78.21
178-DS	71.43	191-DS	11.11
179-DS	49.21	192-DS	43.43
180-DS	63.93	193-DS	18.30
181-DS	59.09	194-DS	7.32
182-DS	62.99	195-DS	45.82
183-DS	63.69	196-DS	33.71
184-DS	52.50	197-DS	65.17
185-DS	0.00	198-DS	46.49
186-DS	0.00	199-DS	54.32
187-DS	21.74	200-DS	15.29
188-DS	60.90		

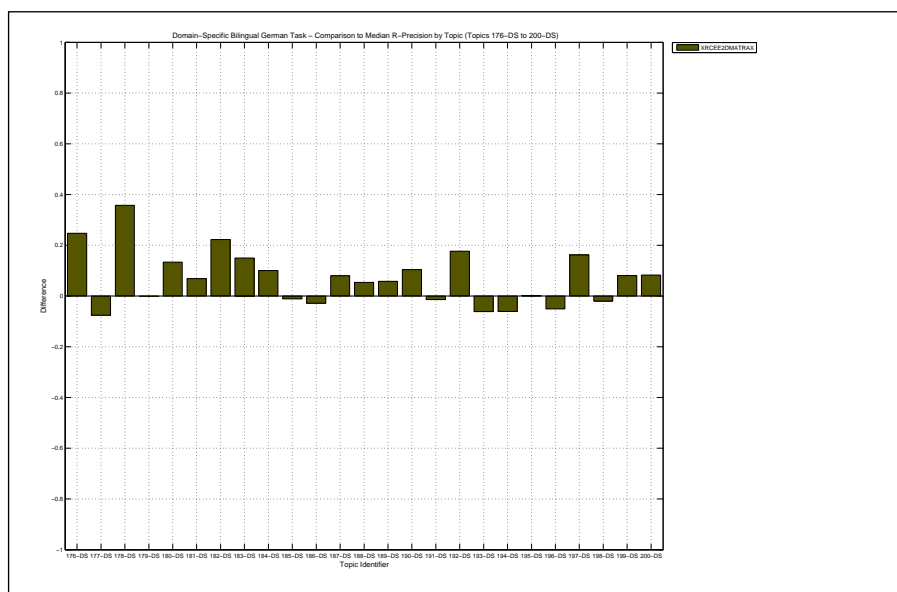

Overall statistics for 25 queries :	
Total number of documents over all queries	
Retrieved	25,000
Relevant	3,689
Relevant retrieved	3,110
Geometric Mean Average Precision	0.2326
Binary Preference (BPREF)	0.4738

Priority	5
Query Construction	AUTOMATIC
Source Language	English
Topic Fields	title, description
Pooled	true
matrax lexical entailment	

Interploated Recall (%)	Precision Averages (%)
0	75.54
10	63.84
20	59.16
30	55.44
40	50.79
50	46.29
60	41.09
70	36.23
80	28.52
90	20.74
100	2.05
Average precision (non-interpolated) for all relevant documents (averaged over queries)	
43.36	

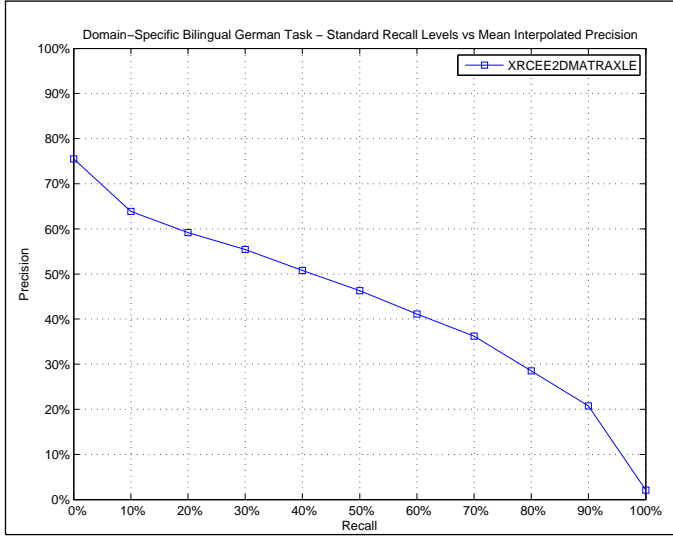

AVERAGE_PRECISION	
Maximum	0.8564
Minimum	0.0015
First Quartile	0.1450
Second Quartile	0.5124
Third Quartile	0.6913
Interquartile range	0.5463
Mean	0.4336
Standard Deviation	0.2996
Lower Outlier Threshold	0.0015
Upper Outlier Threshold	0.8564
Mean With No Outliers	0.4336
Std With No Outliers	0.2996

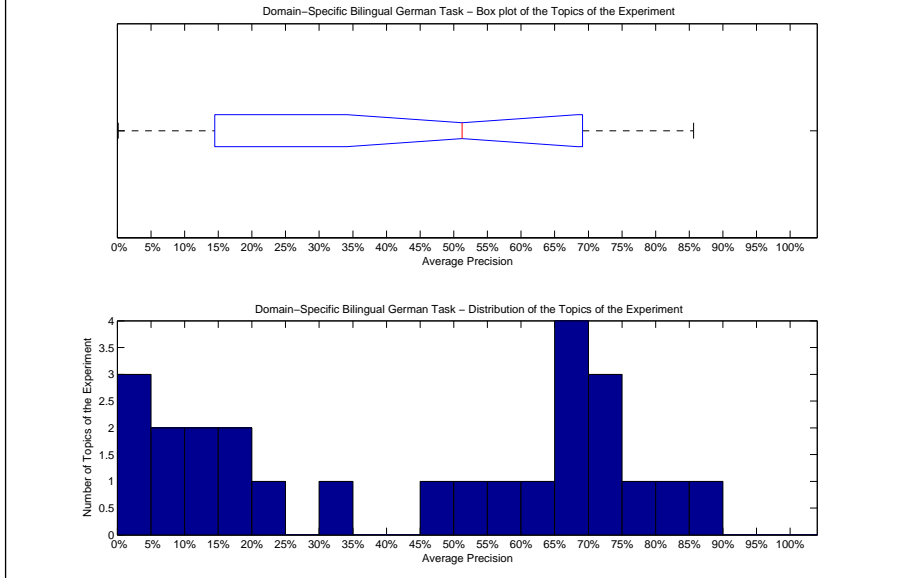

Precision averages (%) for individual queries			
176-DS	80.74	189-DS	17.31
177-DS	14.38	190-DS	85.64
178-DS	78.23	191-DS	6.30
179-DS	51.24	192-DS	55.55
180-DS	68.69	193-DS	14.54
181-DS	70.46	194-DS	3.34
182-DS	65.18	195-DS	34.90
183-DS	74.37	196-DS	22.98
184-DS	67.46	197-DS	74.10
185-DS	0.15	198-DS	46.32
186-DS	0.46	199-DS	65.19
187-DS	15.49	200-DS	6.50
188-DS	64.55		

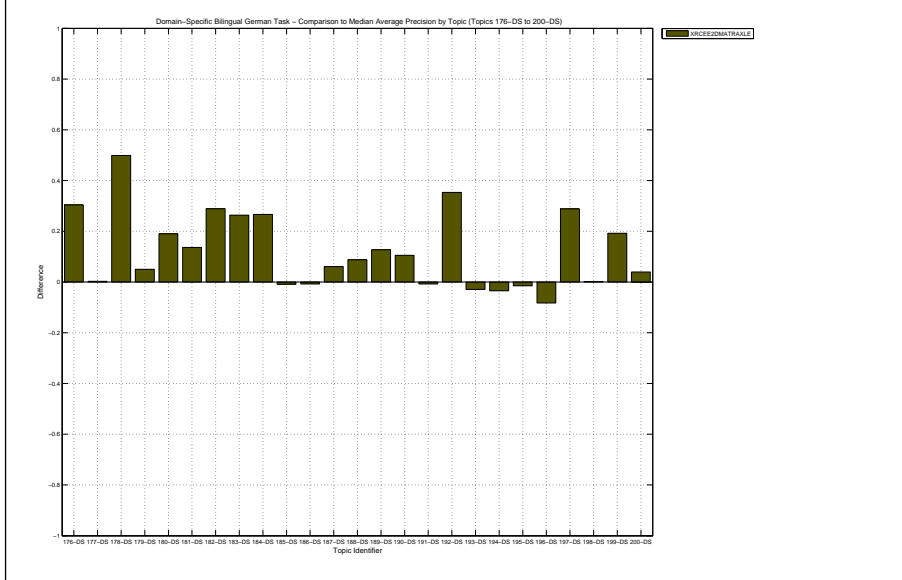

Docs Cutoff Levels	Precision at DCL (%)
5 docs	62.40
10 docs	65.20
15 docs	60.27
20 docs	60.20
30 docs	58.13
100 docs	48.60
200 docs	37.28
500 docs	21.49
1000 docs	12.44
R-Precision (precision after R document retrieved, where R = Relevant retrieved)	
	43.47

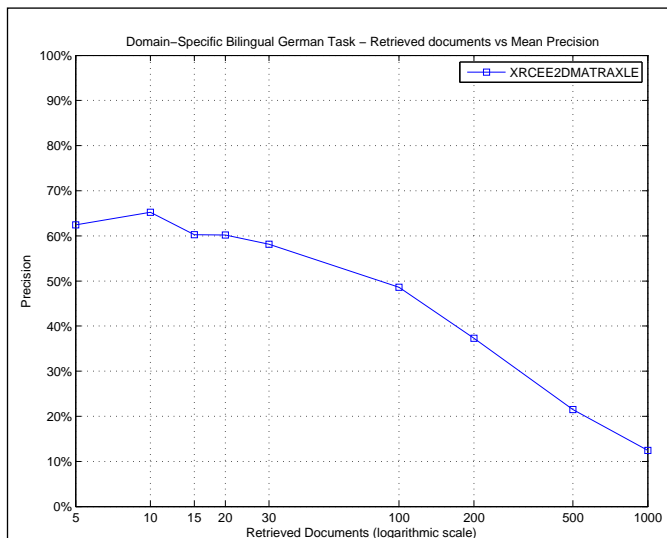

R_PRECISION	
Maximum	0.7788
Minimum	0.0000
First Quartile	0.2085
Second Quartile	0.5132
Third Quartile	0.6410
Interquartile range	0.4325
Mean	0.4347
Standard Deviation	0.2607
Lower Outlier Threshold	0.0000
Upper Outlier Threshold	0.7788
Mean With No Outliers	0.4347
Std With No Outliers	0.2607

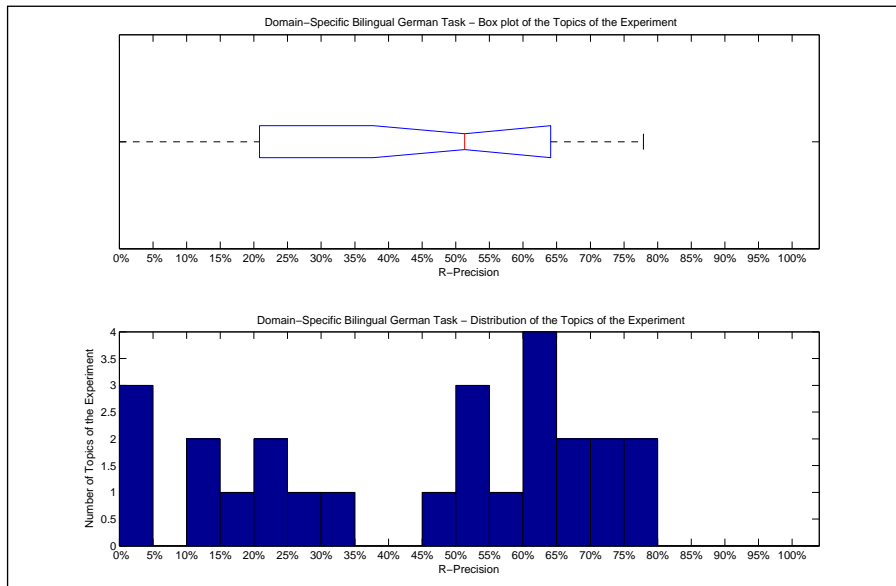

Precision averages (%) for individual queries			
176-DS	77.53	189-DS	25.00
177-DS	18.18	190-DS	77.88
178-DS	72.86	191-DS	11.11
179-DS	50.00	192-DS	54.55
180-DS	65.16	193-DS	22.55
181-DS	63.64	194-DS	2.44
182-DS	61.21	195-DS	45.57
183-DS	70.70	196-DS	30.34
184-DS	63.75	197-DS	67.66
185-DS	1.15	198-DS	51.32
186-DS	0.00	199-DS	59.26
187-DS	21.74	200-DS	12.94
188-DS	60.30		

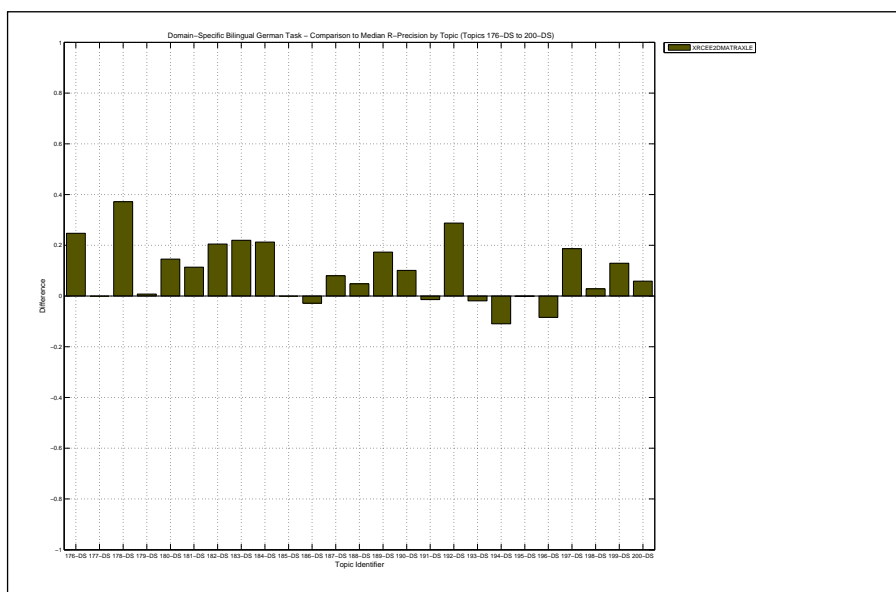

Overall statistics for 25 queries :	
Total number of documents over all queries	
Retrieved	25,000
Relevant	3,689
Relevant retrieved	3,097
Geometric Mean Average Precision	0.2202
Binary Preference (BPREF)	0.4692

Priority	6
Query Construction	AUTOMATIC
Source Language	English
Topic Fields	title, description
Pooled	true
matrax prf lexical entailment	

Interploated Recall (%)	Precision Averages (%)
0	81.33
10	64.92
20	59.78
30	54.01
40	50.45
50	45.02
60	40.65
70	34.53
80	27.04
90	19.85
100	1.16
Average precision (non-interpolated) for all relevant documents (averaged over queries)	
42.98	

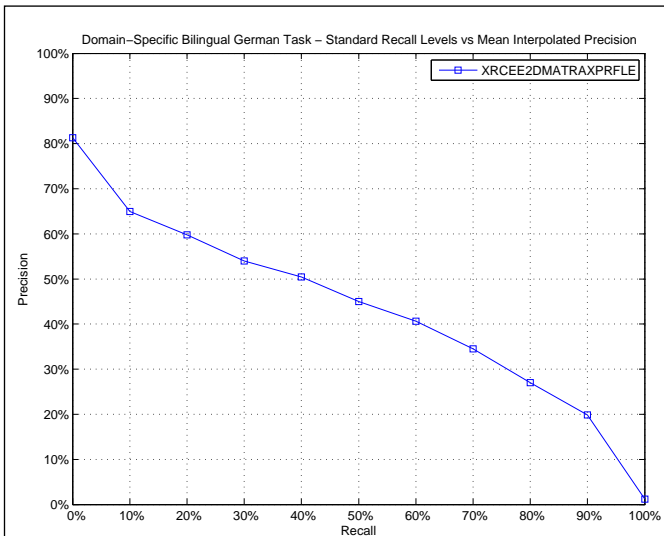

AVERAGE_PRECISION	
Maximum	0.8484
Minimum	0.0002
First Quartile	0.1606
Second Quartile	0.5479
Third Quartile	0.6881
Interquartile range	0.5276
Mean	0.4298
Standard Deviation	0.2888
Lower Outlier Threshold	0.0002
Upper Outlier Threshold	0.8484
Mean With No Outliers	0.4298
Std With No Outliers	0.2888

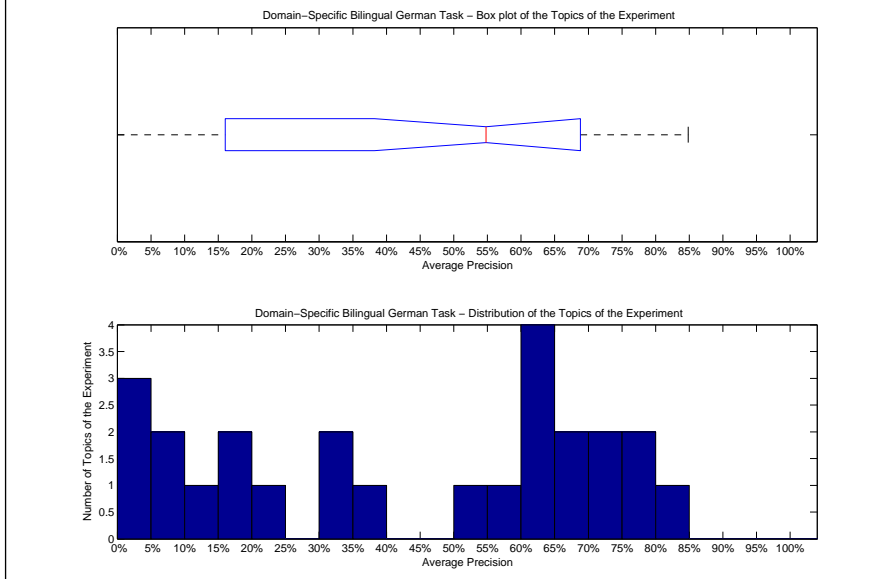

Precision averages (%) for individual queries			
176-DS	78.20	189-DS	32.12
177-DS	13.77	190-DS	84.84
178-DS	78.00	191-DS	7.53
179-DS	57.99	192-DS	64.63
180-DS	68.56	193-DS	17.73
181-DS	54.79	194-DS	3.37
182-DS	63.16	195-DS	33.19
183-DS	71.42	196-DS	20.38
184-DS	69.57	197-DS	72.04
185-DS	0.02	198-DS	36.83
186-DS	0.79	199-DS	61.38
187-DS	16.82	200-DS	5.01
188-DS	62.37		

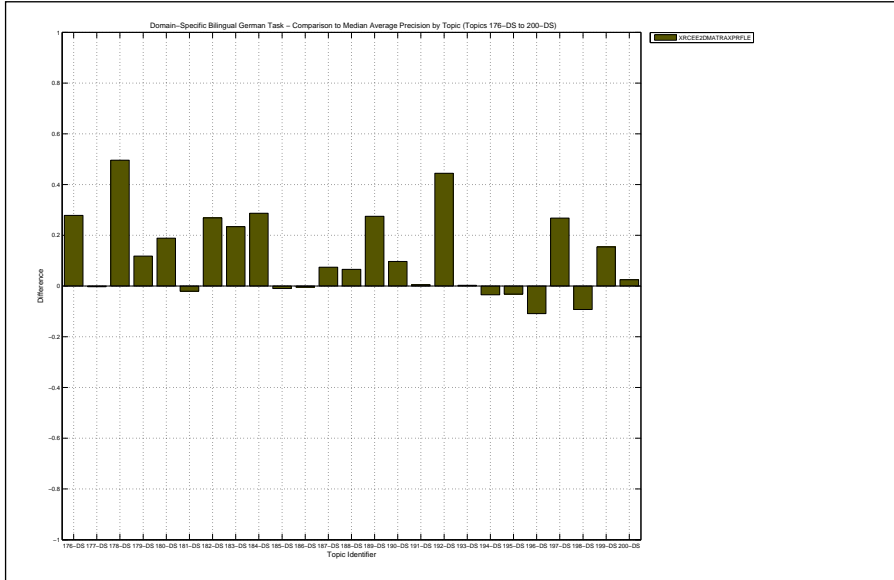

Docs Cutoff Levels	Precision at DCL (%)
5 docs	70.40
10 docs	63.60
15 docs	61.07
20 docs	60.60
30 docs	57.33
100 docs	48.16
200 docs	36.56
500 docs	21.04
1000 docs	12.39
R-Precision (precision after R document retrieved, where R = Relevant retrieved)	
	42.69

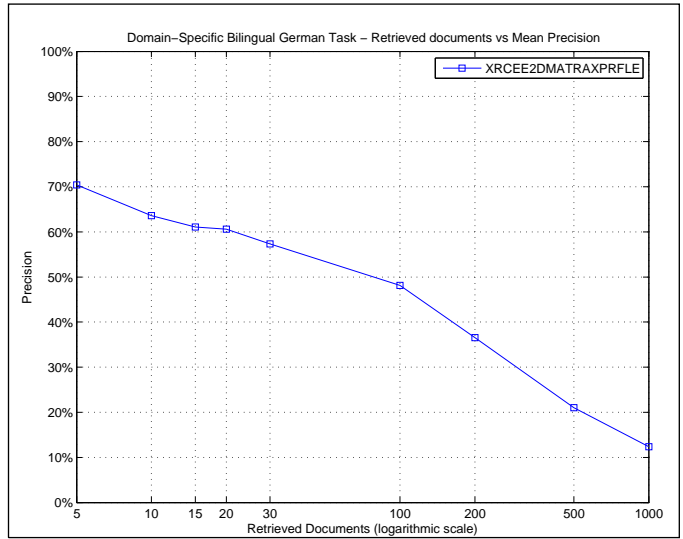

R_PRECISION	
Maximum	0.7885
Minimum	0.0000
First Quartile	0.1901
Second Quartile	0.4561
Third Quartile	0.6306
Interquartile range	0.4405
Mean	0.4269
Standard Deviation	0.2512
Lower Outlier Threshold	0.0000
Upper Outlier Threshold	0.7885
Mean With No Outliers	0.4269
Std With No Outliers	0.2512

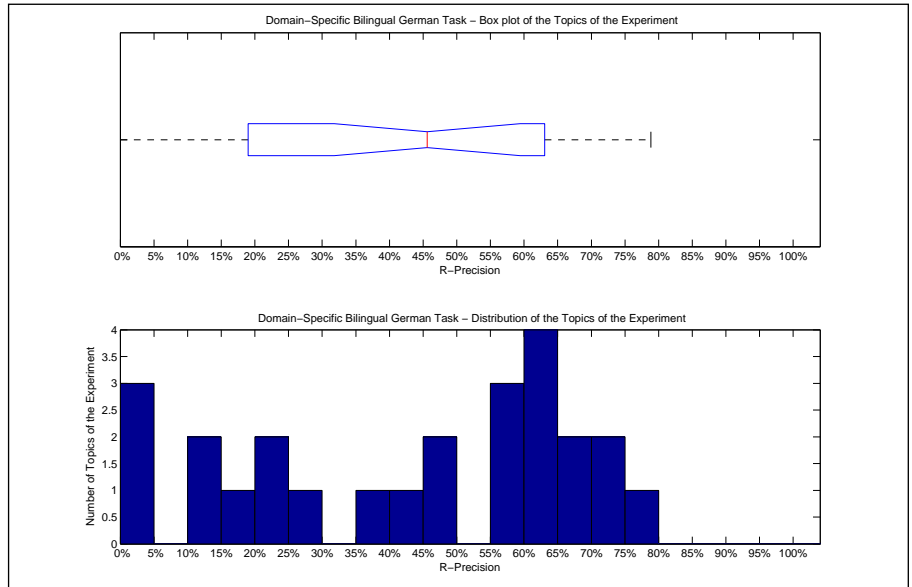

Precision averages (%) for individual queries			
176-DS	71.91	189-DS	36.54
177-DS	15.15	190-DS	78.85
178-DS	72.86	191-DS	13.89
179-DS	55.56	192-DS	62.63
180-DS	64.34	193-DS	24.26
181-DS	45.45	194-DS	3.25
182-DS	61.57	195-DS	43.04
183-DS	67.52	196-DS	25.84
184-DS	62.50	197-DS	65.17
185-DS	0.00	198-DS	45.61
186-DS	2.86	199-DS	56.79
187-DS	20.29	200-DS	11.76
188-DS	59.70		

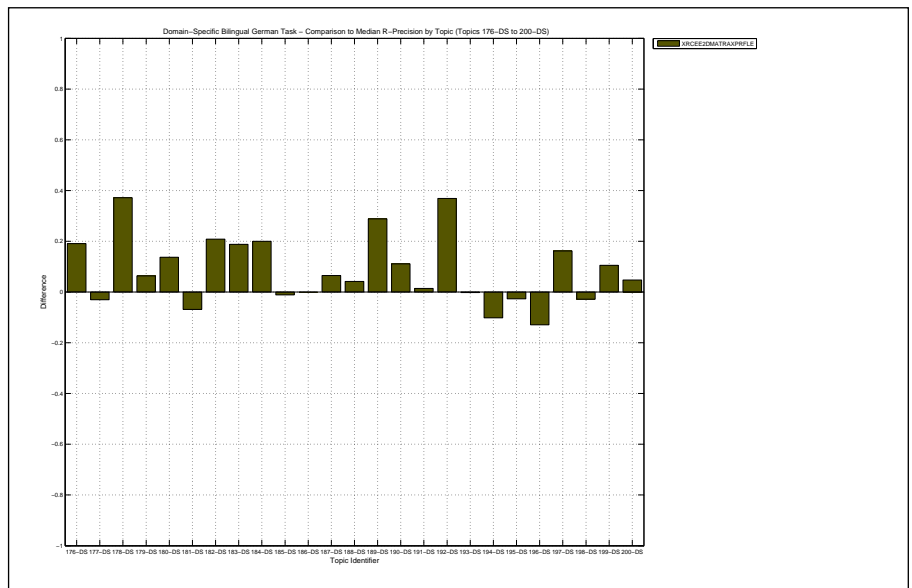

Overall statistics for 25 queries :		Priority	2
Total number of documents over all queries		Query Construction	AUTOMATIC
Retrieved	24,999	Source Language	German
Relevant	4,530	Topic Fields	title, description
Relevant retrieved	2,703	Pooled	true
Geometric Mean Average Precision		Bilingual DE2EN merged structured and unstructured indices, translated with Google Translate (beta)	
Binary Preference (BPREF)		0.2545	

Interploated Recall (%)	Precision Averages (%)
0	71.18
10	44.41
20	35.48
30	28.46
40	22.02
50	17.99
60	12.48
70	8.78
80	1.88
90	1.53
100	0.57

Average precision (non-interpolated) for all relevant documents (averaged over queries)

19.88

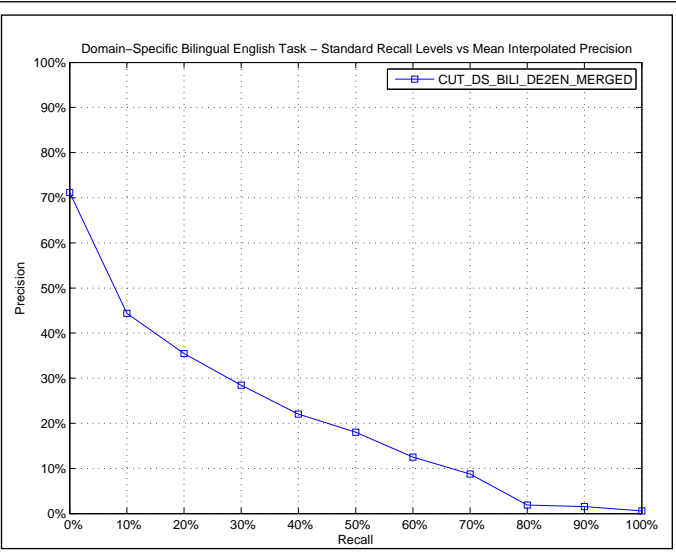

AVERAGE_PRECISION

Maximum	0.5030
Minimum	0.0140
First Quartile	0.0936
Second Quartile	0.1787
Third Quartile	0.2829
Interquartile range	0.1893
Mean	0.1988
Standard Deviation	0.1305
Lower Outlier Threshold	0.0140
Upper Outlier Threshold	0.5030
Mean With No Outliers	0.1988
Std With No Outliers	0.1305

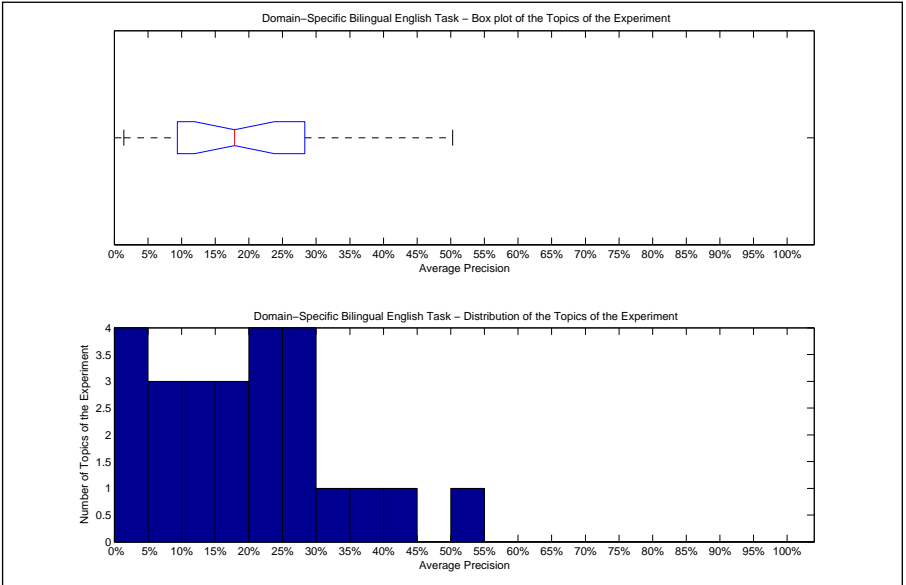

Precision averages (%) for individual queries

176-DS	28.05	189-DS	3.65
177-DS	4.13	190-DS	23.92
178-DS	14.23	191-DS	2.17
179-DS	22.43	192-DS	16.24
180-DS	44.37	193-DS	29.00
181-DS	29.81	194-DS	1.40
182-DS	5.58	195-DS	17.85
183-DS	17.87	196-DS	24.66
184-DS	26.91	197-DS	24.85
185-DS	10.99	198-DS	36.64
186-DS	7.59	199-DS	30.81
187-DS	50.30	200-DS	9.95
188-DS	13.52		

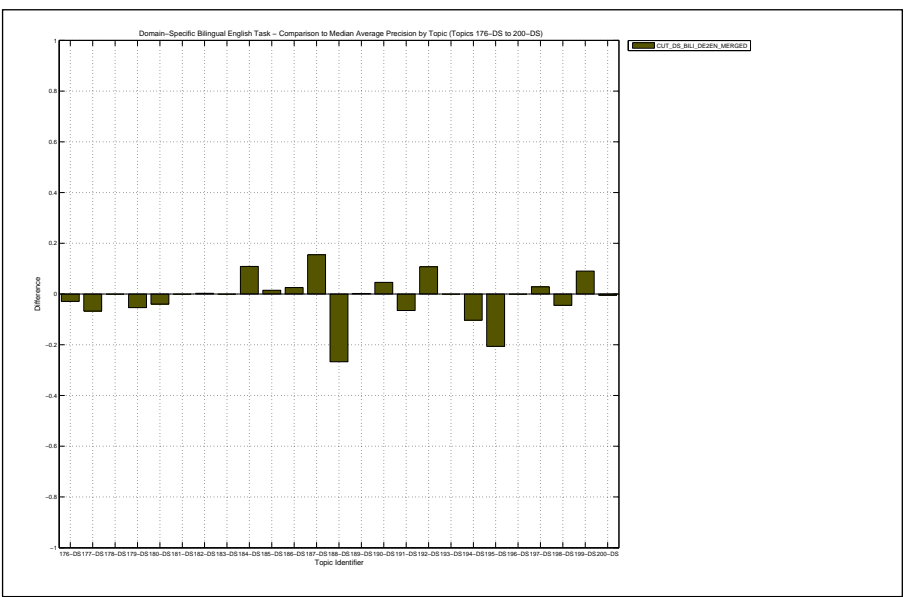

Docs Cutoff Levels	Precision at DCL (%)
5 docs	47.20
10 docs	48.40
15 docs	45.07
20 docs	43.80
30 docs	42.13
100 docs	32.76
200 docs	25.30
500 docs	16.82
1000 docs	10.81
R-Precision (precision after R document retrieved, where R = Relevant retrieved)	
	27.18

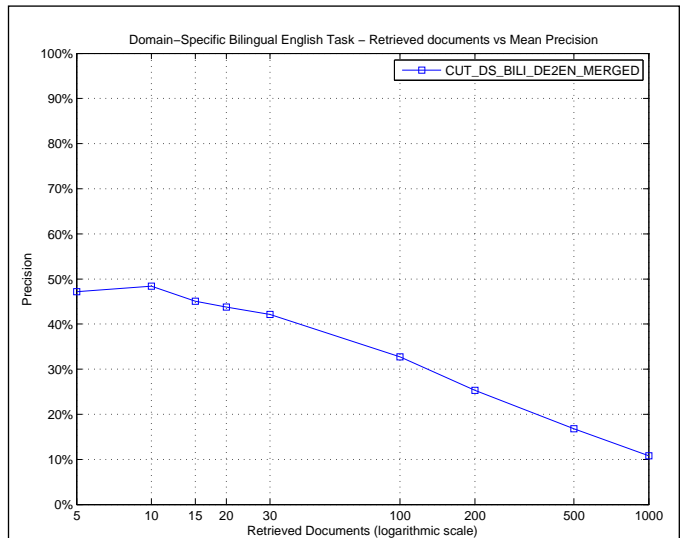

R_PRECISION	
Maximum	0.5513
Minimum	0.0617
First Quartile	0.1681
Second Quartile	0.2830
Third Quartile	0.3499
Interquartile range	0.1818
Mean	0.2718
Standard Deviation	0.1334
Lower Outlier Threshold	0.0617
Upper Outlier Threshold	0.5513
Mean With No Outliers	0.2718
Std With No Outliers	0.1334

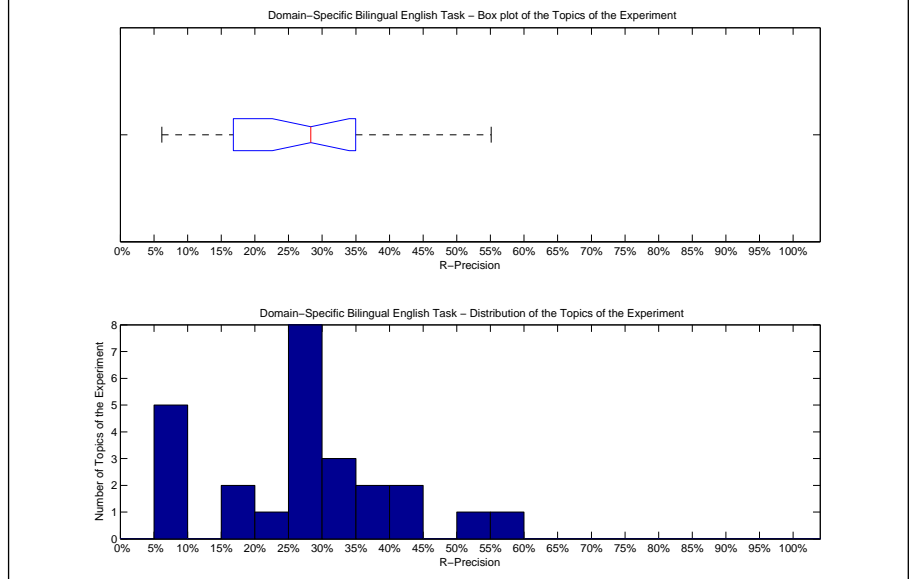

Precision averages (%) for individual queries			
176-DS	34.44	189-DS	9.09
177-DS	7.02	190-DS	28.30
178-DS	20.73	191-DS	7.81
179-DS	27.52	192-DS	28.04
180-DS	50.53	193-DS	41.00
181-DS	38.89	194-DS	6.17
182-DS	17.11	195-DS	28.54
183-DS	29.14	196-DS	28.89
184-DS	33.15	197-DS	31.40
185-DS	25.98	198-DS	43.51
186-DS	9.43	199-DS	36.62
187-DS	55.13	200-DS	15.91
188-DS	25.15		

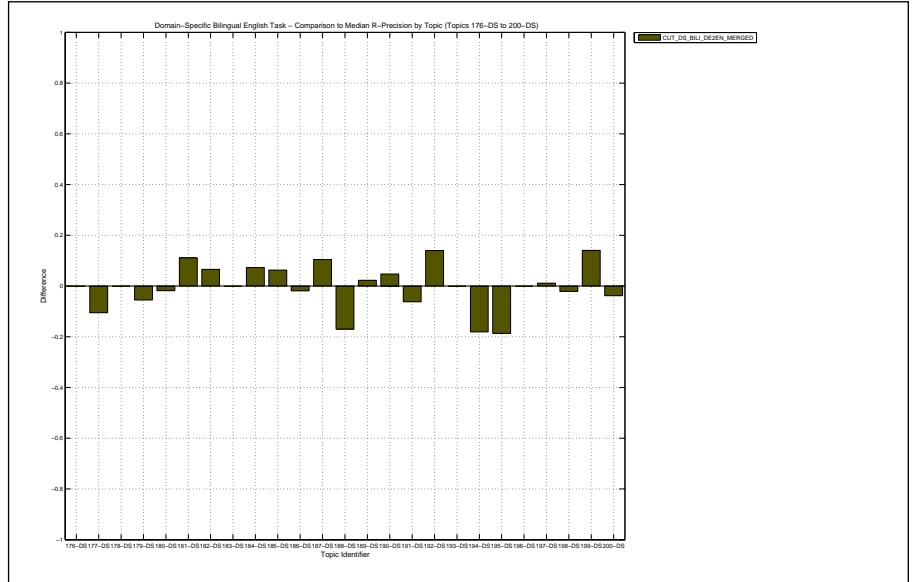

Overall statistics for 25 queries :	
Total number of documents over all queries	
Retrieved	24,999
Relevant	4,530
Relevant retrieved	2,696
Geometric Mean Average Precision	0.1504
Binary Preference (BPREF)	0.2547

Priority	3
Query Construction	AUTOMATIC
Source Language	German
Topic Fields	title, description
Pooled	true

(See overleaf for description)

Interploated Recall (%)	Precision Averages (%)
0	77.66
10	45.14
20	35.62
30	29.12
40	23.38
50	18.79
60	13.00
70	8.28
80	1.79
90	1.42
100	0.00

Average precision (non-interpolated) for all relevant documents (averaged over queries)

20.37

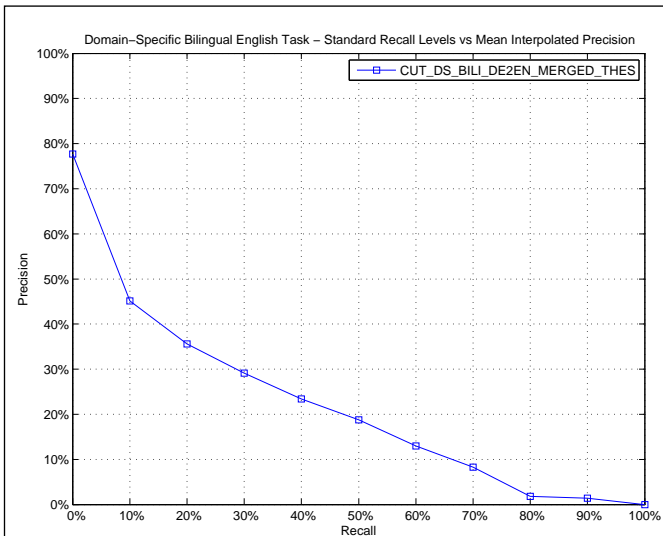

AVERAGE_PRECISION	
Maximum	0.5030
Minimum	0.0140
First Quartile	0.1014
Second Quartile	0.1853
Third Quartile	0.2849
Interquartile range	0.1835
Mean	0.2037
Standard Deviation	0.1350
Lower Outlier Threshold	0.0140
Upper Outlier Threshold	0.5030
Mean With No Outliers	0.2037
Std With No Outliers	0.1350

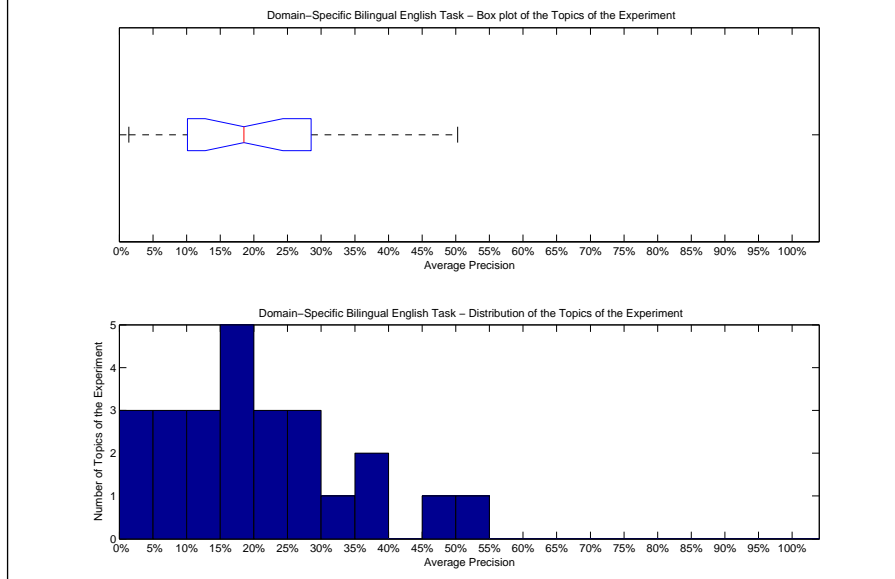

Precision averages (%) for individual queries			
176-DS	28.05	189-DS	3.65
177-DS	7.08	190-DS	25.00
178-DS	14.23	191-DS	2.17
179-DS	21.04	192-DS	16.31
180-DS	48.34	193-DS	38.48
181-DS	29.81	194-DS	1.40
182-DS	5.58	195-DS	19.03
183-DS	17.87	196-DS	24.66
184-DS	15.32	197-DS	24.85
185-DS	10.99	198-DS	36.64
186-DS	7.59	199-DS	30.81
187-DS	50.30	200-DS	11.56
188-DS	18.53		

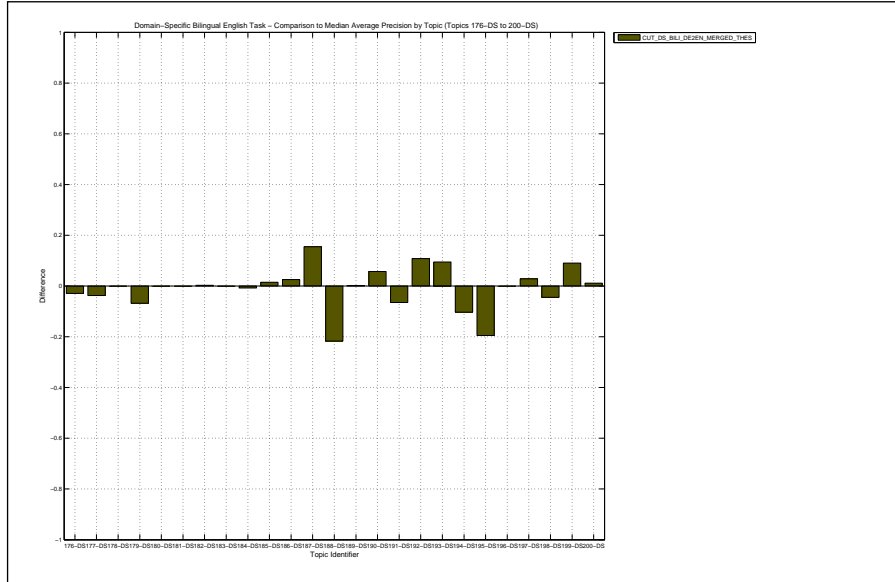

Bilingual DE2EN merged structured and unstructured indices, translated with Google Translate (beta) and the provided thesaurus

Docs Cutoff Levels	Precision at DCL (%)
5 docs	53.60
10 docs	49.60
15 docs	45.33
20 docs	44.40
30 docs	42.67
100 docs	34.08
200 docs	25.78
500 docs	16.57
1000 docs	10.78
R-Precision (precision after R document retrieved, where R = Relevant retrieved)	
	27.44

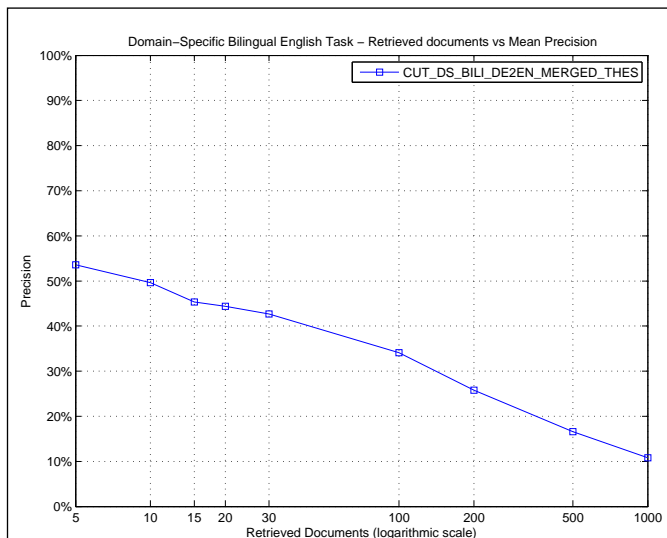

R_PRECISION	
Maximum	0.5513
Minimum	0.0617
First Quartile	0.1700
Second Quartile	0.2642
Third Quartile	0.3499
Interquartile range	0.1799
Mean	0.2744
Standard Deviation	0.1343
Lower Outlier Threshold	0.0617
Upper Outlier Threshold	0.5513
Mean With No Outliers	0.2744
Std With No Outliers	0.1343

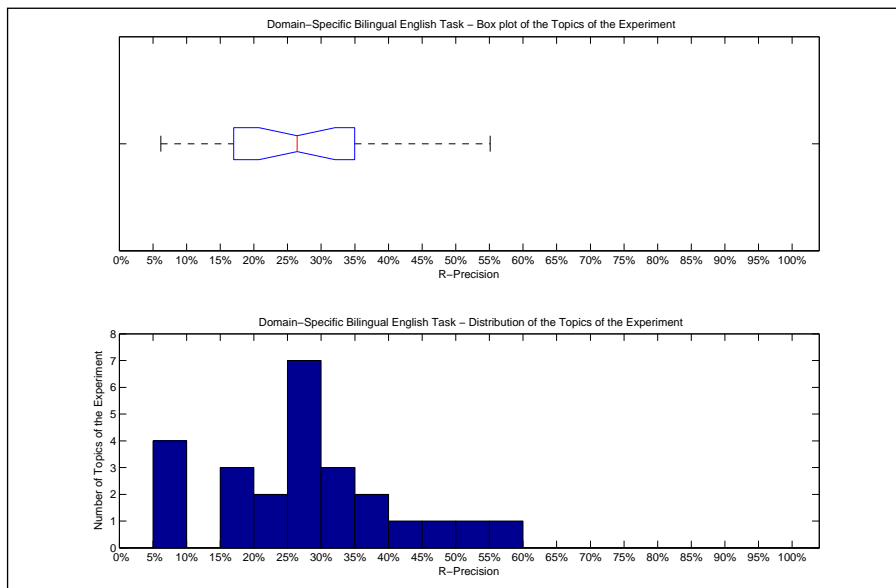

Precision averages (%) for individual queries			
176-DS	34.44	189-DS	9.09
177-DS	15.79	190-DS	26.42
178-DS	20.73	191-DS	7.81
179-DS	31.19	192-DS	26.17
180-DS	54.01	193-DS	45.77
181-DS	38.89	194-DS	6.17
182-DS	17.11	195-DS	26.07
183-DS	29.14	196-DS	28.89
184-DS	20.33	197-DS	31.40
185-DS	25.98	198-DS	43.51
186-DS	9.43	199-DS	36.62
187-DS	55.13	200-DS	16.67
188-DS	29.24		

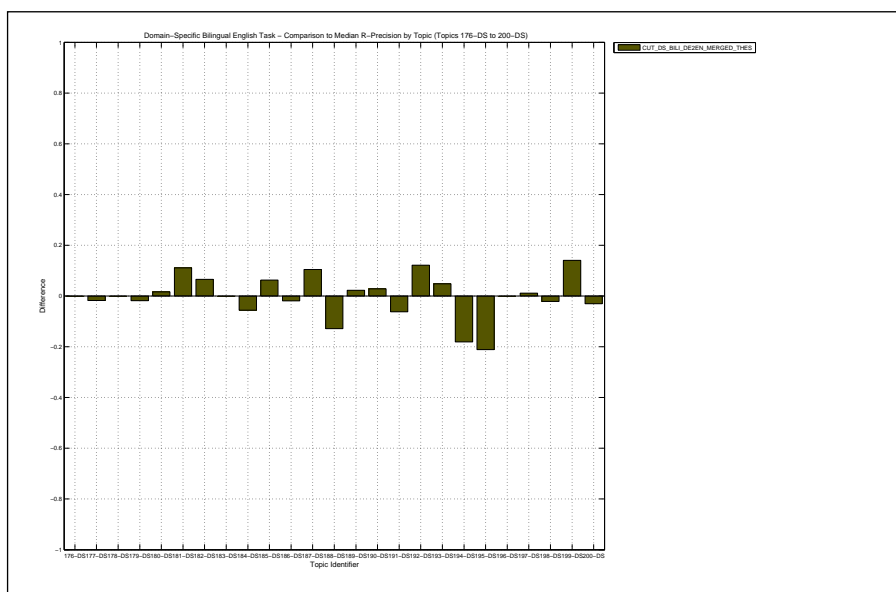

Overall statistics for 25 queries :

Total number of documents over all queries	
Retrieved	24,999
Relevant	4,530
Relevant retrieved	2,851
Geometric Mean Average Precision	0.1502
Binary Preference (BPREF)	0.3088

Priority	1
Query Construction	AUTOMATIC
Source Language	Russian
Topic Fields	title, description
Pooled	true

Bilingual RU2EN merged structured and unstructured indices, translated with Google Translate (beta)

Interploated Recall (%)	Precision Averages (%)
0	72.47
10	51.62
20	45.44
30	38.11
40	31.81
50	26.18
60	18.40
70	11.70
80	8.38
90	4.47
100	0.54

Average precision (non-interpolated) for all relevant documents (averaged over queries)

26.46

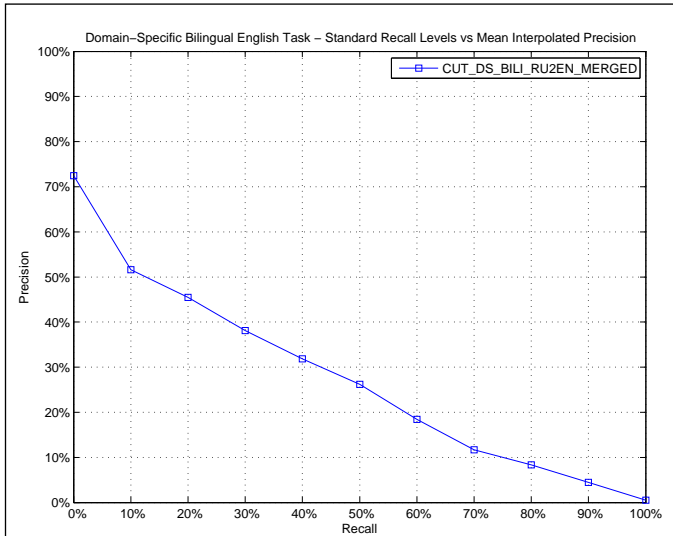

AVERAGE_PRECISION

Maximum	0.6596
Minimum	0.0034
First Quartile	0.0785
Second Quartile	0.2662
Third Quartile	0.4334
Interquartile range	0.3549
Mean	0.2646
Standard Deviation	0.2034
Lower Outlier Threshold	0.0034
Upper Outlier Threshold	0.6596
Mean With No Outliers	0.2646
Std With No Outliers	0.2034

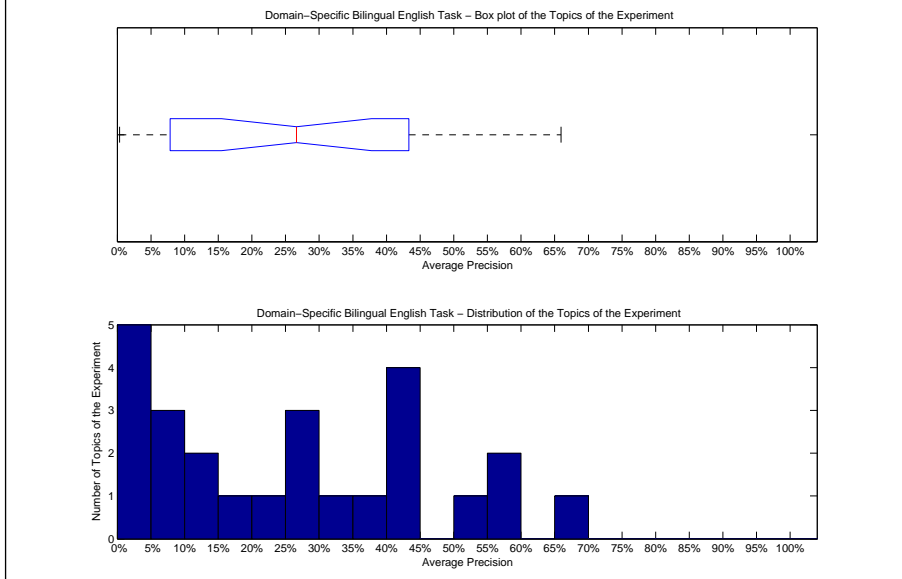

Precision averages (%) for individual queries

176-DS	65.96	189-DS	0.62
177-DS	4.46	190-DS	58.67
178-DS	1.78	191-DS	17.86
179-DS	43.02	192-DS	4.95
180-DS	56.59	193-DS	26.62
181-DS	53.00	194-DS	9.23
182-DS	8.04	195-DS	44.29
183-DS	44.72	196-DS	24.44
184-DS	28.31	197-DS	12.15
185-DS	0.34	198-DS	41.19
186-DS	7.27	199-DS	33.13
187-DS	35.49	200-DS	10.77
188-DS	28.62		

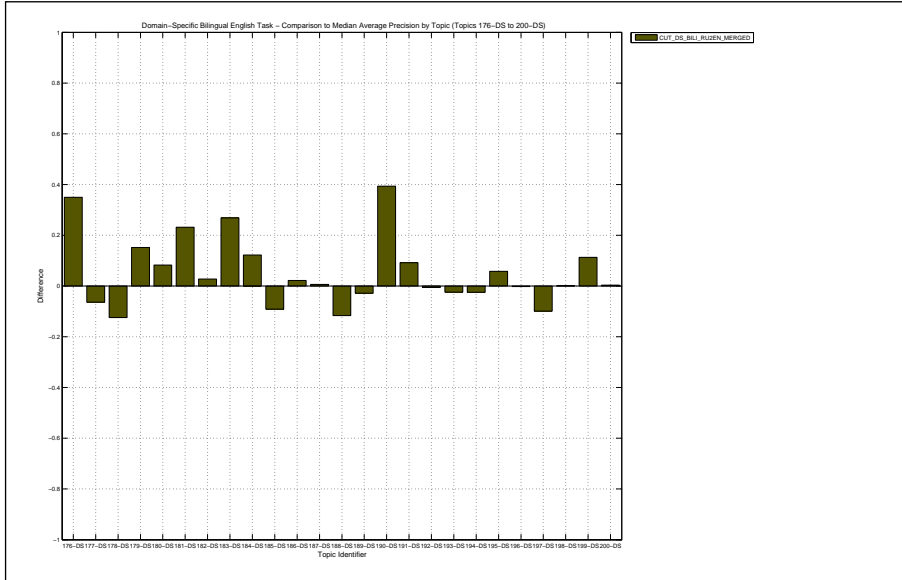

Docs Cutoff Levels	Precision at DCL (%)
5 docs	53.60
10 docs	50.40
15 docs	48.80
20 docs	47.80
30 docs	47.60
100 docs	38.56
200 docs	29.18
500 docs	18.02
1000 docs	11.40
R-Precision (precision after R document retrieved, where R = Relevant retrieved)	
	31.46

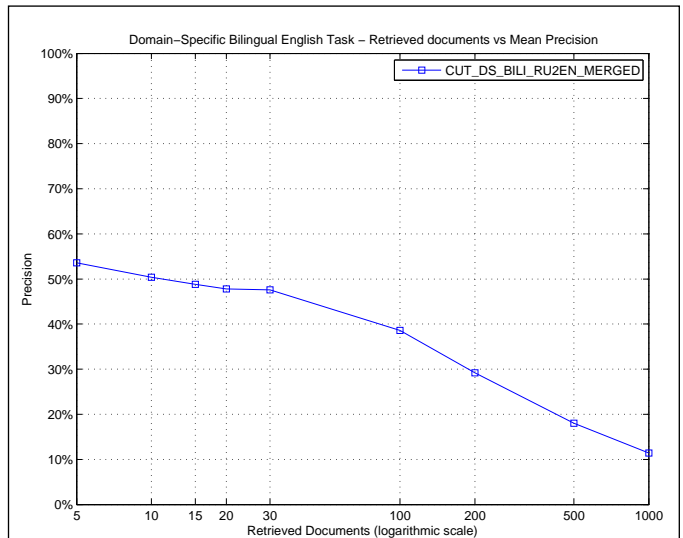

R_PRECISION	
Maximum	0.6333
Minimum	0.0236
First Quartile	0.1635
Second Quartile	0.3662
Third Quartile	0.4526
Interquartile range	0.2890
Mean	0.3146
Standard Deviation	0.1820
Lower Outlier Threshold	0.0236
Upper Outlier Threshold	0.6333
Mean With No Outliers	0.3146
Std With No Outliers	0.1820

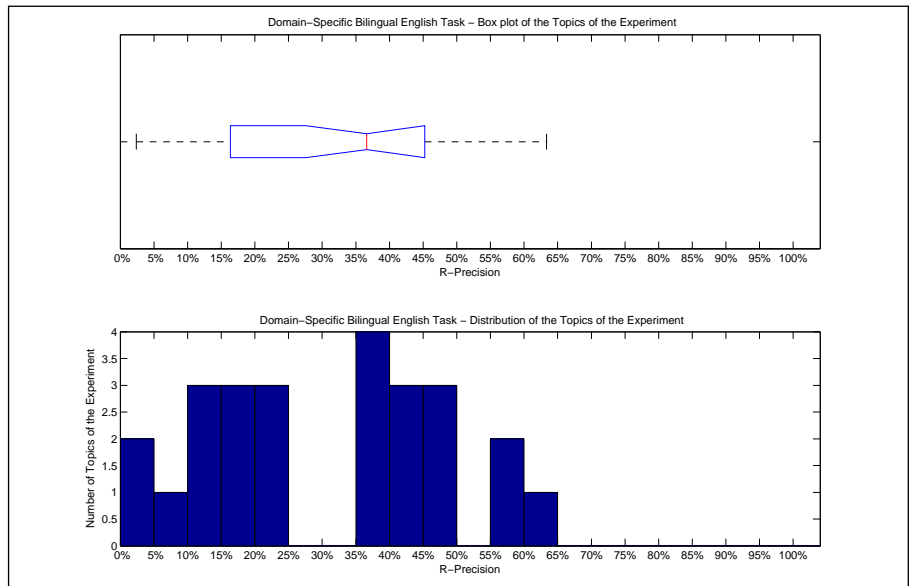

Precision averages (%) for individual queries			
176-DS	63.33	189-DS	4.55
177-DS	12.28	190-DS	58.49
178-DS	7.93	191-DS	21.88
179-DS	49.54	192-DS	13.08
180-DS	58.56	193-DS	37.96
181-DS	44.44	194-DS	19.82
182-DS	18.42	195-DS	49.89
183-DS	47.02	196-DS	24.44
184-DS	38.72	197-DS	17.44
185-DS	2.36	198-DS	41.84
186-DS	11.32	199-DS	36.62
187-DS	44.67	200-DS	23.48
188-DS	38.30		

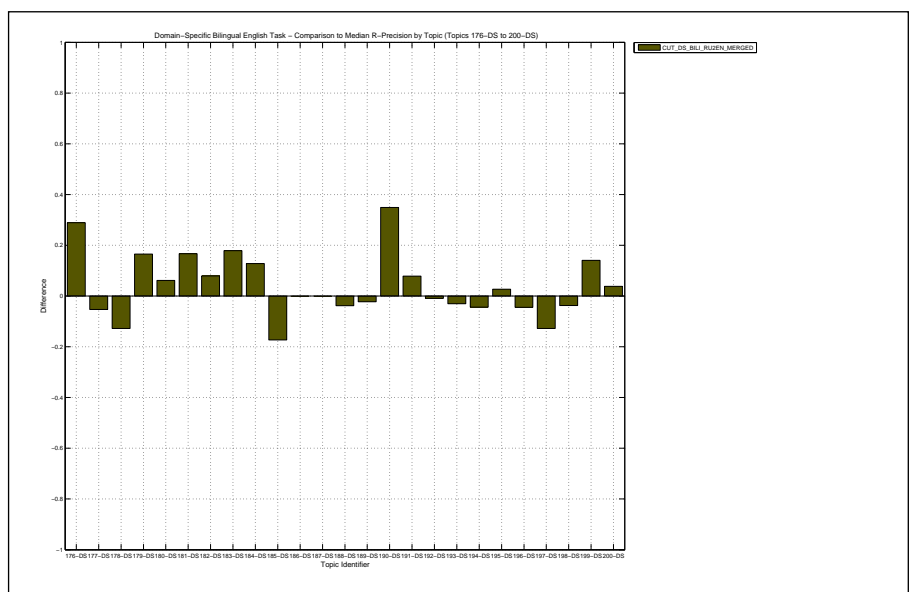

Overall statistics for 25 queries :	
Total number of documents over all queries	
Retrieved	25,000
Relevant	4,530
Relevant retrieved	1,608
Geometric Mean Average Precision	0.0195
Binary Preference (BPREF)	0.1519

Priority	1
Query Construction	AUTOMATIC
Source Language	German
Topic Fields	title, description
Pooled	true
DE->EN using powertrans retrieval using Class Clusters merged with T2FB	

Interploated Recall (%)	Precision Averages (%)
0	43.98
10	26.70
20	19.27
30	14.46
40	11.42
50	8.61
60	5.75
70	4.74
80	2.42
90	0.00
100	0.00
Average precision (non-interpolated) for all relevant documents (averaged over queries)	
	10.96

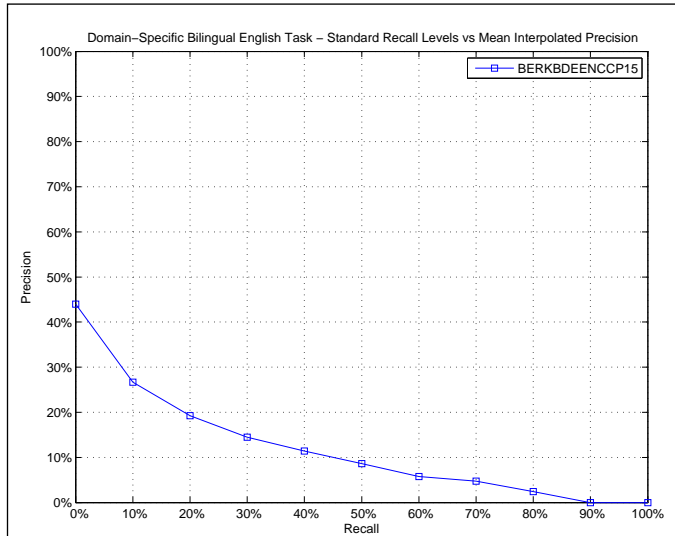

AVERAGE_PRECISION	
Maximum	0.5586
Minimum	0.0000
First Quartile	0.0119
Second Quartile	0.0527
Third Quartile	0.1158
Interquartile range	0.1040
Mean	0.1096
Standard Deviation	0.1551
Lower Outlier Threshold	0.0000
Upper Outlier Threshold	0.2286
Mean With No Outliers	0.0492
Std With No Outliers	0.0574

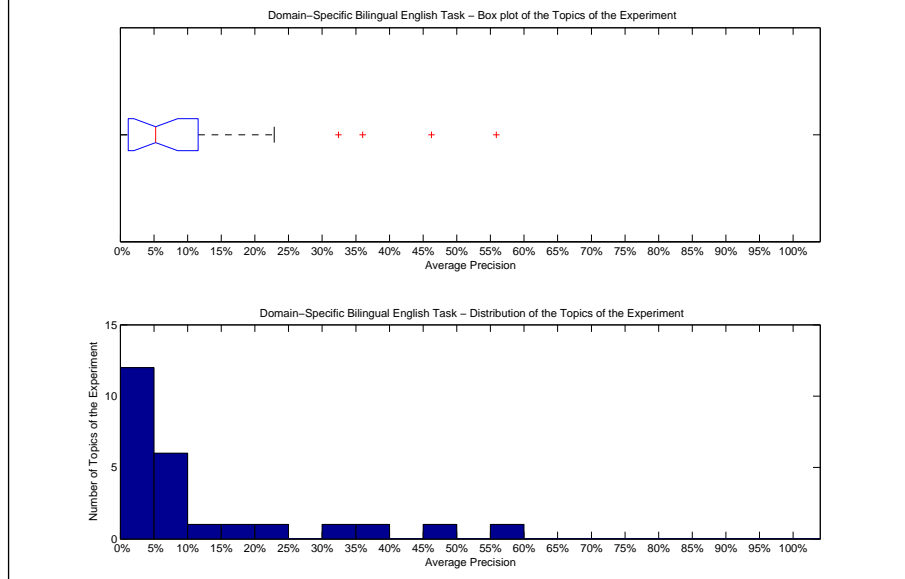

Precision averages (%) for individual queries			
176-DS	32.43	189-DS	4.68
177-DS	1.45	190-DS	0.00
178-DS	5.91	191-DS	3.15
179-DS	22.86	192-DS	1.45
180-DS	36.00	193-DS	5.95
181-DS	15.51	194-DS	2.65
182-DS	0.02	195-DS	7.83
183-DS	1.19	196-DS	0.00
184-DS	1.18	197-DS	7.24
185-DS	5.27	198-DS	55.86
186-DS	10.27	199-DS	0.34
187-DS	0.03	200-DS	6.42
188-DS	46.25		

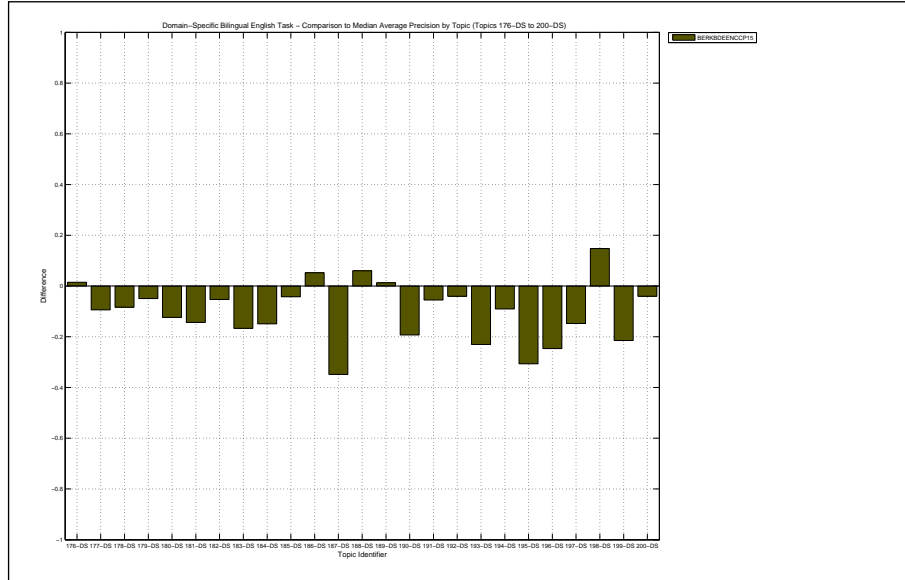

Docs Cutoff Levels	Precision at DCL (%)
5 docs	30.40
10 docs	30.00
15 docs	29.33
20 docs	27.80
30 docs	27.47
100 docs	21.68
200 docs	15.66
500 docs	9.62
1000 docs	6.43
R-Precision (precision after R document retrieved, where R = Relevant retrieved)	
	15.39

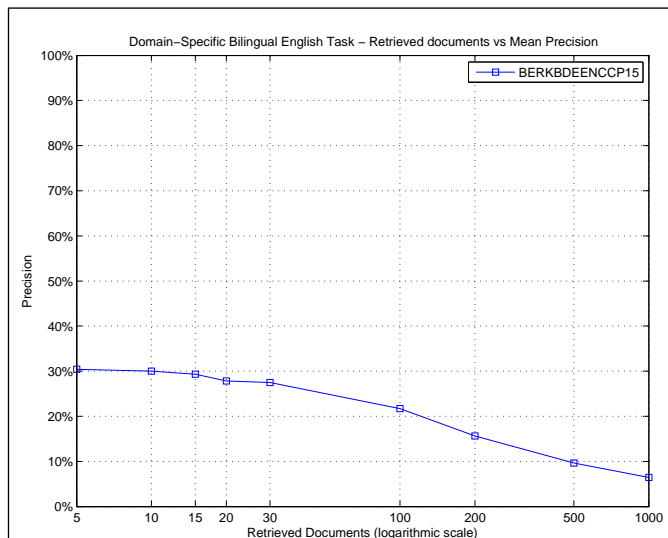

R_PRECISION	
Maximum	0.5649
Minimum	0.0000
First Quartile	0.0587
Second Quartile	0.1220
Third Quartile	0.1753
Interquartile range	0.1166
Mean	0.1539
Standard Deviation	0.1508
Lower Outlier Threshold	0.0000
Upper Outlier Threshold	0.2752
Mean With No Outliers	0.0980
Std With No Outliers	0.0738

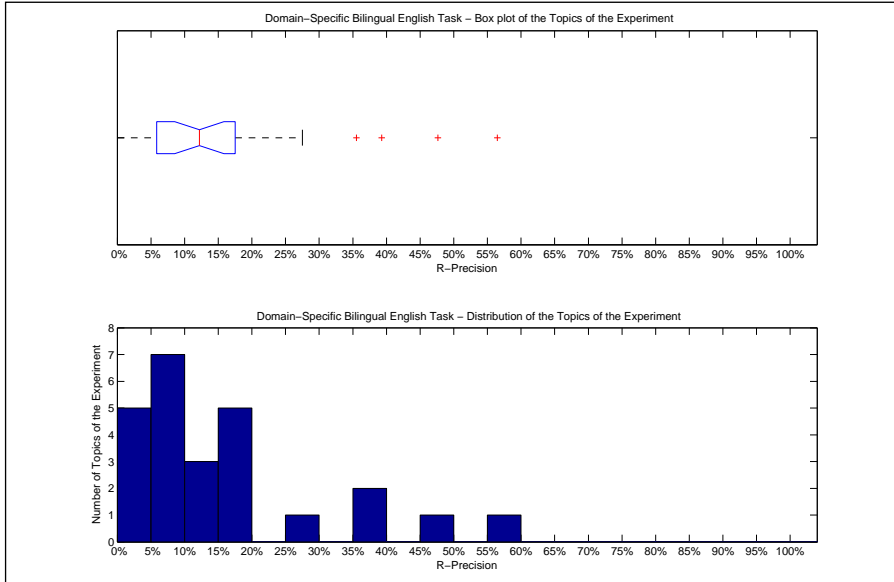

Precision averages (%) for individual queries			
176-DS	35.56	189-DS	9.09
177-DS	8.77	190-DS	0.00
178-DS	12.20	191-DS	7.81
179-DS	27.52	192-DS	5.61
180-DS	39.30	193-DS	15.40
181-DS	16.67	194-DS	7.05
182-DS	0.00	195-DS	16.40
183-DS	5.96	196-DS	0.00
184-DS	7.24	197-DS	19.19
185-DS	13.39	198-DS	56.49
186-DS	16.98	199-DS	1.41
187-DS	1.41	200-DS	13.64
188-DS	47.66		

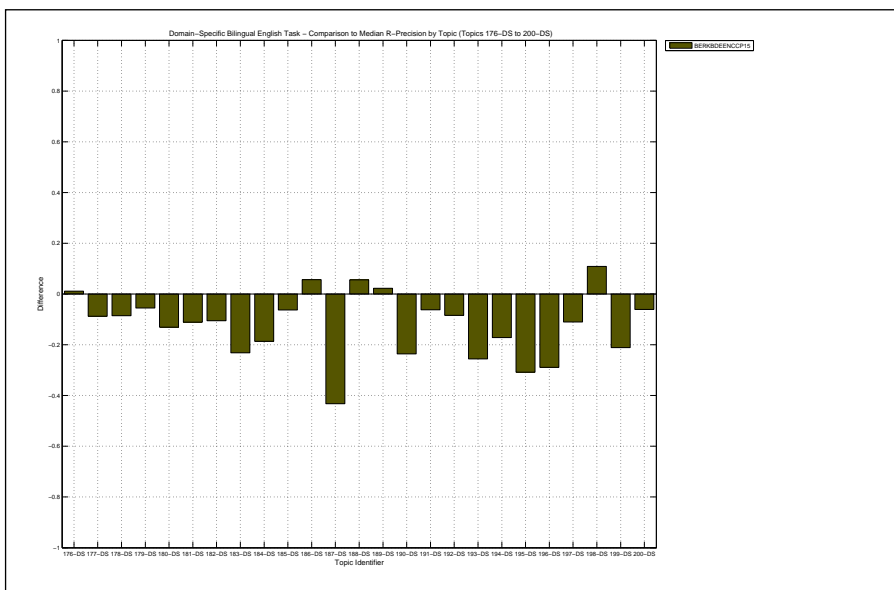

Overall statistics for 25 queries :		Priority	2
Total number of documents over all queries		Query Construction	AUTOMATIC
Retrieved	25,000	Source Language	German
Relevant	4,530	Topic Fields	title, description
Relevant retrieved	1,561	Pooled	true
Geometric Mean Average Precision		DE->EN using powertrans translation and retrieval	
Binary Preference (BPREF)		using Thesaurus lookup merged with T2FB	

Interploated Recall (%)	Precision Averages (%)
0	43.91
10	25.73
20	18.56
30	13.78
40	10.15
50	8.10
60	4.77
70	3.93
80	2.52
90	0.41
100	0.00
Average precision (non-interpolated) for all relevant documents (averaged over queries)	
10.43	

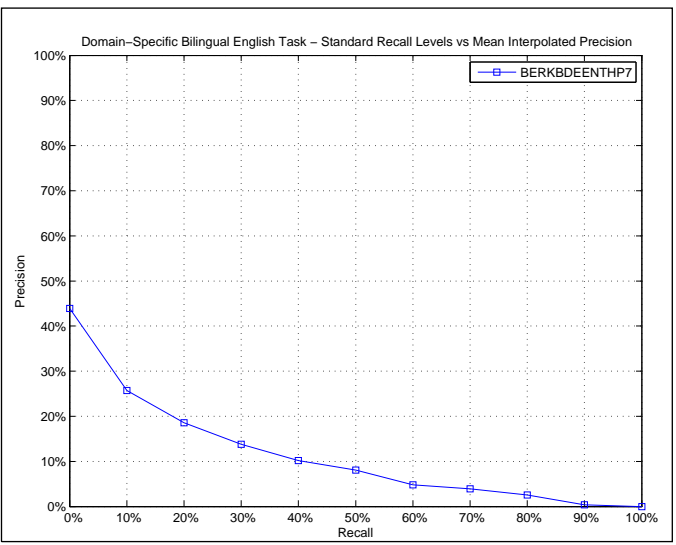

AVERAGE_PRECISION	
Maximum	0.5441
Minimum	0.0000
First Quartile	0.0133
Second Quartile	0.0487
Third Quartile	0.1228
Interquartile range	0.1096
Mean	0.1043
Standard Deviation	0.1443
Lower Outlier Threshold	0.0000
Upper Outlier Threshold	0.2241
Mean With No Outliers	0.0492
Std With No Outliers	0.0582

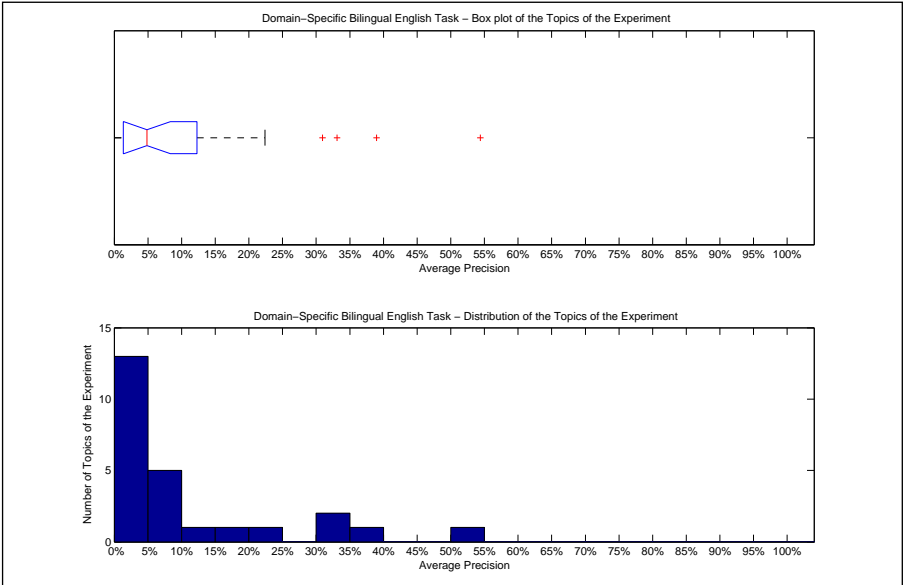

Precision averages (%) for individual queries			
176-DS	30.96	189-DS	4.87
177-DS	1.45	190-DS	0.00
178-DS	6.37	191-DS	2.86
179-DS	22.41	192-DS	1.51
180-DS	38.97	193-DS	6.16
181-DS	16.97	194-DS	2.55
182-DS	0.01	195-DS	7.20
183-DS	1.81	196-DS	0.00
184-DS	0.95	197-DS	7.01
185-DS	3.53	198-DS	54.41
186-DS	10.72	199-DS	0.37
187-DS	0.08	200-DS	6.56
188-DS	33.12		

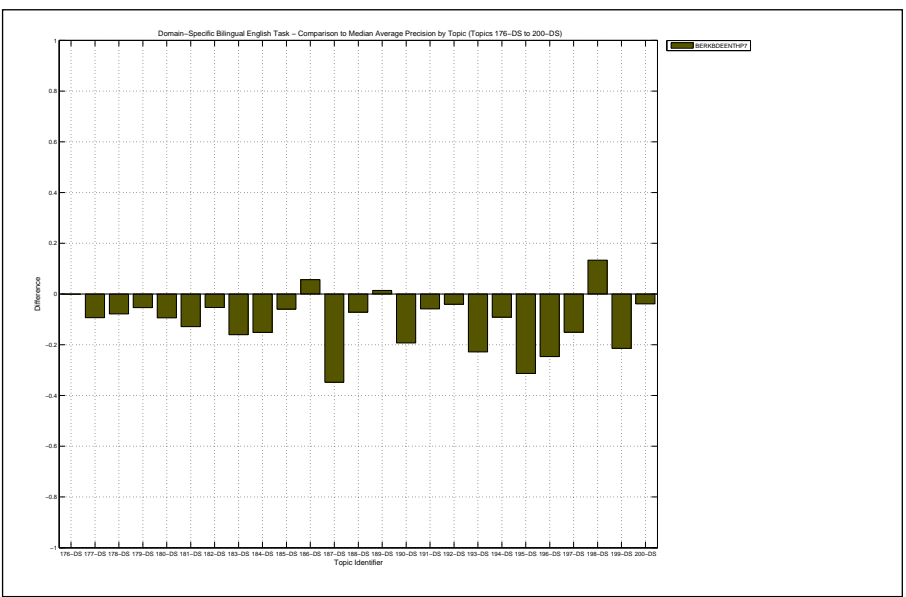

Docs Cutoff Levels	Precision at DCL (%)
5 docs	30.40
10 docs	28.80
15 docs	28.80
20 docs	28.60
30 docs	26.40
100 docs	20.44
200 docs	15.40
500 docs	9.54
1000 docs	6.24
R-Precision (precision after R document retrieved, where R = Relevant retrieved)	
	15.34

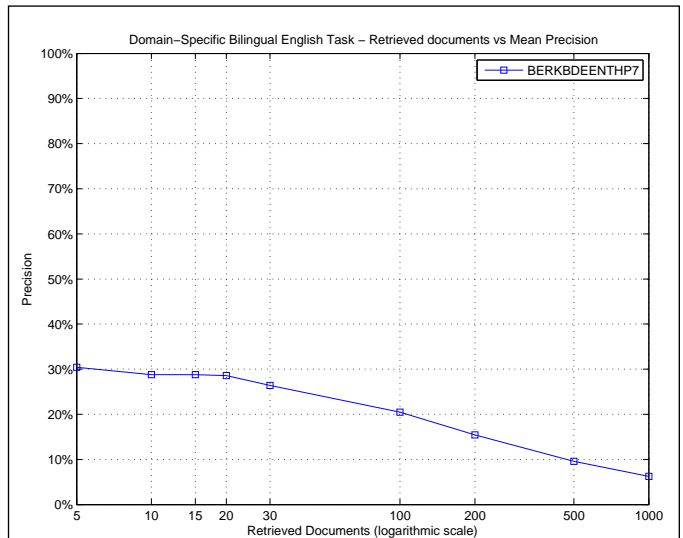

R_PRECISION	
Maximum	0.5565
Minimum	0.0000
First Quartile	0.0665
Second Quartile	0.0927
Third Quartile	0.1823
Interquartile range	0.1158
Mean	0.1534
Standard Deviation	0.1449
Lower Outlier Threshold	0.0000
Upper Outlier Threshold	0.3556
Mean With No Outliers	0.1116
Std With No Outliers	0.0899

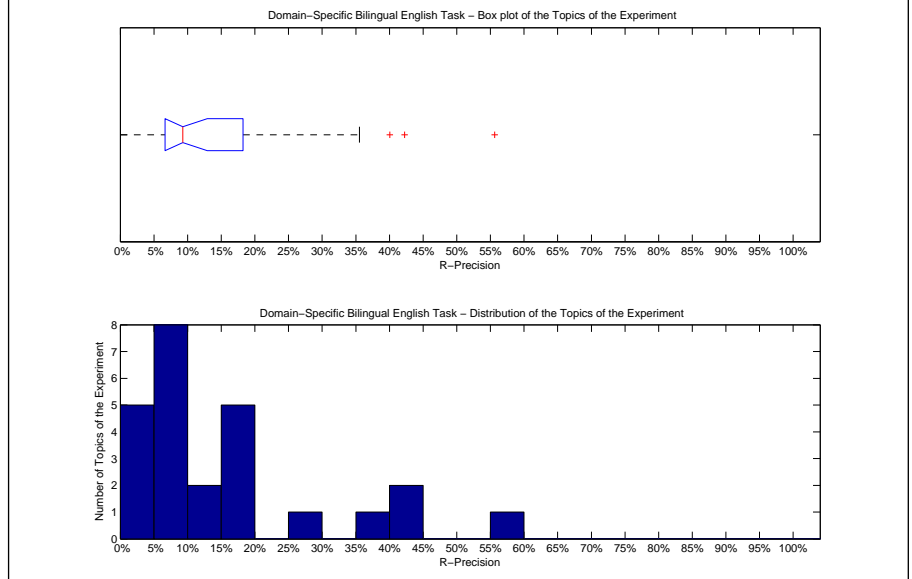

Precision averages (%) for individual queries			
176-DS	35.56	189-DS	9.09
177-DS	8.77	190-DS	0.00
178-DS	14.02	191-DS	7.81
179-DS	27.52	192-DS	6.54
180-DS	42.25	193-DS	16.05
181-DS	16.67	194-DS	7.93
182-DS	0.00	195-DS	15.96
183-DS	9.27	196-DS	0.00
184-DS	6.69	197-DS	18.02
185-DS	8.66	198-DS	55.65
186-DS	18.87	199-DS	1.41
187-DS	2.21	200-DS	14.39
188-DS	40.06		

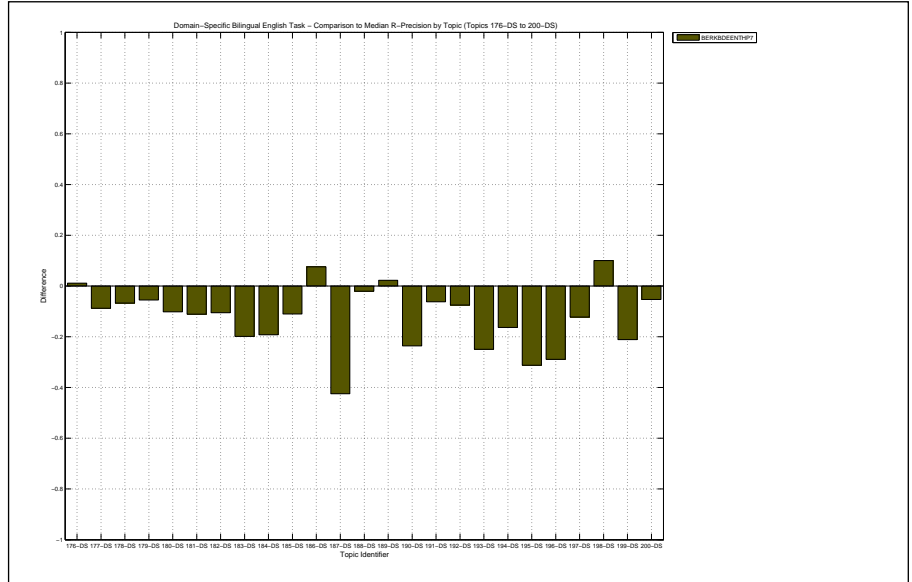

Overall statistics for 25 queries :	
Total number of documents over all queries	
Retrieved	25,000
Relevant	4,530
Relevant retrieved	2,391
Geometric Mean Average Precision	0.0873
Binary Preference (BPREF)	0.2199

Priority	3
Query Construction	AUTOMATIC
Source Language	Russian
Topic Fields	title, description
Pooled	true
RU->EN using powertrans translation with Class	
Cluster lookup merged with T2FB	

Interploated Recall (%)	Precision Averages (%)
0	72.05
10	42.39
20	31.16
30	23.85
40	18.80
50	13.60
60	10.23
70	5.96
80	3.47
90	2.08
100	0.75
Average precision (non-interpolated) for all relevant documents (averaged over queries)	
17.57	

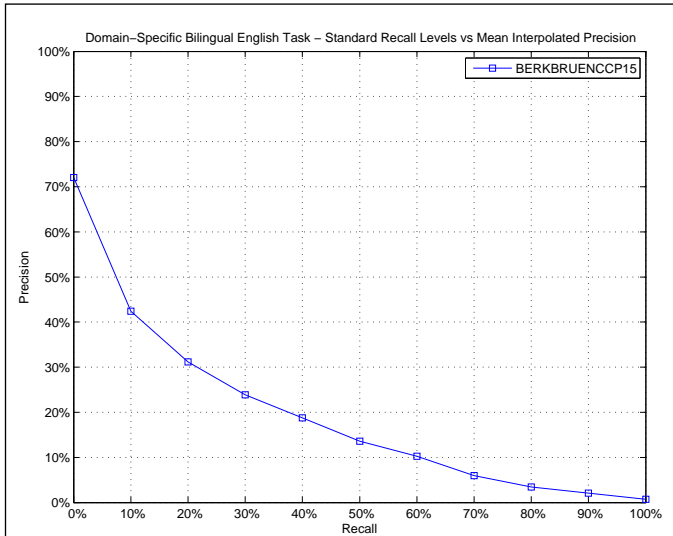

AVERAGE_PRECISION	
Maximum	0.4953
Minimum	0.0009
First Quartile	0.0282
Second Quartile	0.1580
Third Quartile	0.2966
Interquartile range	0.2683
Mean	0.1757
Standard Deviation	0.1434
Lower Outlier Threshold	0.0009
Upper Outlier Threshold	0.4953
Mean With No Outliers	0.1757
Std With No Outliers	0.1434

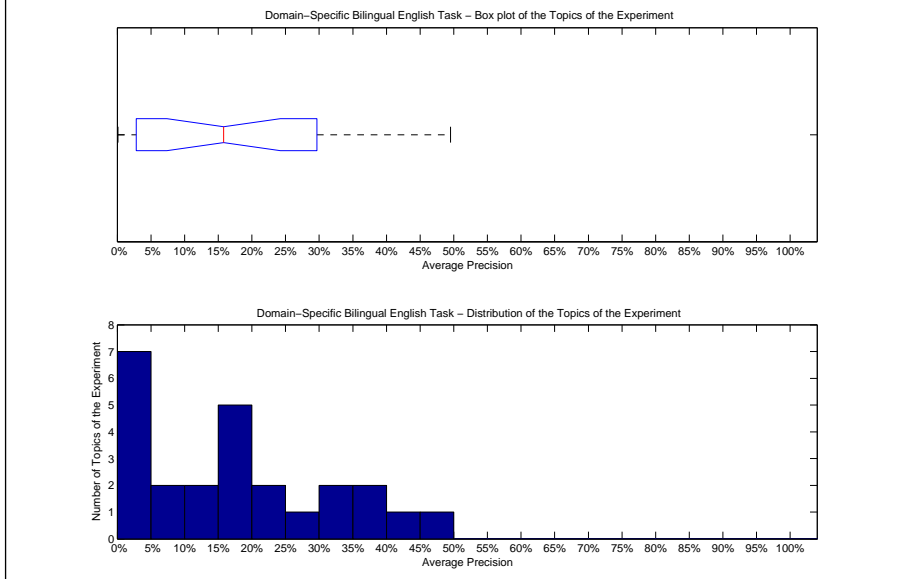

Precision averages (%) for individual queries			
176-DS	1.96	189-DS	0.18
177-DS	2.12	190-DS	20.14
178-DS	1.16	191-DS	16.96
179-DS	49.53	192-DS	16.34
180-DS	32.93	193-DS	20.12
181-DS	15.67	194-DS	15.80
182-DS	3.06	195-DS	38.50
183-DS	29.03	196-DS	35.74
184-DS	14.70	197-DS	19.86
185-DS	8.22	198-DS	9.81
186-DS	2.09	199-DS	0.09
187-DS	31.53	200-DS	12.36
188-DS	41.37		

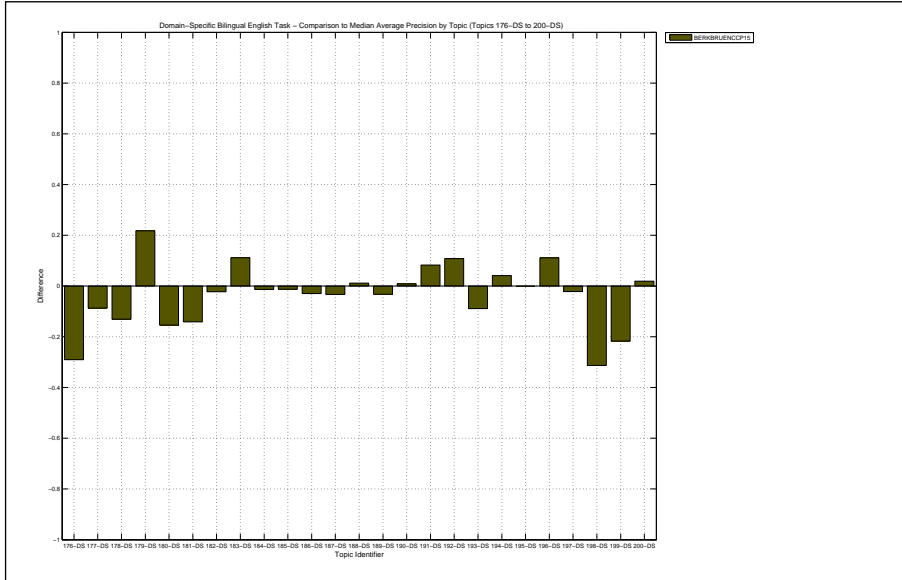

Docs Cutoff Levels	Precision at DCL (%)
5 docs	50.40
10 docs	48.80
15 docs	46.13
20 docs	43.40
30 docs	40.27
100 docs	31.04
200 docs	24.16
500 docs	14.88
1000 docs	9.56
R-Precision (precision after R document retrieved, where R = Relevant retrieved)	
	23.20

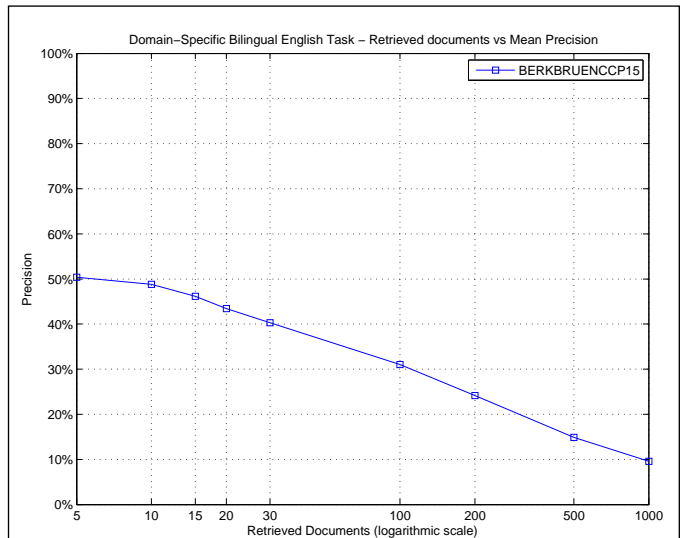

R_PRECISION	
Maximum	0.5138
Minimum	0.0000
First Quartile	0.0826
Second Quartile	0.2348
Third Quartile	0.3561
Interquartile range	0.2735
Mean	0.2320
Standard Deviation	0.1524
Lower Outlier Threshold	0.0000
Upper Outlier Threshold	0.5138
Mean With No Outliers	0.2320
Std With No Outliers	0.1524

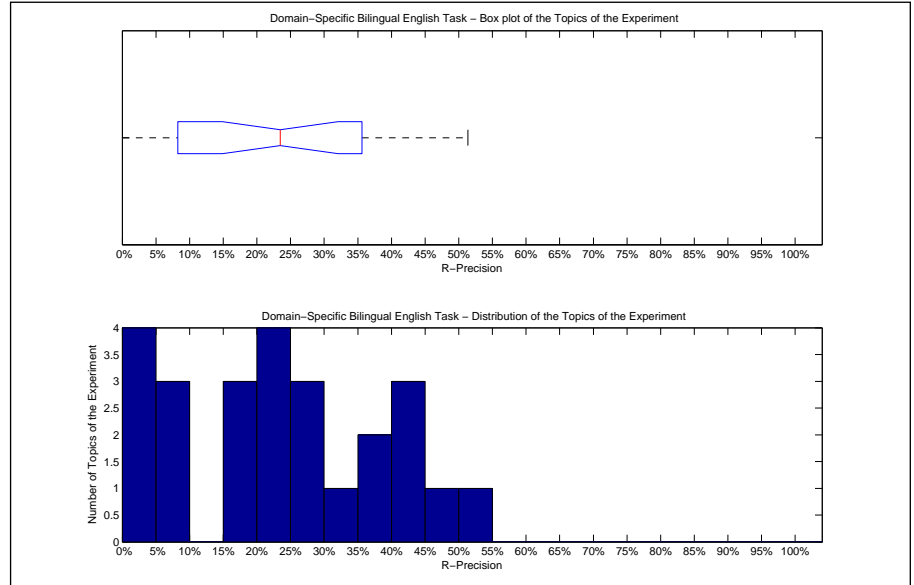

Precision averages (%) for individual queries			
176-DS	3.33	189-DS	0.00
177-DS	8.77	190-DS	21.70
178-DS	6.71	191-DS	26.56
179-DS	51.38	192-DS	23.36
180-DS	40.91	193-DS	29.07
181-DS	16.67	194-DS	24.23
182-DS	6.58	195-DS	47.19
183-DS	35.76	196-DS	35.56
184-DS	25.35	197-DS	30.23
185-DS	16.54	198-DS	18.41
186-DS	1.89	199-DS	1.41
187-DS	41.45	200-DS	23.48
188-DS	43.57		

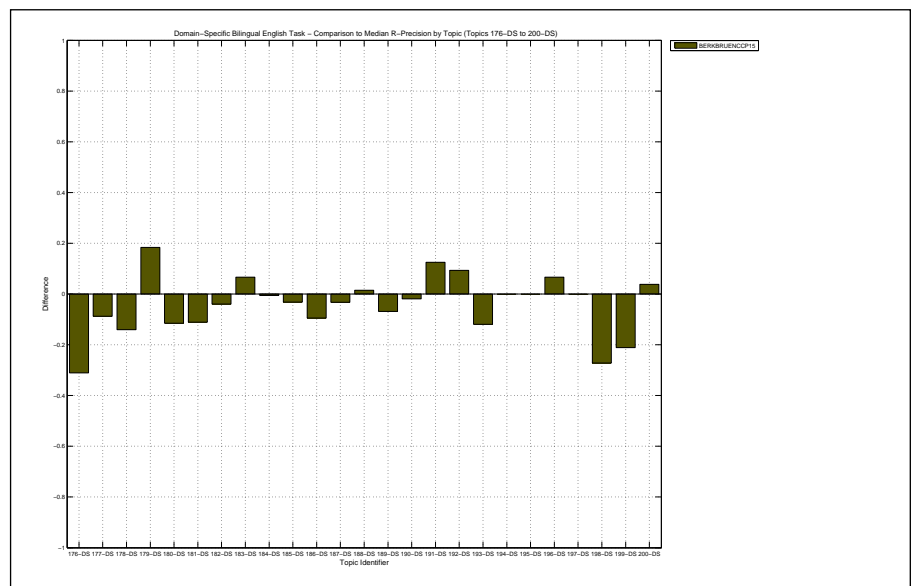

Overall statistics for 25 queries :		Priority	4
Total number of documents over all queries		Query Construction	AUTOMATIC
Retrieved	25,000	Source Language	Russian
Relevant	4,530	Topic Fields	title, description
Relevant retrieved	2,365	Pooled	true
Geometric Mean Average Precision		RU->EN using powertrans translation with Thesaurus	
Binary Preference (BPREF)		lookup merged with T2FB	

Interploated Recall (%)	Precision Averages (%)
0	70.30
10	41.59
20	30.50
30	23.57
40	16.99
50	13.49
60	9.95
70	4.48
80	2.87
90	1.64
100	0.53

Average precision (non-interpolated) for all relevant documents (averaged over queries)

17.01

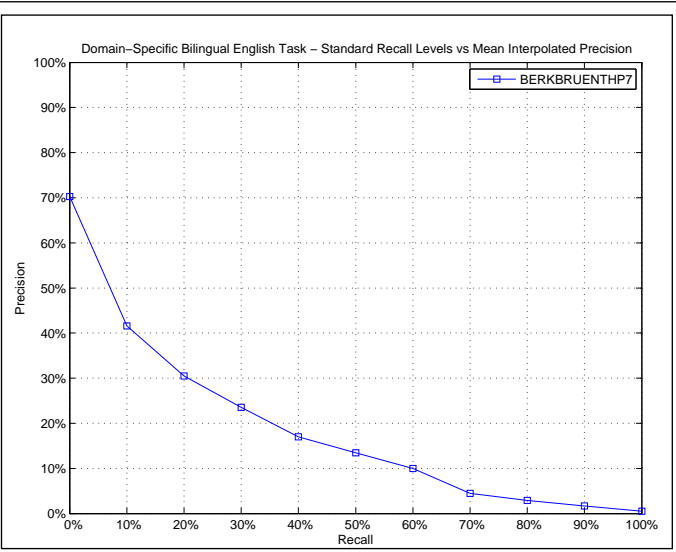

AVERAGE_PRECISION

Maximum	0.4662
Minimum	0.0011
First Quartile	0.0301
Second Quartile	0.1582
Third Quartile	0.2792
Interquartile range	0.2492
Mean	0.1701
Standard Deviation	0.1395
Lower Outlier Threshold	0.0011
Upper Outlier Threshold	0.4662
Mean With No Outliers	0.1701
Std With No Outliers	0.1395

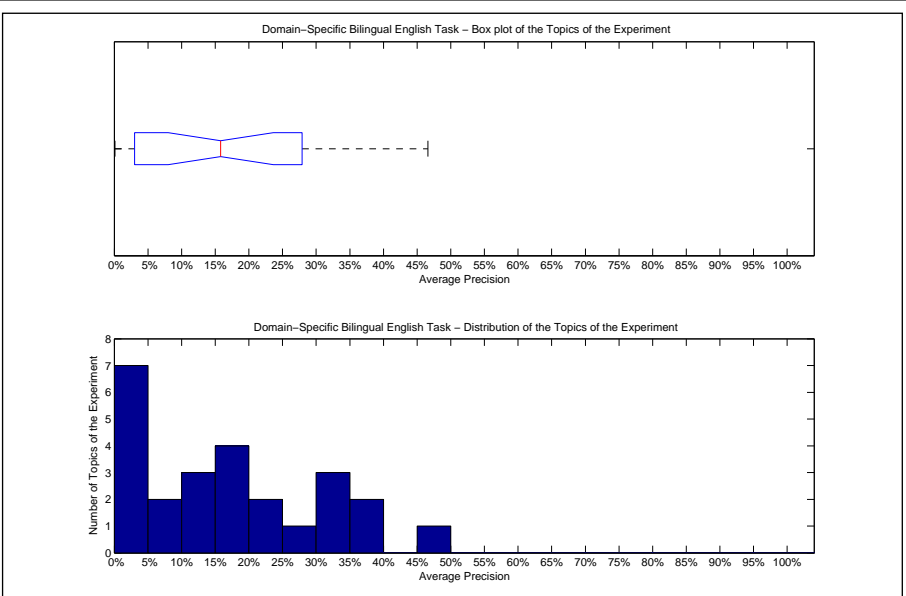

Precision averages (%) for individual queries

176-DS	1.93	189-DS	0.21
177-DS	1.27	190-DS	21.06
178-DS	1.14	191-DS	15.82
179-DS	46.62	192-DS	14.12
180-DS	34.75	193-DS	18.70
181-DS	14.03	194-DS	17.19
182-DS	3.36	195-DS	37.94
183-DS	25.97	196-DS	37.07
184-DS	16.07	197-DS	20.18
185-DS	5.12	198-DS	9.55
186-DS	1.95	199-DS	0.11
187-DS	33.80	200-DS	12.66
188-DS	34.51		

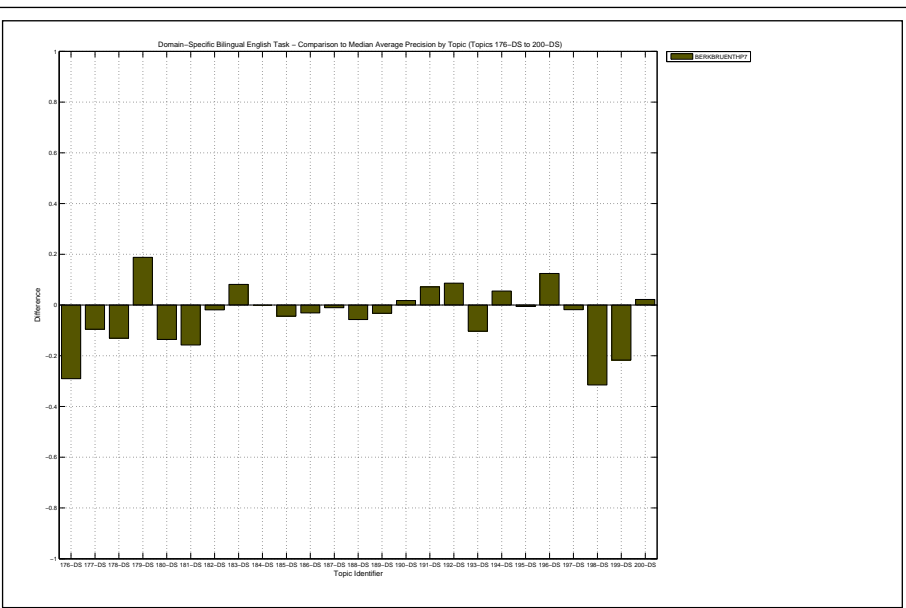

Docs Cutoff Levels	Precision at DCL (%)
5 docs	51.20
10 docs	45.60
15 docs	44.00
20 docs	41.60
30 docs	38.27
100 docs	31.12
200 docs	23.94
500 docs	14.51
1000 docs	9.46
R-Precision (precision after R document retrieved, where R = Relevant retrieved)	
	22.62

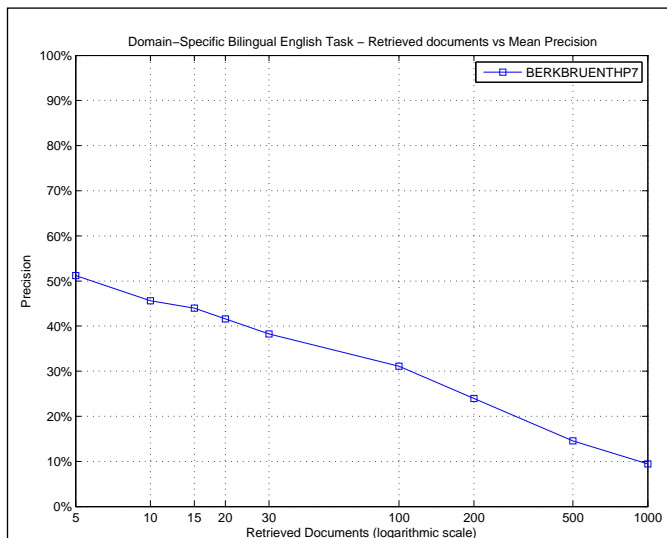

R_PRECISION	
Maximum	0.4679
Minimum	0.0000
First Quartile	0.0760
Second Quartile	0.2348
Third Quartile	0.3478
Interquartile range	0.2718
Mean	0.2262
Standard Deviation	0.1483
Lower Outlier Threshold	0.0000
Upper Outlier Threshold	0.4679
Mean With No Outliers	0.2262
Std With No Outliers	0.1483

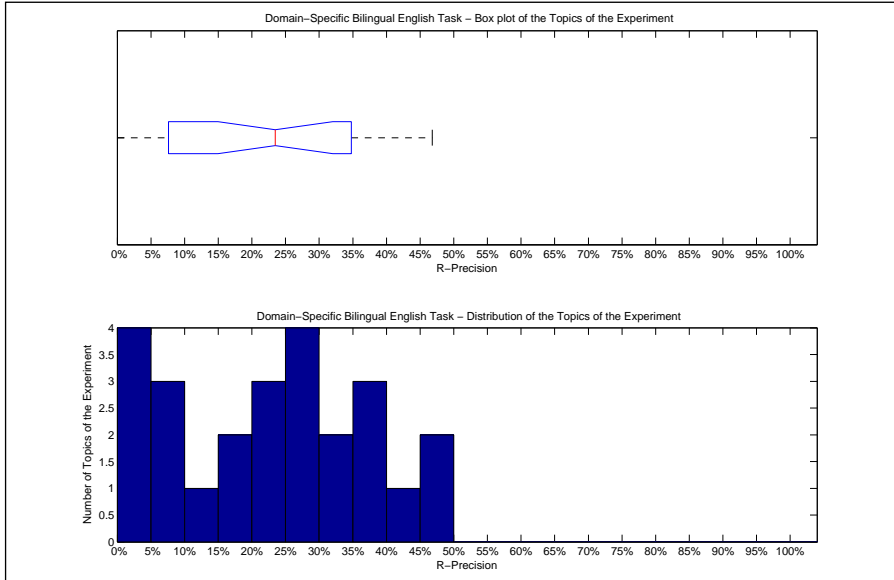

Precision averages (%) for individual queries			
176-DS	4.44	189-DS	0.00
177-DS	5.26	190-DS	21.70
178-DS	6.71	191-DS	25.00
179-DS	46.79	192-DS	20.56
180-DS	42.25	193-DS	28.63
181-DS	16.67	194-DS	28.19
182-DS	7.89	195-DS	46.74
183-DS	33.77	196-DS	37.78
184-DS	25.91	197-DS	30.23
185-DS	12.60	198-DS	18.41
186-DS	1.89	199-DS	1.41
187-DS	39.44	200-DS	23.48
188-DS	39.77		

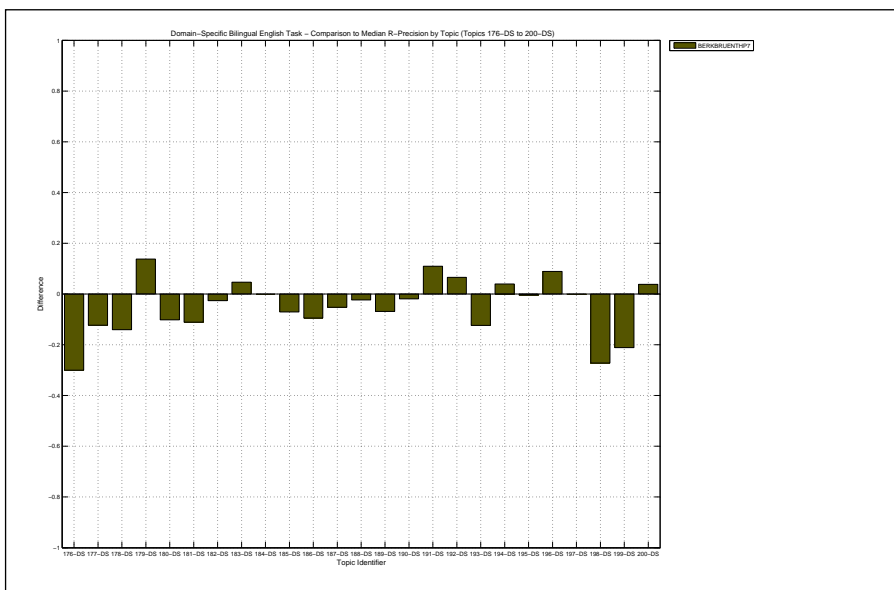

Overall statistics for 25 queries :		Priority	1
Total number of documents over all queries		Query Construction	AUTOMATIC
Retrieved	24,000	Source Language	Russian
Relevant	4,530	Topic Fields	title, description
Relevant retrieved	1,955	Pooled	true
Geometric Mean Average Precision		Prompt, word pairs in window=5	
Binary Preference (BPREF)		0.1964	

Interploated Recall (%)	Precision Averages (%)
0	65.44
10	35.31
20	22.97
30	15.55
40	12.34
50	8.59
60	6.29
70	2.98
80	1.72
90	1.46
100	0.00
Average precision (non-interpolated) for all relevant documents (averaged over queries)	
12.94	

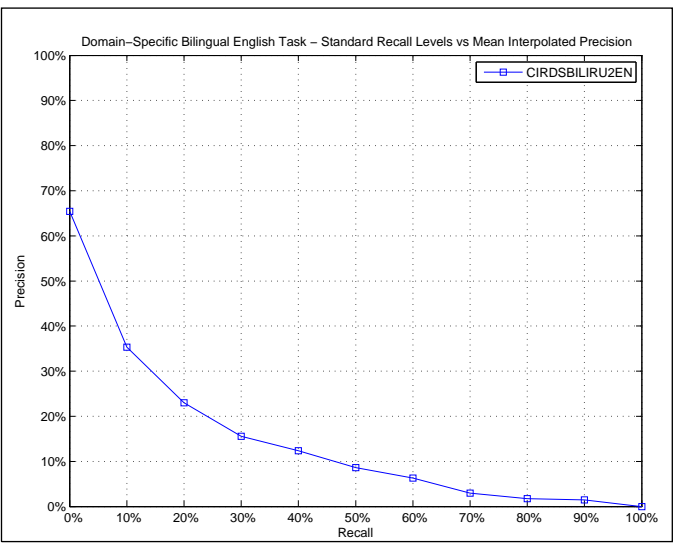

AVERAGE_PRECISION	
Maximum	0.5028
Minimum	0.0000
First Quartile	0.0513
Second Quartile	0.0748
Third Quartile	0.1666
Interquartile range	0.1153
Mean	0.1294
Standard Deviation	0.1302
Lower Outlier Threshold	0.0000
Upper Outlier Threshold	0.3155
Mean With No Outliers	0.0986
Std With No Outliers	0.0780

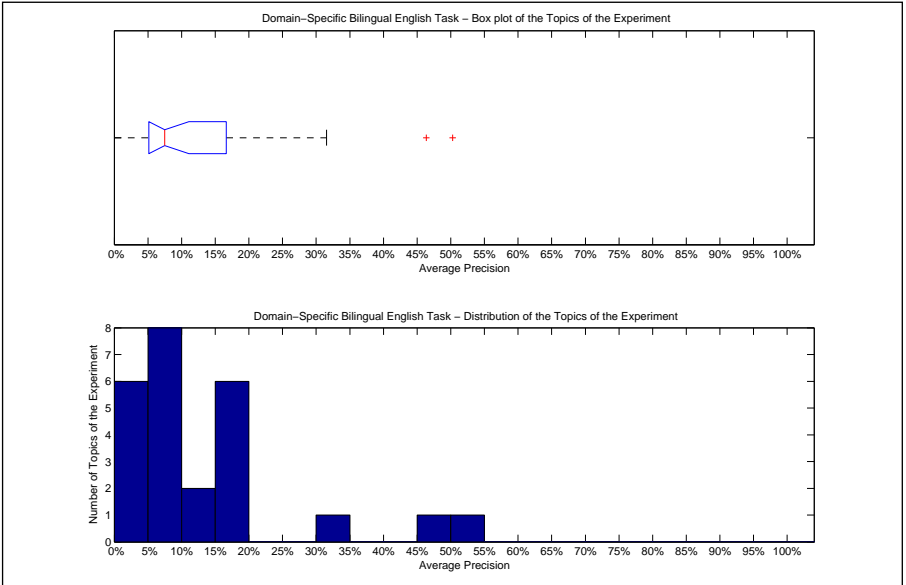

Precision averages (%) for individual queries			
176-DS	13.80	189-DS	7.80
177-DS	18.37	190-DS	14.28
178-DS	5.89	191-DS	7.32
179-DS	46.38	192-DS	5.51
180-DS	31.55	193-DS	4.21
181-DS	0.00	194-DS	5.41
182-DS	5.30	195-DS	19.26
183-DS	15.32	196-DS	4.62
184-DS	7.48	197-DS	16.09
185-DS	0.43	198-DS	18.97
186-DS	2.79	199-DS	0.50
187-DS	15.65	200-DS	6.35
188-DS	50.28		

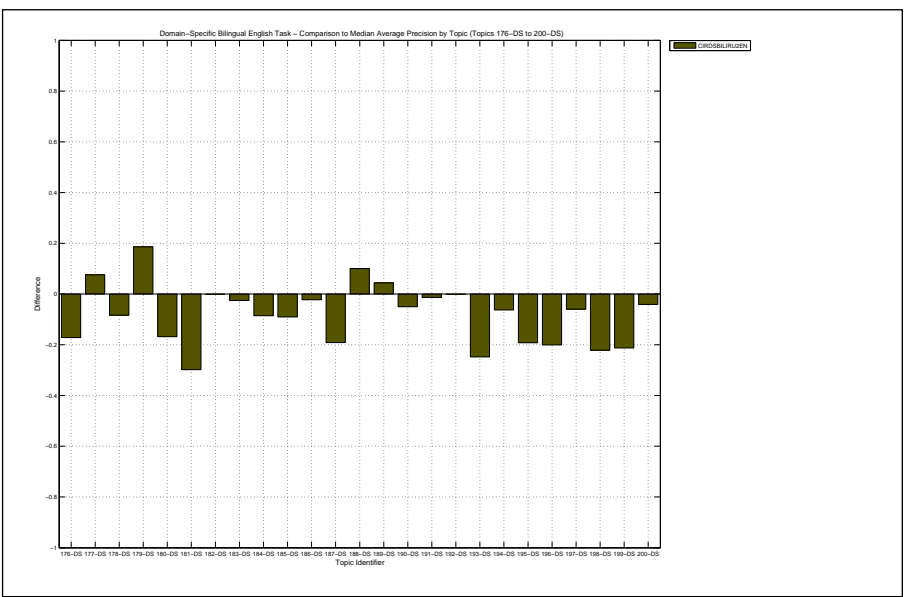

Docs Cutoff Levels	Precision at DCL (%)
5 docs	44.80
10 docs	43.20
15 docs	38.40
20 docs	36.80
30 docs	36.00
100 docs	27.36
200 docs	19.32
500 docs	11.71
1000 docs	7.82
R-Precision (precision after R document retrieved, where R = Relevant retrieved)	
	20.02

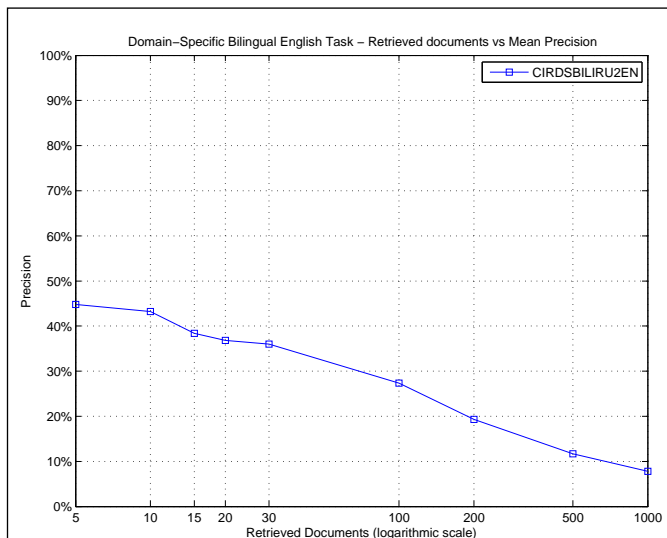

R_PRECISION	
Maximum	0.5413
Minimum	0.0000
First Quartile	0.1247
Second Quartile	0.1674
Third Quartile	0.2700
Interquartile range	0.1454
Mean	0.2002
Standard Deviation	0.1320
Lower Outlier Threshold	0.0000
Upper Outlier Threshold	0.3503
Mean With No Outliers	0.1716
Std With No Outliers	0.0910

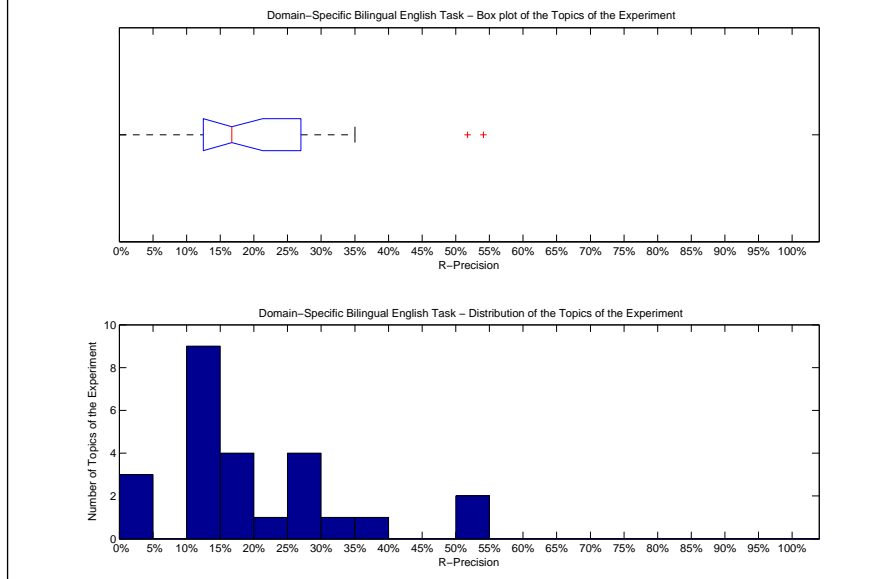

Precision averages (%) for individual queries			
176-DS	20.00	189-DS	13.64
177-DS	19.30	190-DS	18.87
178-DS	14.63	191-DS	12.50
179-DS	54.13	192-DS	14.95
180-DS	35.03	193-DS	12.36
181-DS	0.00	194-DS	16.74
182-DS	11.84	195-DS	28.54
183-DS	26.49	196-DS	13.33
184-DS	10.86	197-DS	25.58
185-DS	2.36	198-DS	29.29
186-DS	13.21	199-DS	4.23
187-DS	31.19	200-DS	19.70
188-DS	51.75		

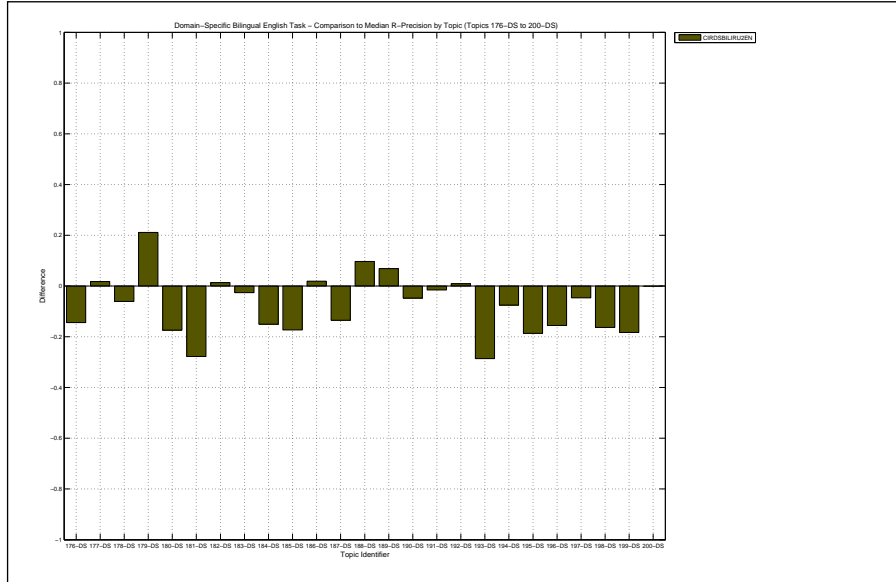

Overall statistics for 25 queries :	
Total number of documents over all queries	
Retrieved	24,000
Relevant	4,530
Relevant retrieved	1,965
Geometric Mean Average Precision	0.0580
Binary Preference (BPREF)	0.1962

Priority	2
Query Construction	AUTOMATIC
Source Language	Russian
Topic Fields	title, description
Pooled	true
tfidf+pairs	

Interploated Recall (%)	Precision Averages (%)
0	66.95
10	35.40
20	23.60
30	16.85
40	12.89
50	8.91
60	6.14
70	2.93
80	1.72
90	1.46
100	0.00
Average precision (non-interpolated) for all relevant documents (averaged over queries)	
13.26	

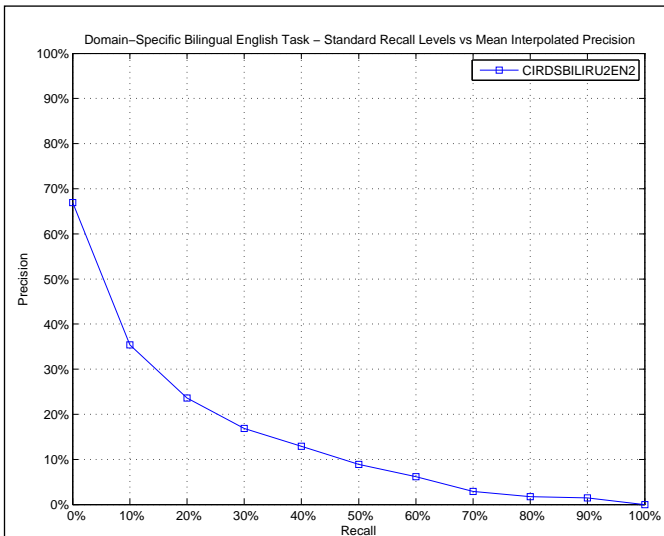

AVERAGE_PRECISION	
Maximum	0.5009
Minimum	0.0000
First Quartile	0.0523
Second Quartile	0.0735
Third Quartile	0.1725
Interquartile range	0.1202
Mean	0.1326
Standard Deviation	0.1340
Lower Outlier Threshold	0.0000
Upper Outlier Threshold	0.3319
Mean With No Outliers	0.1016
Std With No Outliers	0.0837

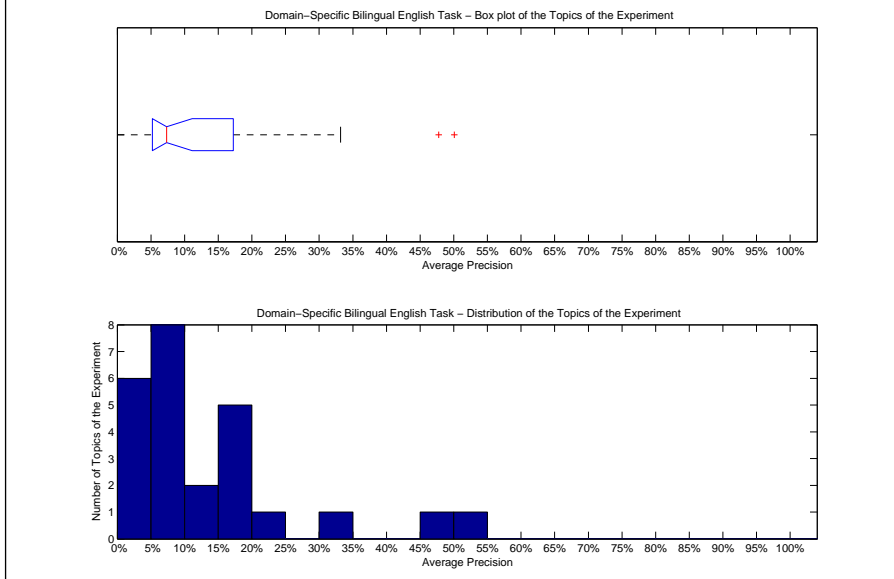

Precision averages (%) for individual queries			
176-DS	13.35	189-DS	7.60
177-DS	15.77	190-DS	13.87
178-DS	5.71	191-DS	7.35
179-DS	47.75	192-DS	5.85
180-DS	33.19	193-DS	4.16
181-DS	0.00	194-DS	5.46
182-DS	6.27	195-DS	19.84
183-DS	15.94	196-DS	4.53
184-DS	6.58	197-DS	18.18
185-DS	0.45	198-DS	23.59
186-DS	2.64	199-DS	0.41
187-DS	16.95	200-DS	5.97
188-DS	50.09		

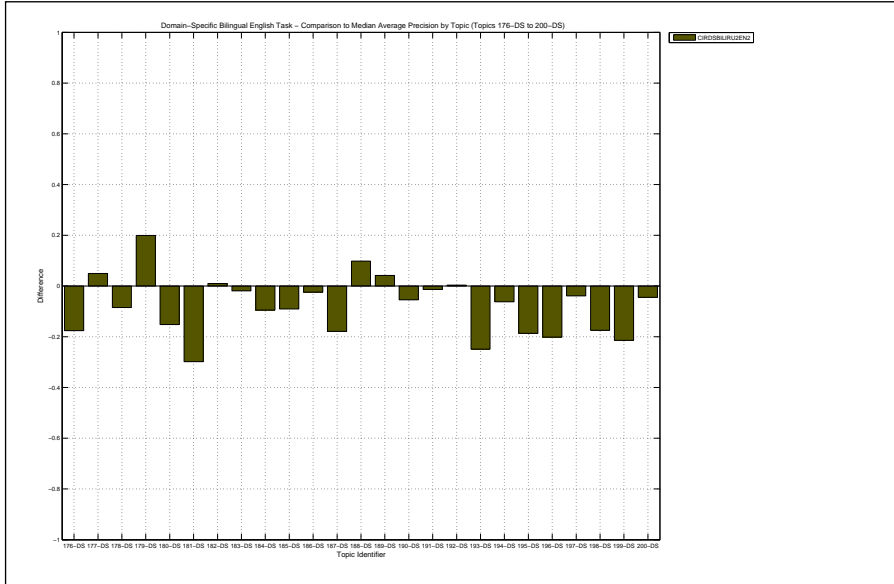

Docs Cutoff Levels	Precision at DCL (%)
5 docs	48.00
10 docs	43.20
15 docs	40.00
20 docs	39.40
30 docs	36.93
100 docs	26.84
200 docs	19.44
500 docs	12.08
1000 docs	7.86
R-Precision (precision after R document retrieved, where R = Relevant retrieved)	
	19.70

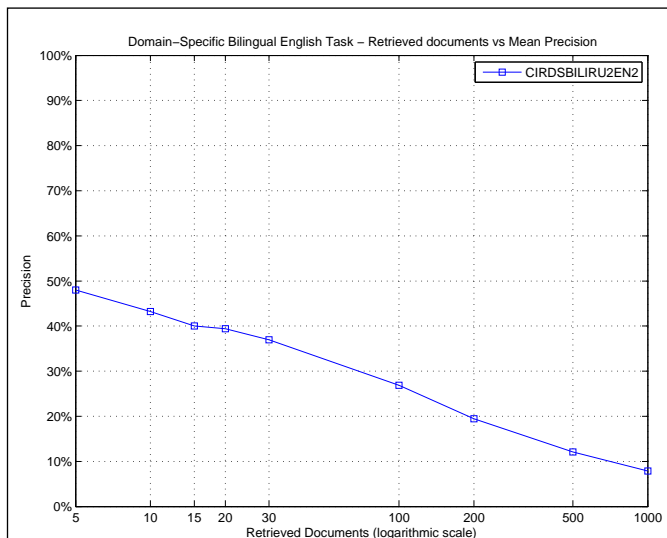

R_PRECISION	
Maximum	0.5413
Minimum	0.0000
First Quartile	0.1058
Second Quartile	0.1463
Third Quartile	0.2682
Interquartile range	0.1624
Mean	0.1970
Standard Deviation	0.1394
Lower Outlier Threshold	0.0000
Upper Outlier Threshold	0.5058
Mean With No Outliers	0.1827
Std With No Outliers	0.1221

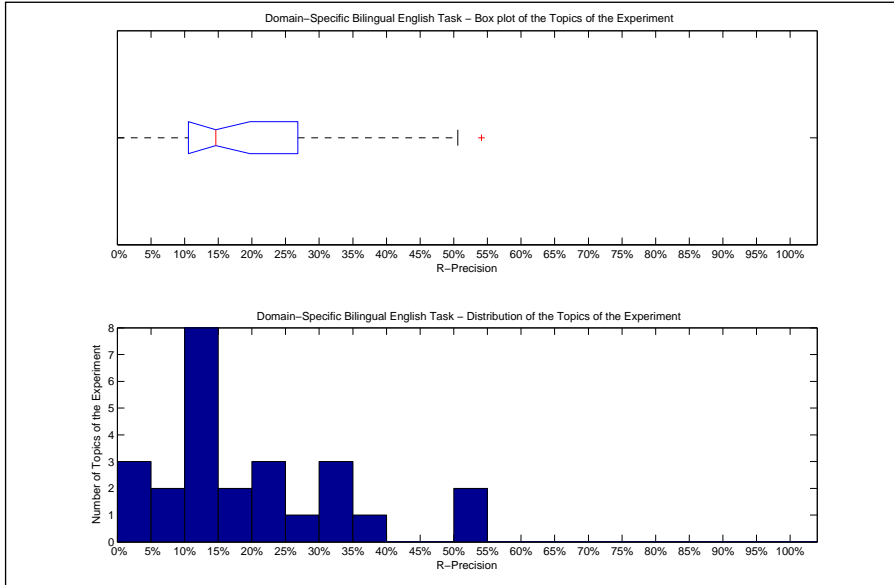

Precision averages (%) for individual queries			
176-DS	20.00	189-DS	9.09
177-DS	21.05	190-DS	17.92
178-DS	14.63	191-DS	12.50
179-DS	54.13	192-DS	13.08
180-DS	39.84	193-DS	11.28
181-DS	0.00	194-DS	10.57
182-DS	13.16	195-DS	33.71
183-DS	24.50	196-DS	13.33
184-DS	10.58	197-DS	25.58
185-DS	3.15	198-DS	30.54
186-DS	9.43	199-DS	2.82
187-DS	31.39	200-DS	19.70
188-DS	50.58		

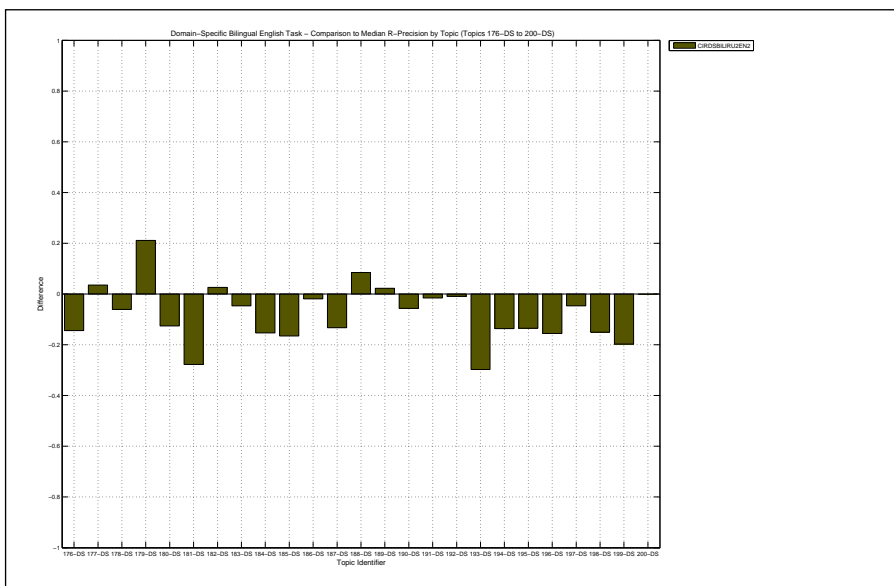

Overall statistics for 25 queries :	
Total number of documents over all queries	
Retrieved	25,000
Relevant	4,530
Relevant retrieved	3,420
Geometric Mean Average Precision	0.2749
Binary Preference (BPREF)	0.3948

Priority	1
Query Construction	AUTOMATIC
Source Language	German
Topic Fields	title, description
Pooled	true
Dico Adapt PRF Lexical Entailment	

Interploated Recall (%)	Precision Averages (%)
0	89.48
10	62.61
20	55.83
30	47.93
40	40.54
50	32.50
60	25.90
70	20.38
80	9.99
90	4.77
100	0.31
Average precision (non-interpolated) for all relevant documents (averaged over queries)	
33.41	

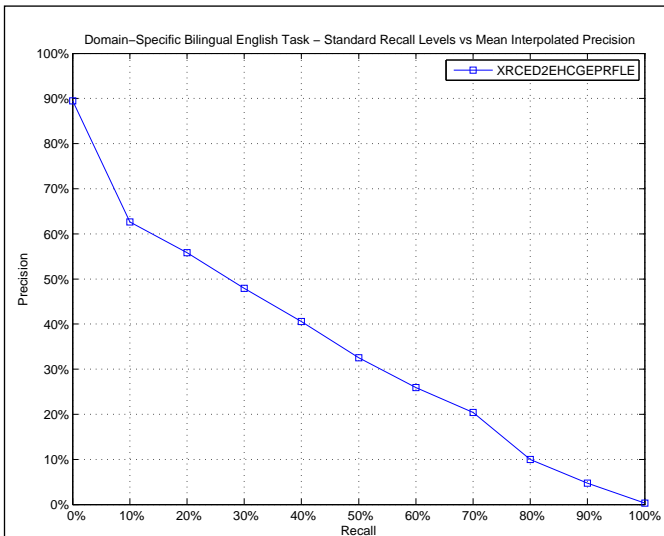

AVERAGE_PRECISION	
Maximum	0.5826
Minimum	0.0303
First Quartile	0.1993
Second Quartile	0.3469
Third Quartile	0.5203
Interquartile range	0.3210
Mean	0.3341
Standard Deviation	0.1749
Lower Outlier Threshold	0.0303
Upper Outlier Threshold	0.5826
Mean With No Outliers	0.3341
Std With No Outliers	0.1749

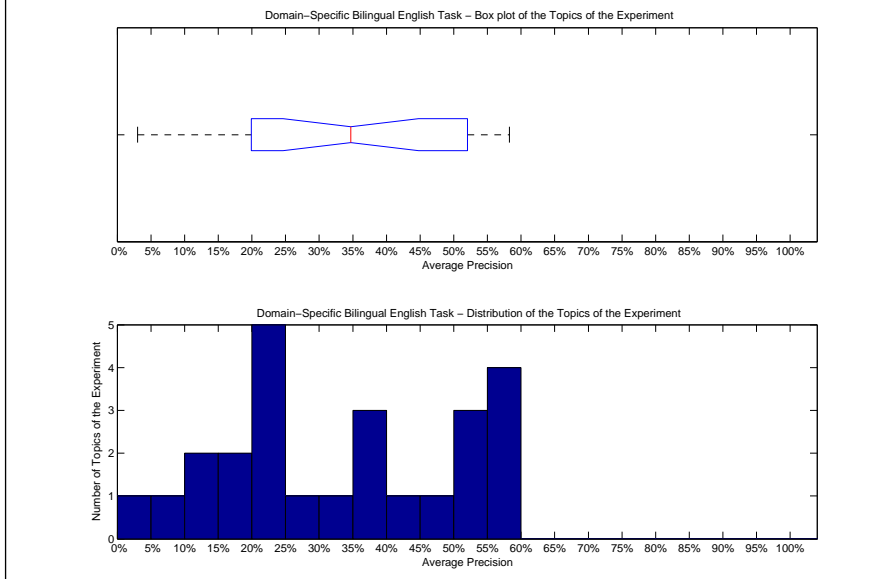

Precision averages (%) for individual queries			
176-DS	57.74	189-DS	11.89
177-DS	12.83	190-DS	20.27
178-DS	18.93	191-DS	6.80
179-DS	34.69	192-DS	16.45
180-DS	51.97	193-DS	57.82
181-DS	35.20	194-DS	40.76
182-DS	3.03	195-DS	56.25
183-DS	54.16	196-DS	37.24
184-DS	39.50	197-DS	52.22
185-DS	24.82	198-DS	46.61
186-DS	27.55	199-DS	24.39
187-DS	23.74	200-DS	22.12
188-DS	58.26		

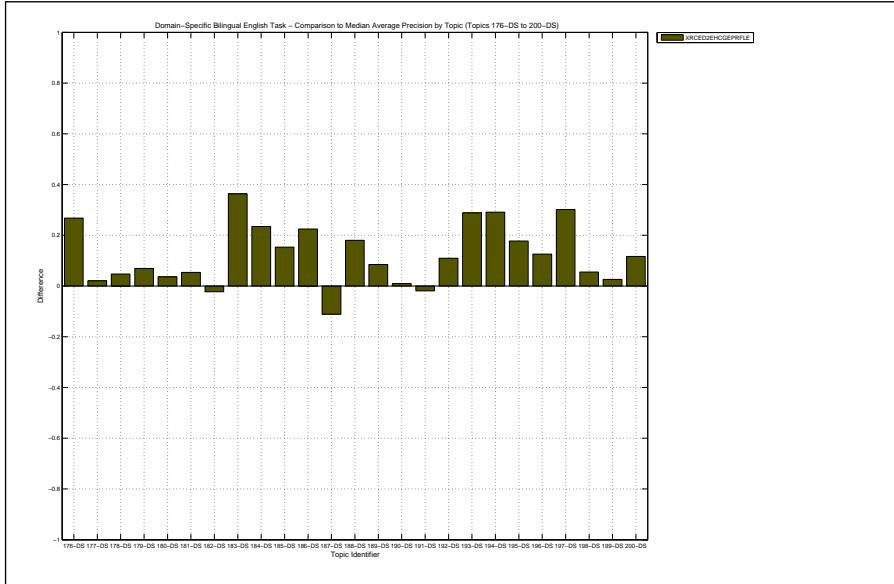

Docs Cutoff Levels	Precision at DCL (%)
5 docs	65.60
10 docs	58.80
15 docs	59.47
20 docs	57.20
30 docs	56.80
100 docs	46.68
200 docs	35.18
500 docs	22.05
1000 docs	13.68
R-Precision (precision after R document retrieved, where R = Relevant retrieved)	
	37.45

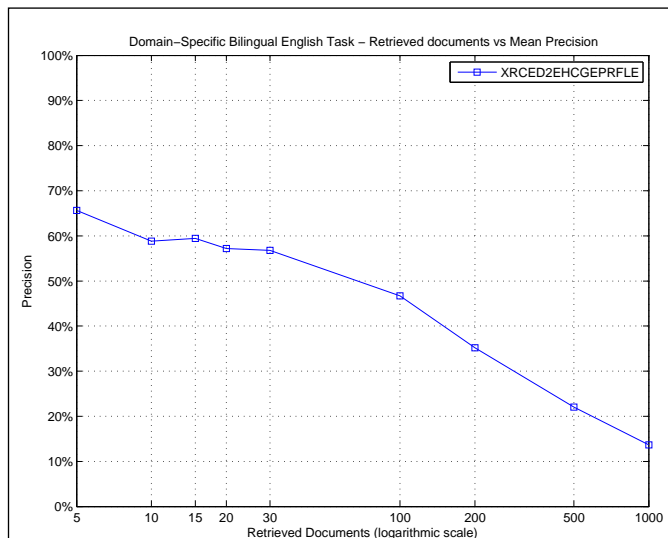

R_PRECISION	
Maximum	0.5910
Minimum	0.0789
First Quartile	0.2830
Second Quartile	0.3561
Third Quartile	0.5189
Interquartile range	0.2358
Mean	0.3745
Standard Deviation	0.1483
Lower Outlier Threshold	0.0789
Upper Outlier Threshold	0.5910
Mean With No Outliers	0.3745
Std With No Outliers	0.1483

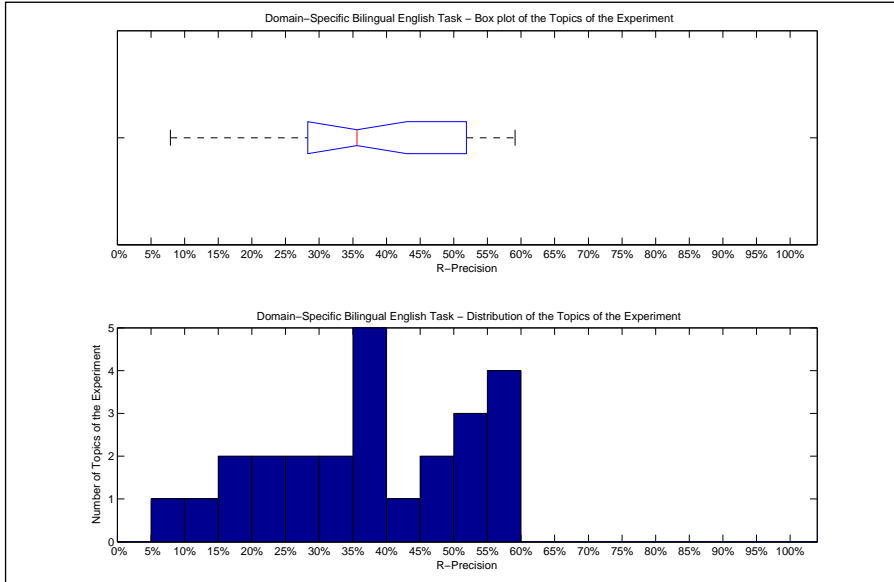

Precision averages (%) for individual queries			
176-DS	55.56	189-DS	18.18
177-DS	19.30	190-DS	23.58
178-DS	29.88	191-DS	12.50
179-DS	34.86	192-DS	29.91
180-DS	52.41	193-DS	58.35
181-DS	38.89	194-DS	44.49
182-DS	7.89	195-DS	59.10
183-DS	52.32	196-DS	35.56
184-DS	45.68	197-DS	51.74
185-DS	37.01	198-DS	49.37
186-DS	30.19	199-DS	22.54
187-DS	35.41	200-DS	35.61
188-DS	55.85		

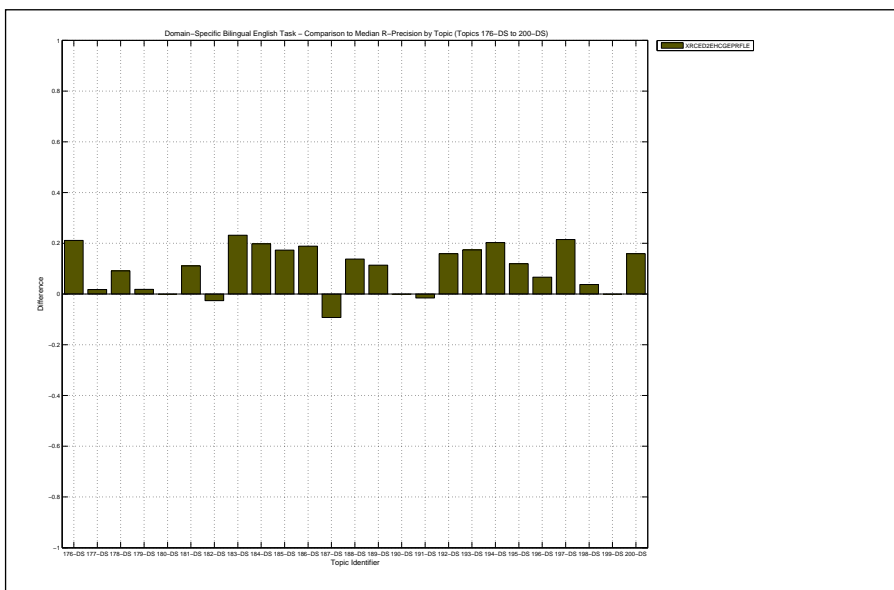

Overall statistics for 25 queries :	
Total number of documents over all queries	
Retrieved	25,000
Relevant	4,530
Relevant retrieved	2,983
Geometric Mean Average Precision	0.1432
Binary Preference (BPREF)	0.2902

Priority	2
Query Construction	AUTOMATIC
Source Language	German
Topic Fields	title, description
Pooled	true
Dict Adapt	Lexical Entailment

Interploated Recall (%)	Precision Averages (%)
0	68.67
10	50.14
20	40.58
30	32.31
40	26.94
50	22.51
60	18.76
70	11.53
80	4.59
90	0.82
100	0.00

Average precision (non-interpolated) for all relevant documents (averaged over queries)

23.38

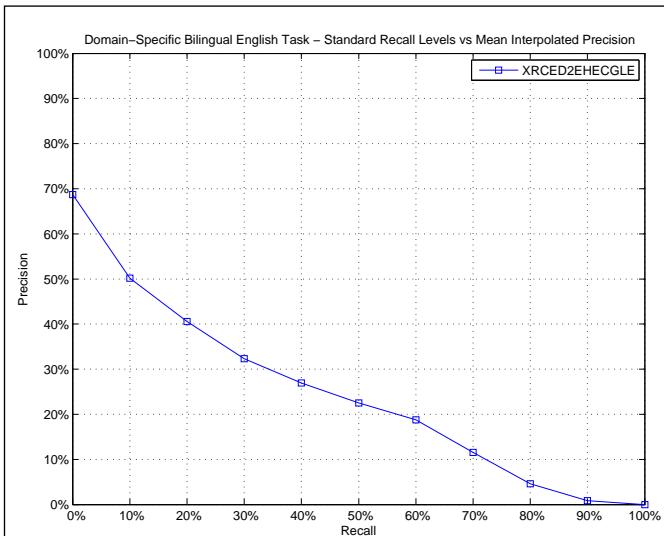

AVERAGE_PRECISION	
Maximum	0.5338
Minimum	0.0015
First Quartile	0.1056
Second Quartile	0.1906
Third Quartile	0.3673
Interquartile range	0.2617
Mean	0.2338
Standard Deviation	0.1661
Lower Outlier Threshold	0.0015
Upper Outlier Threshold	0.5338
Mean With No Outliers	0.2338
Std With No Outliers	0.1661

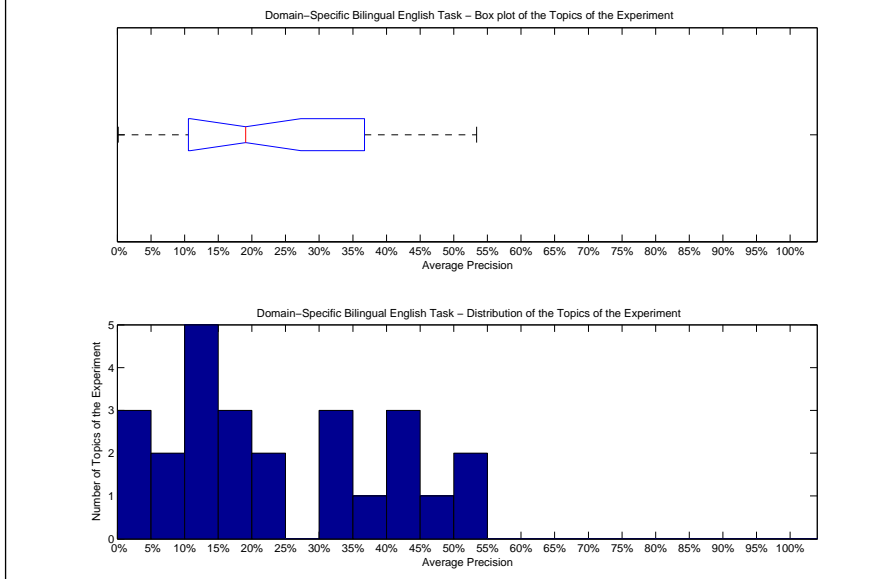

Precision averages (%) for individual queries			
176-DS	10.76	189-DS	0.15
177-DS	13.08	190-DS	11.05
178-DS	19.06	191-DS	17.86
179-DS	0.57	192-DS	4.37
180-DS	53.38	193-DS	41.56
181-DS	32.56	194-DS	34.23
182-DS	10.25	195-DS	50.82
183-DS	49.12	196-DS	34.94
184-DS	10.66	197-DS	22.03
185-DS	15.72	198-DS	35.55
186-DS	5.06	199-DS	22.72
187-DS	41.52	200-DS	7.34
188-DS	40.24		

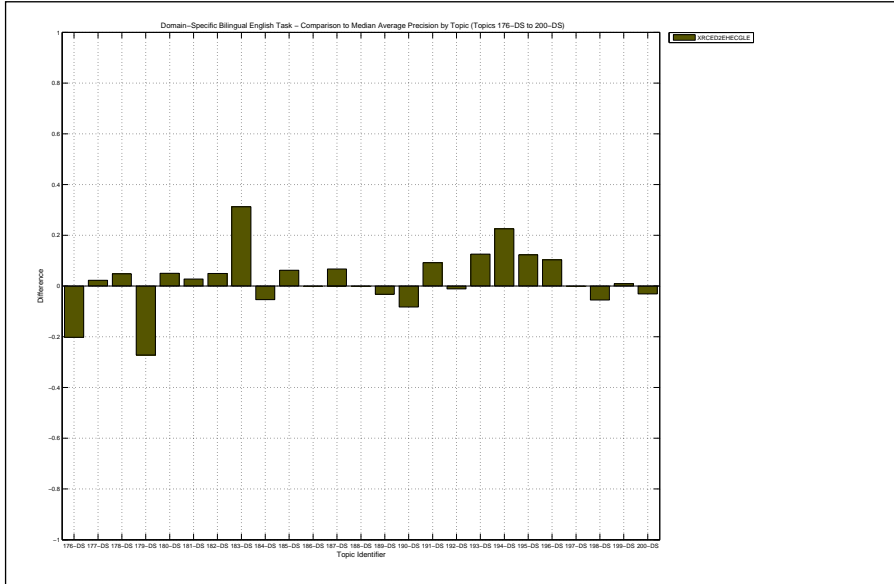

Docs Cutoff Levels	Precision at DCL (%)
5 docs	53.60
10 docs	50.00
15 docs	48.80
20 docs	47.20
30 docs	42.13
100 docs	36.56
200 docs	28.32
500 docs	18.65
1000 docs	11.93
R-Precision (precision after R document retrieved, where R = Relevant retrieved)	
	29.72

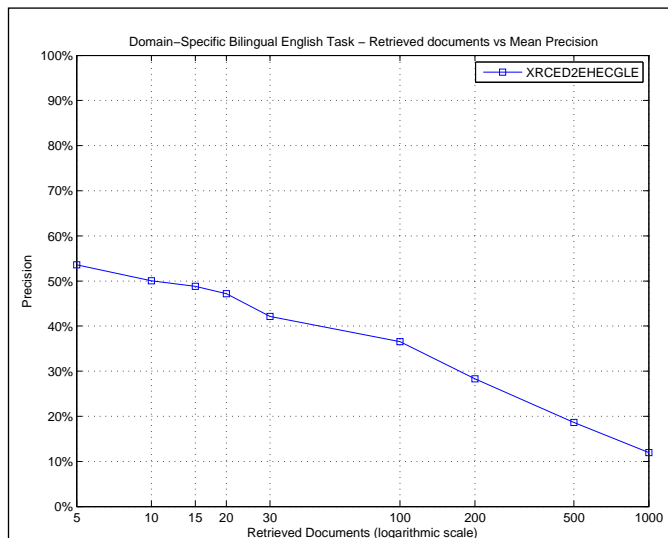

R_PRECISION	
Maximum	0.5910
Minimum	0.0227
First Quartile	0.1886
Second Quartile	0.2677
Third Quartile	0.4520
Interquartile range	0.2634
Mean	0.2972
Standard Deviation	0.1588
Lower Outlier Threshold	0.0227
Upper Outlier Threshold	0.5910
Mean With No Outliers	0.2972
Std With No Outliers	0.1588

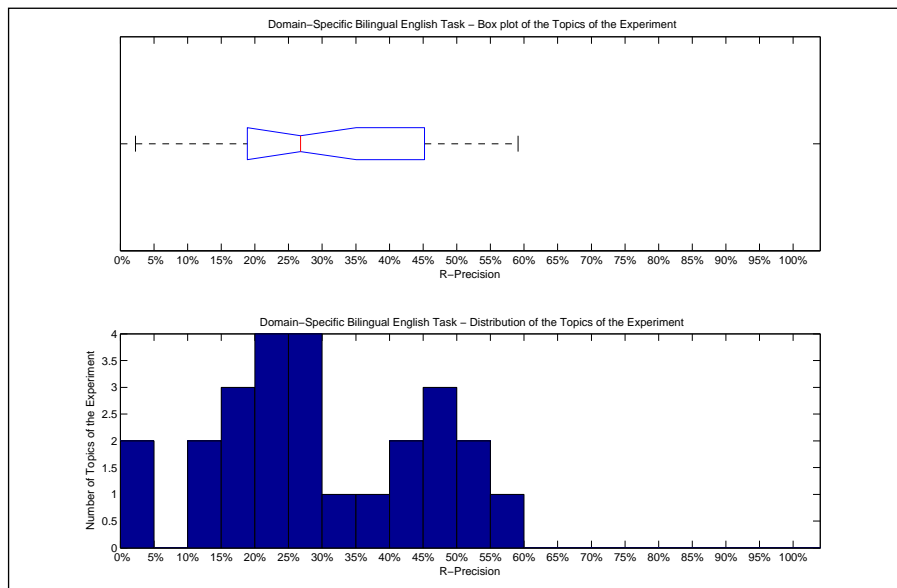

Precision averages (%) for individual queries			
176-DS	21.11	189-DS	2.27
177-DS	19.30	190-DS	21.70
178-DS	29.27	191-DS	20.31
179-DS	4.59	192-DS	14.02
180-DS	54.28	193-DS	45.99
181-DS	38.89	194-DS	44.93
182-DS	21.05	195-DS	59.10
183-DS	48.34	196-DS	33.33
184-DS	17.55	197-DS	26.16
185-DS	26.77	198-DS	46.44
186-DS	11.32	199-DS	28.17
187-DS	50.91	200-DS	15.15
188-DS	42.11		

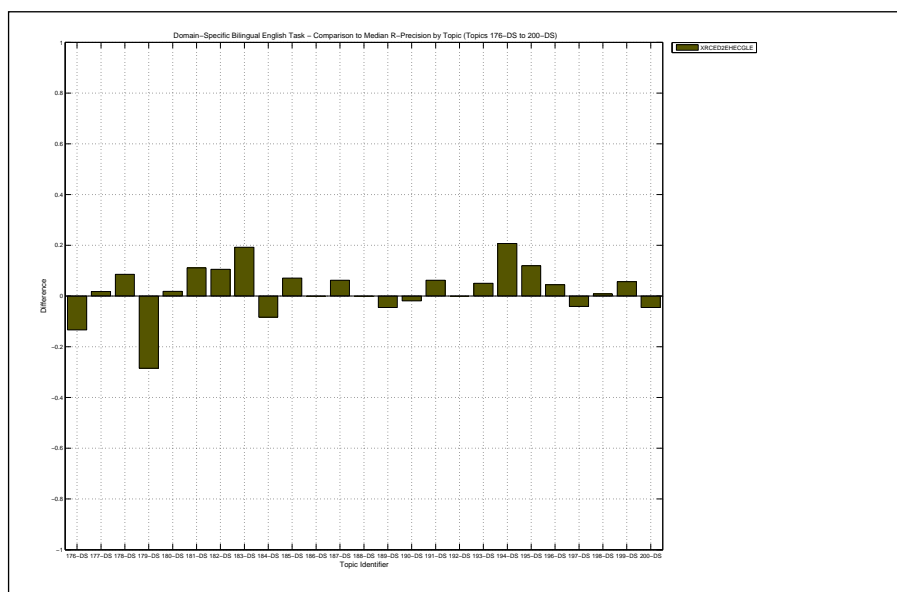

Overall statistics for 25 queries :	
Total number of documents over all queries	
Retrieved	25,000
Relevant	4,530
Relevant retrieved	3,255
Geometric Mean Average Precision	0.1640
Binary Preference (BPREF)	0.3379

Priority	3
Query Construction	AUTOMATIC
Source Language	German
Topic Fields	title, description
Pooled	true
Dico Adapt PRF Lexical Entailment	

Interploated Recall (%)	Precision Averages (%)
0	74.42
10	57.72
20	48.85
30	40.34
40	34.66
50	28.34
60	23.00
70	18.78
80	8.91
90	3.81
100	0.22
Average precision (non-interpolated) for all relevant documents (averaged over queries)	
29.23	

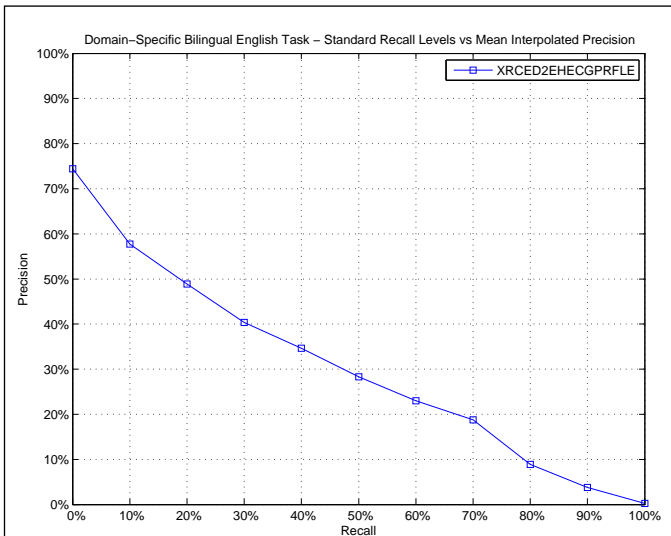

AVERAGE_PRECISION	
Maximum	0.6275
Minimum	0.0002
First Quartile	0.1602
Second Quartile	0.2634
Third Quartile	0.4556
Interquartile range	0.2954
Mean	0.2923
Standard Deviation	0.1918
Lower Outlier Threshold	0.0002
Upper Outlier Threshold	0.6275
Mean With No Outliers	0.2923
Std With No Outliers	0.1918

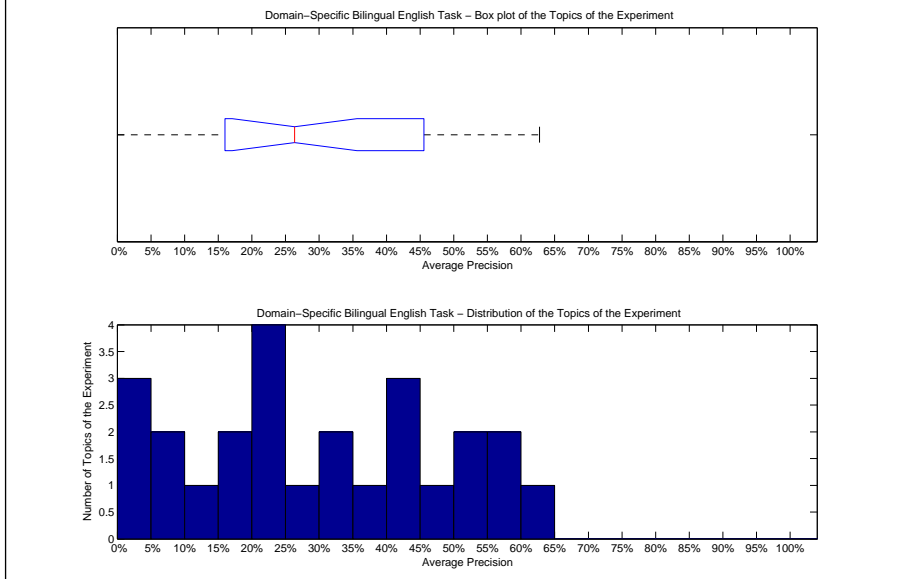

Precision averages (%) for individual queries			
176-DS	35.82	189-DS	0.02
177-DS	18.03	190-DS	20.70
178-DS	22.03	191-DS	21.60
179-DS	1.21	192-DS	10.83
180-DS	56.33	193-DS	55.45
181-DS	30.18	194-DS	44.63
182-DS	5.14	195-DS	51.73
183-DS	62.75	196-DS	32.67
184-DS	26.34	197-DS	42.47
185-DS	17.74	198-DS	41.07
186-DS	1.67	199-DS	24.18
187-DS	48.35	200-DS	7.42
188-DS	52.32		

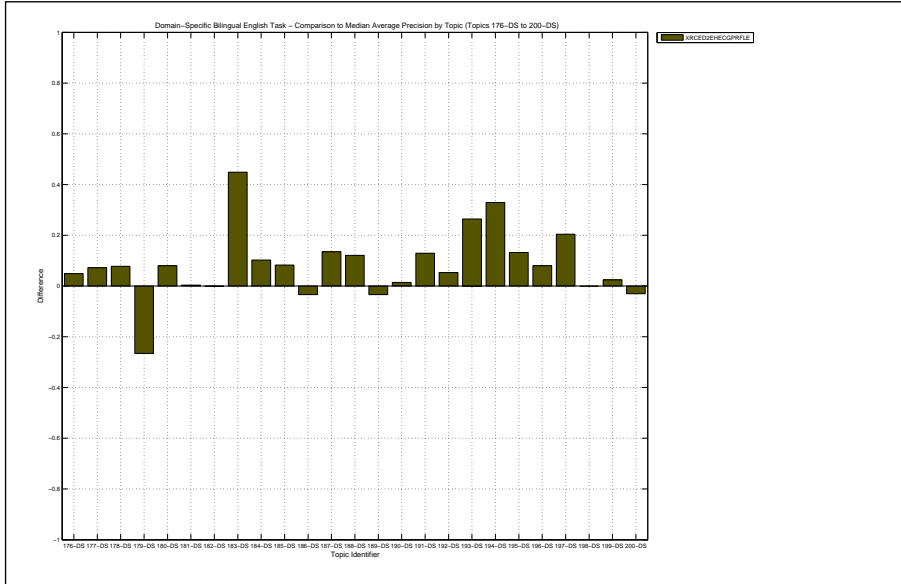

Docs Cutoff Levels	Precision at DCL (%)
5 docs	56.00
10 docs	55.20
15 docs	53.87
20 docs	52.00
30 docs	51.20
100 docs	42.60
200 docs	33.50
500 docs	20.77
1000 docs	13.02
R-Precision (precision after R document retrieved, where R = Relevant retrieved)	
	32.87

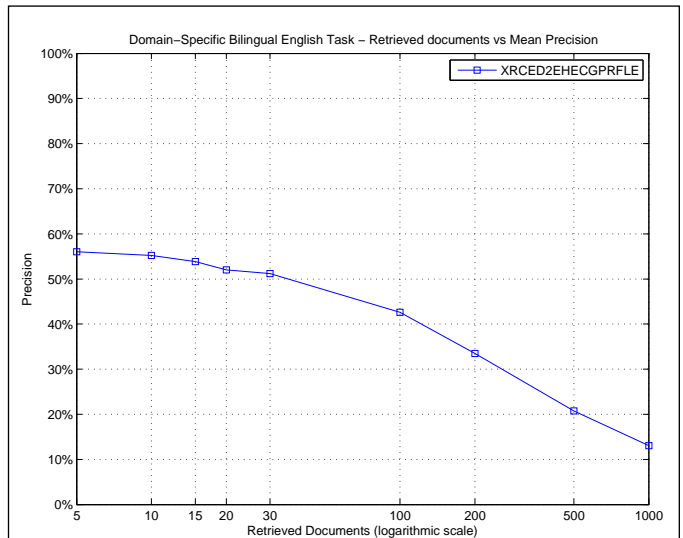

R_PRECISION	
Maximum	0.5762
Minimum	0.0000
First Quartile	0.2093
Second Quartile	0.3110
Third Quartile	0.5095
Interquartile range	0.3002
Mean	0.3287
Standard Deviation	0.1800
Lower Outlier Threshold	0.0000
Upper Outlier Threshold	0.5762
Mean With No Outliers	0.3287
Std With No Outliers	0.1800

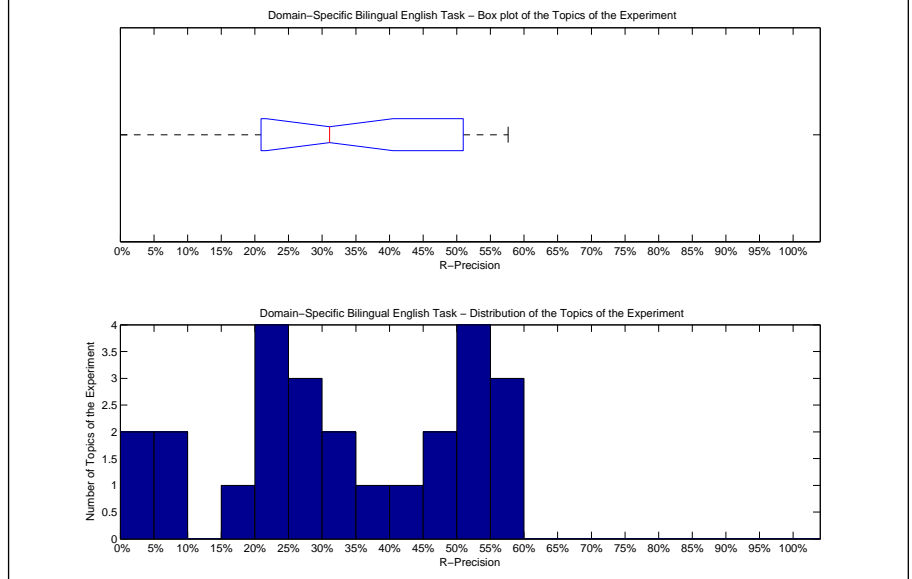

Precision averages (%) for individual queries			
176-DS	27.78	189-DS	0.00
177-DS	21.05	190-DS	24.53
178-DS	31.10	191-DS	26.56
179-DS	6.42	192-DS	20.56
180-DS	55.35	193-DS	56.62
181-DS	44.44	194-DS	51.10
182-DS	7.89	195-DS	54.38
183-DS	57.62	196-DS	35.56
184-DS	32.03	197-DS	47.09
185-DS	29.13	198-DS	45.61
186-DS	1.89	199-DS	23.94
187-DS	50.91	200-DS	18.18
188-DS	52.05		

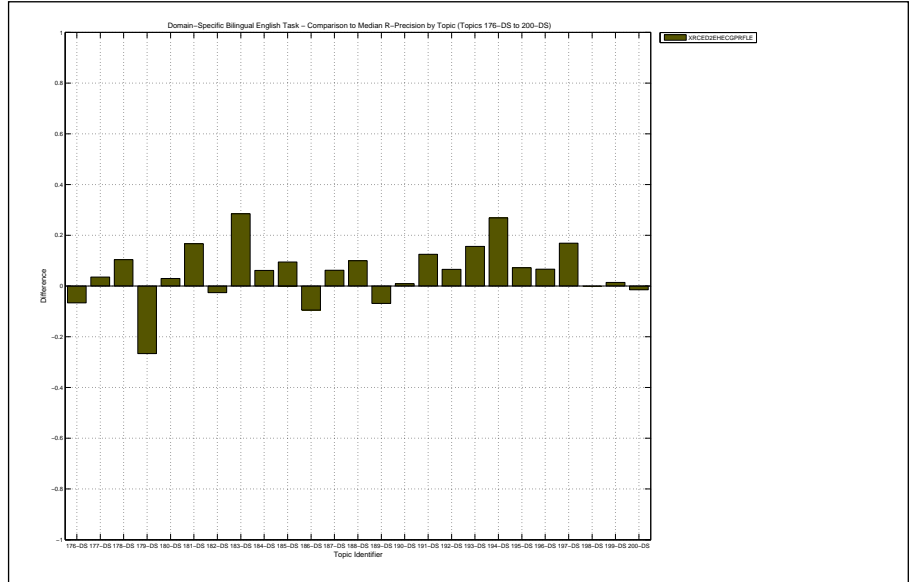

Overall statistics for 25 queries :	
Total number of documents over all queries	
Retrieved	25,000
Relevant	4,530
Relevant retrieved	3,032
Geometric Mean Average Precision	0.1294
Binary Preference (BPREF)	0.2973

Priority	4
Query Construction	AUTOMATIC
Source Language	German
Topic Fields	title, description
Pooled	true
Matrax language Models	

Interploated Recall (%)	Precision Averages (%)
0	72.57
10	49.28
20	41.34
30	35.73
40	29.96
50	24.68
60	19.41
70	14.54
80	6.31
90	3.34
100	0.15
Average precision (non-interpolated) for all relevant documents (averaged over queries)	
24.68	

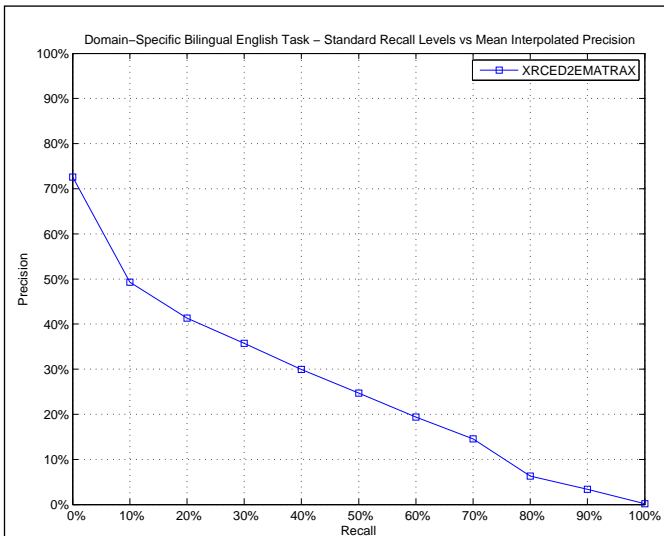

AVERAGE_PRECISION	
Maximum	0.6029
Minimum	0.0000
First Quartile	0.1021
Second Quartile	0.1890
Third Quartile	0.3623
Interquartile range	0.2602
Mean	0.2468
Standard Deviation	0.1835
Lower Outlier Threshold	0.0000
Upper Outlier Threshold	0.6029
Mean With No Outliers	0.2468
Std With No Outliers	0.1835

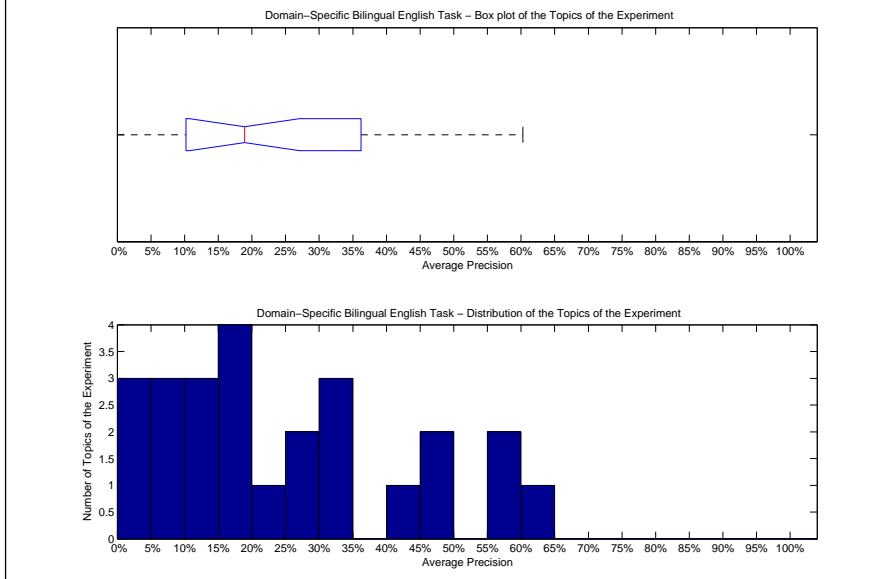

Precision averages (%) for individual queries			
176-DS	56.32	189-DS	3.43
177-DS	10.81	190-DS	16.08
178-DS	32.68	191-DS	15.09
179-DS	26.02	192-DS	0.00
180-DS	60.29	193-DS	42.74
181-DS	27.79	194-DS	11.68
182-DS	5.07	195-DS	55.84
183-DS	6.81	196-DS	23.42
184-DS	17.86	197-DS	31.29
185-DS	9.51	198-DS	46.30
186-DS	4.64	199-DS	18.90
187-DS	49.90	200-DS	10.45
188-DS	34.06		

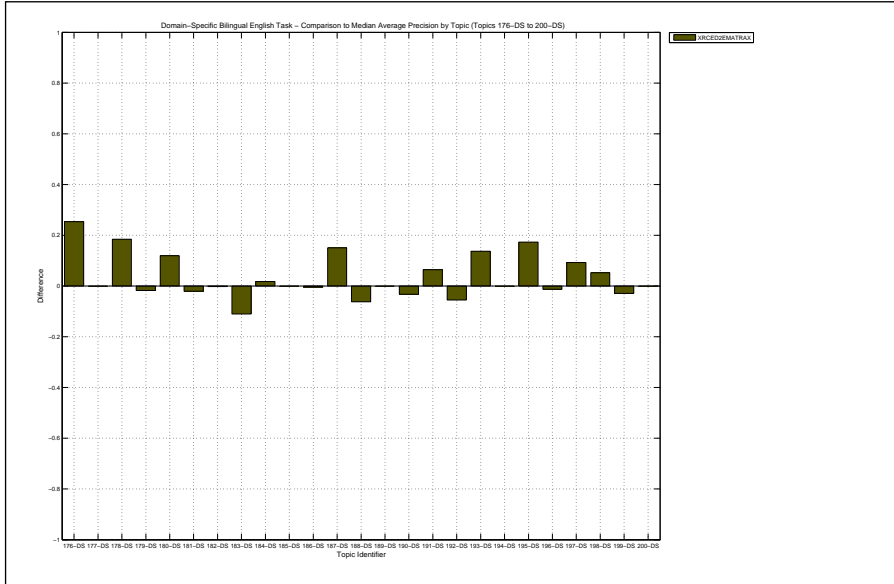

Docs Cutoff Levels	Precision at DCL (%)
5 docs	52.00
10 docs	47.60
15 docs	45.07
20 docs	45.20
30 docs	43.73
100 docs	37.76
200 docs	30.36
500 docs	19.43
1000 docs	12.13
R-Precision (precision after R document retrieved, where R = Relevant retrieved)	
	30.20

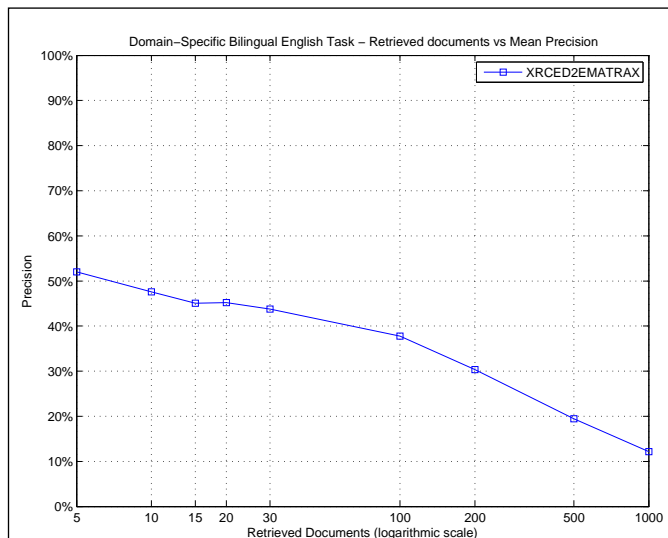

R_PRECISION	
Maximum	0.6043
Minimum	0.0000
First Quartile	0.1916
Second Quartile	0.2599
Third Quartile	0.4198
Interquartile range	0.2282
Mean	0.3020
Standard Deviation	0.1747
Lower Outlier Threshold	0.0000
Upper Outlier Threshold	0.6043
Mean With No Outliers	0.3020
Std With No Outliers	0.1747

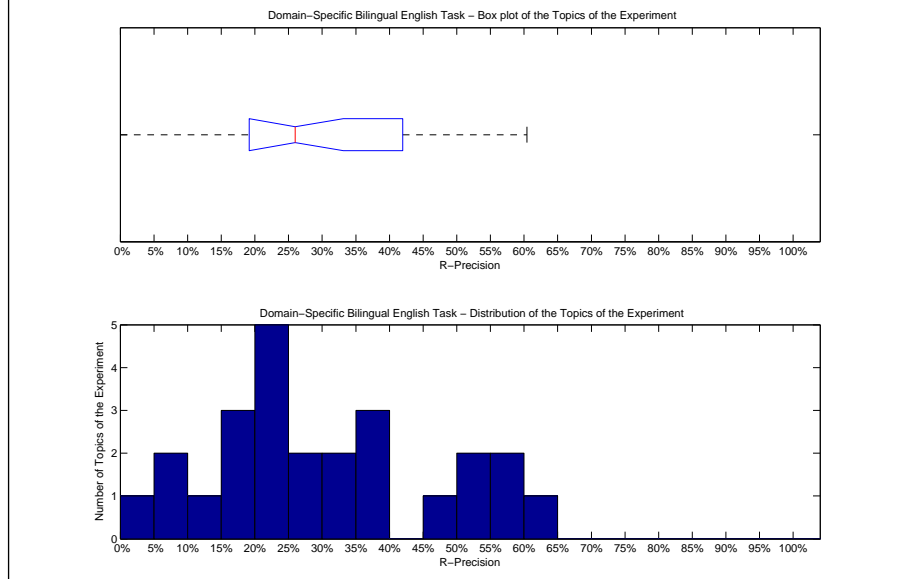

Precision averages (%) for individual queries			
176-DS	58.89	189-DS	6.82
177-DS	17.54	190-DS	24.53
178-DS	39.63	191-DS	21.88
179-DS	33.03	192-DS	0.00
180-DS	60.43	193-DS	49.02
181-DS	27.78	194-DS	25.99
182-DS	5.26	195-DS	58.20
183-DS	15.23	196-DS	24.44
184-DS	31.75	197-DS	38.95
185-DS	20.47	198-DS	51.88
186-DS	11.32	199-DS	22.54
187-DS	52.92	200-DS	19.70
188-DS	36.84		

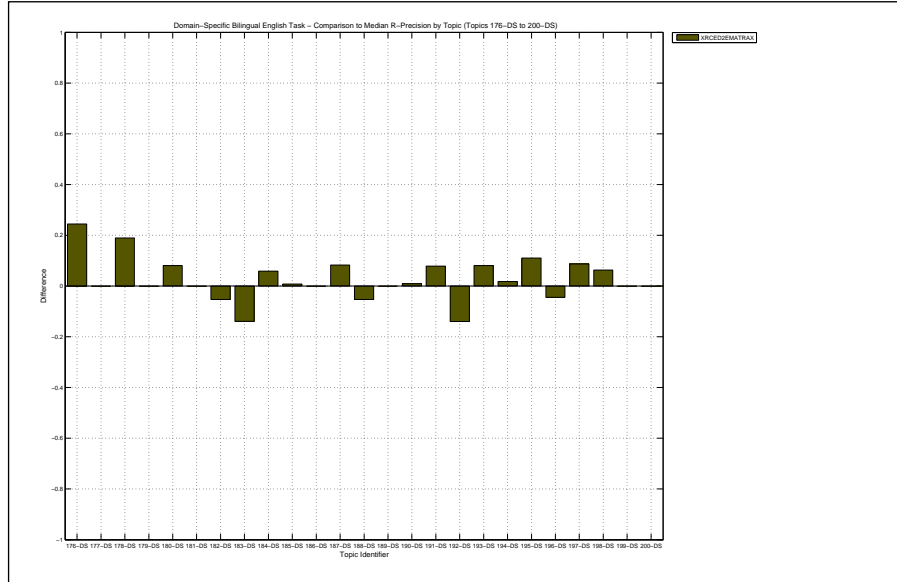

Overall statistics for 25 queries :	
Total number of documents over all queries	
Retrieved	25,000
Relevant	4,530
Relevant retrieved	3,303
Geometric Mean Average Precision	0.1503
Binary Preference (BPREF)	0.3229

Priority	5
Query Construction	AUTOMATIC
Source Language	German
Topic Fields	title, description
Pooled	true
matrax lexical entailment	

Interploated Recall (%)	Precision Averages (%)
0	75.56
10	52.18
20	46.50
30	39.45
40	32.78
50	28.15
60	23.07
70	18.45
80	8.33
90	4.08
100	0.36
Average precision (non-interpolated) for all relevant documents (averaged over queries)	
27.57	

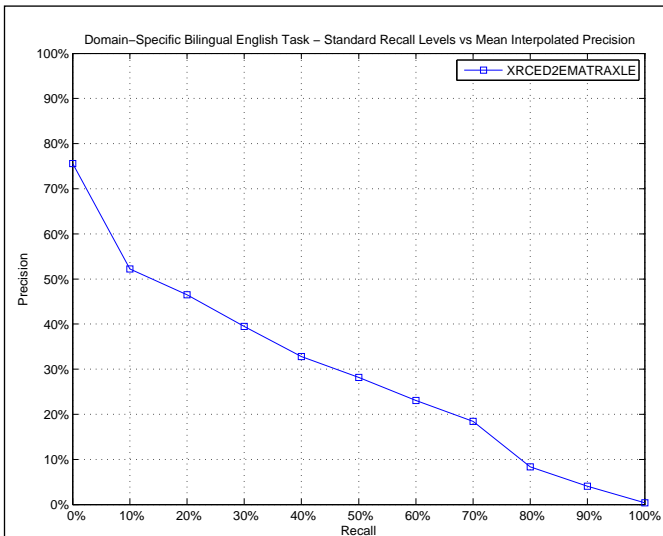

AVERAGE_PRECISION	
Maximum	0.6043
Minimum	0.0000
First Quartile	0.1196
Second Quartile	0.2889
Third Quartile	0.4126
Interquartile range	0.2930
Mean	0.2757
Standard Deviation	0.1825
Lower Outlier Threshold	0.0000
Upper Outlier Threshold	0.6043
Mean With No Outliers	0.2757
Std With No Outliers	0.1825

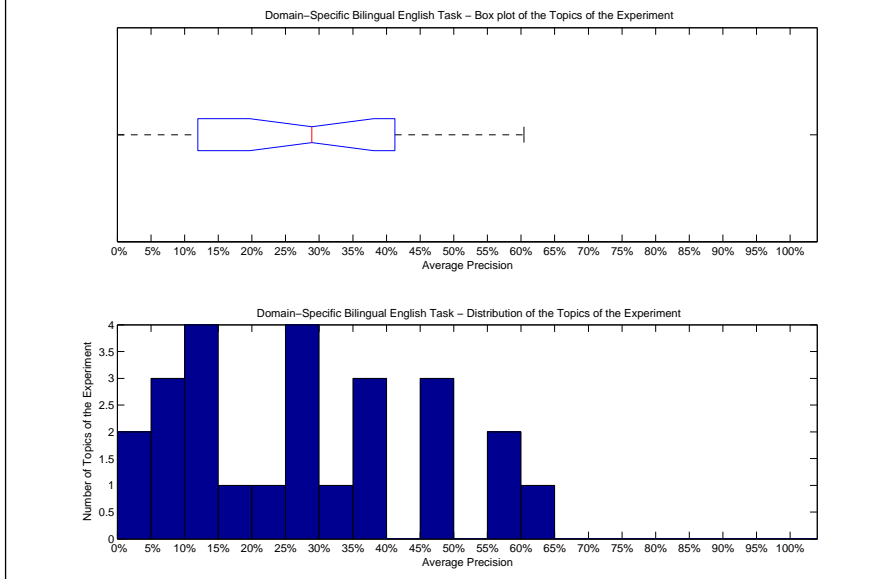

Precision averages (%) for individual queries			
176-DS	55.79	189-DS	2.46
177-DS	11.92	190-DS	17.44
178-DS	28.80	191-DS	12.93
179-DS	28.89	192-DS	0.00
180-DS	60.43	193-DS	45.31
181-DS	29.84	194-DS	30.92
182-DS	6.49	195-DS	57.42
183-DS	8.52	196-DS	35.61
184-DS	29.36	197-DS	36.17
185-DS	14.31	198-DS	48.89
186-DS	5.46	199-DS	21.79
187-DS	48.53	200-DS	11.98
188-DS	39.91		

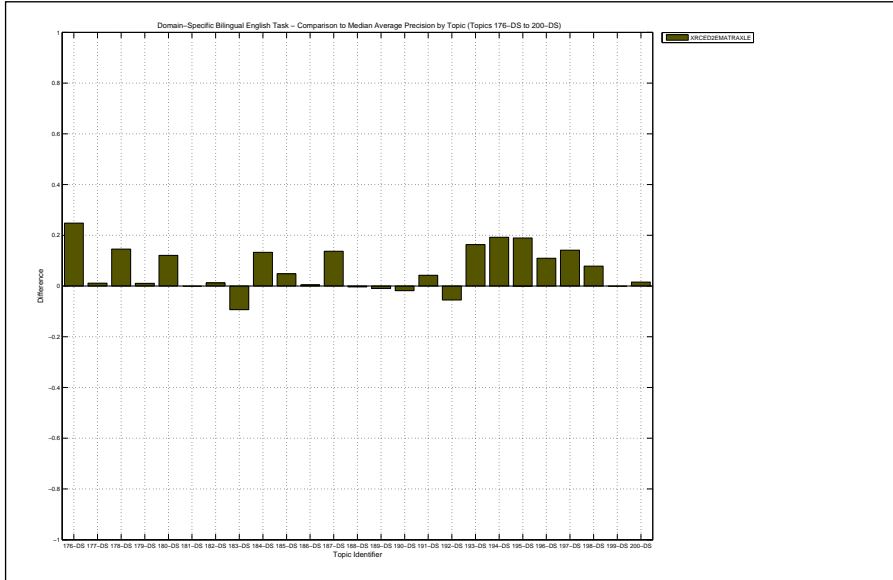

Docs Cutoff Levels	Precision at DCL (%)
5 docs	50.40
10 docs	46.80
15 docs	46.13
20 docs	47.20
30 docs	45.60
100 docs	40.28
200 docs	31.88
500 docs	20.46
1000 docs	13.21
R-Precision (precision after R document retrieved, where R = Relevant retrieved)	
	32.72

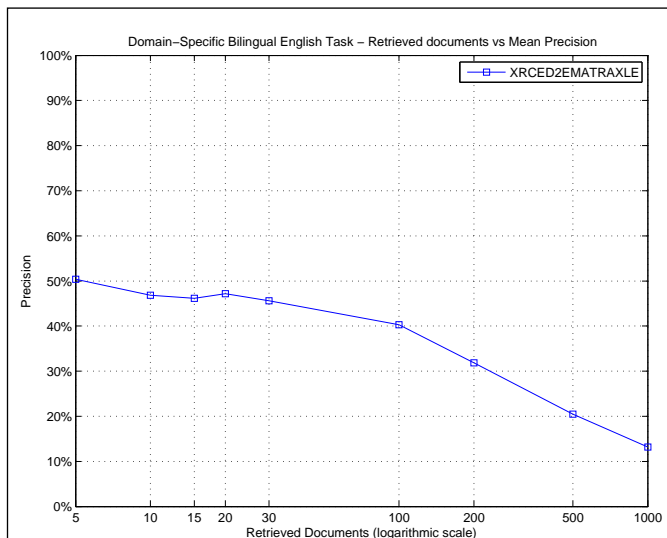

R_PRECISION	
Maximum	0.6016
Minimum	0.0000
First Quartile	0.2167
Second Quartile	0.3476
Third Quartile	0.4541
Interquartile range	0.2374
Mean	0.3272
Standard Deviation	0.1730
Lower Outlier Threshold	0.0000
Upper Outlier Threshold	0.6016
Mean With No Outliers	0.3272
Std With No Outliers	0.1730

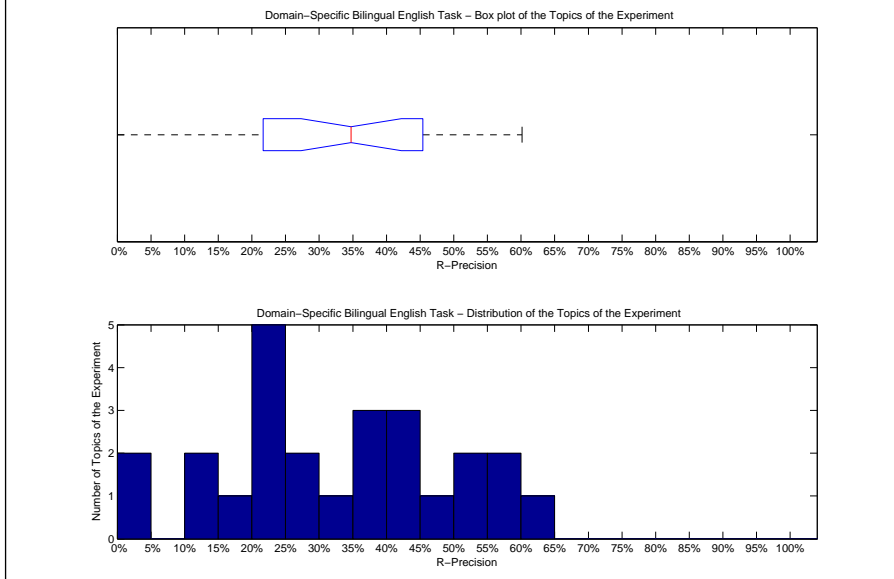

Precision averages (%) for individual queries			
176-DS	57.78	189-DS	2.27
177-DS	21.05	190-DS	24.53
178-DS	34.76	191-DS	21.88
179-DS	38.53	192-DS	0.00
180-DS	60.16	193-DS	48.16
181-DS	27.78	194-DS	44.49
182-DS	10.53	195-DS	58.65
183-DS	17.22	196-DS	42.22
184-DS	37.05	197-DS	41.28
185-DS	24.41	198-DS	52.30
186-DS	11.32	199-DS	28.17
187-DS	51.71	200-DS	21.97
188-DS	39.77		

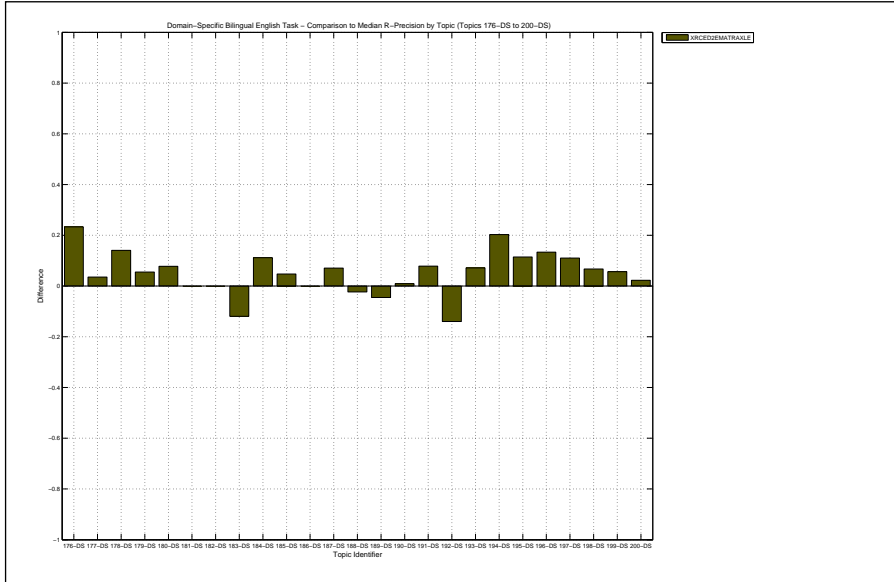

Overall statistics for 25 queries :	
Total number of documents over all queries	
Retrieved	25,000
Relevant	4,530
Relevant retrieved	3,333
Geometric Mean Average Precision	0.1640
Binary Preference (BPREF)	0.3369

Priority	6
Query Construction	AUTOMATIC
Source Language	English
Topic Fields	title, description
Pooled	true
matrax prf lexical entailment	

Interploated Recall (%)	Precision Averages (%)
0	71.03
10	54.43
20	45.29
30	39.61
40	35.52
50	30.62
60	24.80
70	17.79
80	11.14
90	3.89
100	0.00
Average precision (non-interpolated) for all relevant documents (averaged over queries)	
28.73	

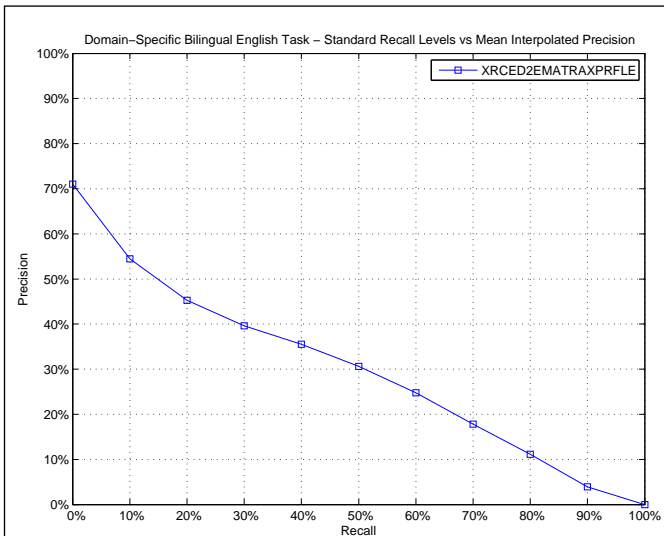

AVERAGE_PRECISION	
Maximum	0.6061
Minimum	0.0001
First Quartile	0.1100
Second Quartile	0.2780
Third Quartile	0.4366
Interquartile range	0.3266
Mean	0.2873
Standard Deviation	0.1928
Lower Outlier Threshold	0.0001
Upper Outlier Threshold	0.6061
Mean With No Outliers	0.2873
Std With No Outliers	0.1928

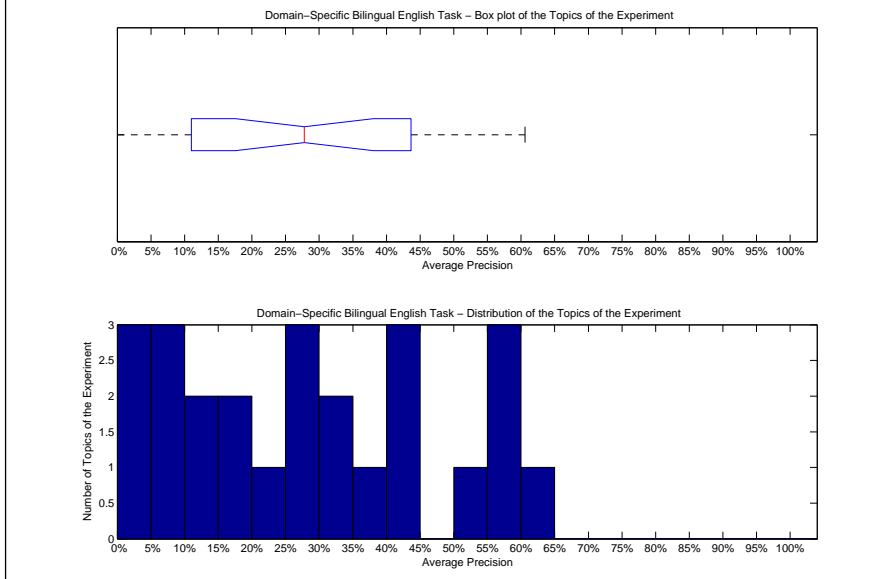

Precision averages (%) for individual queries			
176-DS	56.83	189-DS	2.74
177-DS	15.58	190-DS	19.29
178-DS	29.19	191-DS	8.69
179-DS	27.80	192-DS	0.01
180-DS	58.21	193-DS	44.57
181-DS	30.56	194-DS	43.36
182-DS	6.52	195-DS	57.51
183-DS	14.91	196-DS	26.29
184-DS	38.06	197-DS	50.89
185-DS	9.48	198-DS	43.23
186-DS	4.90	199-DS	22.79
187-DS	34.83	200-DS	11.51
188-DS	60.61		

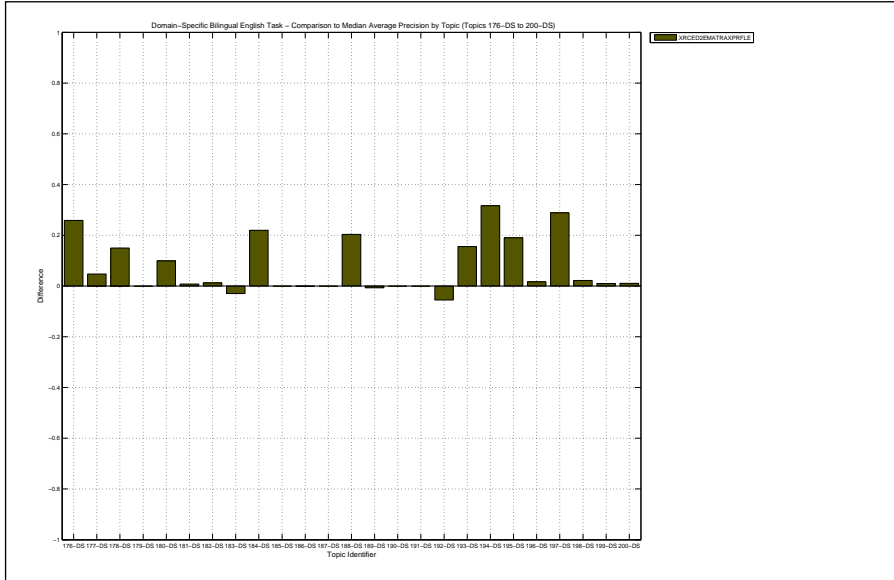

Docs Cutoff Levels	Precision at DCL (%)
5 docs	51.20
10 docs	49.60
15 docs	51.47
20 docs	50.60
30 docs	48.00
100 docs	40.52
200 docs	33.26
500 docs	21.20
1000 docs	13.33
R-Precision (precision after R document retrieved, where R = Relevant retrieved)	
	33.37

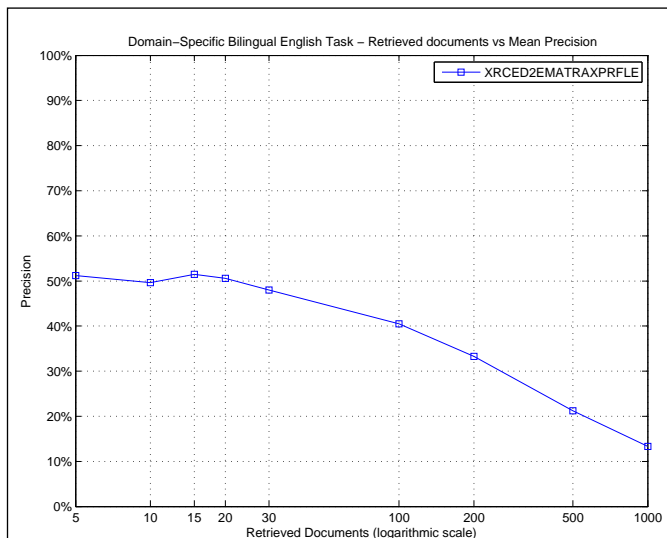

R_PRECISION	
Maximum	0.5965
Minimum	0.0000
First Quartile	0.1959
Second Quartile	0.3333
Third Quartile	0.5096
Interquartile range	0.3137
Mean	0.3337
Standard Deviation	0.1875
Lower Outlier Threshold	0.0000
Upper Outlier Threshold	0.5965
Mean With No Outliers	0.3337
Std With No Outliers	0.1875

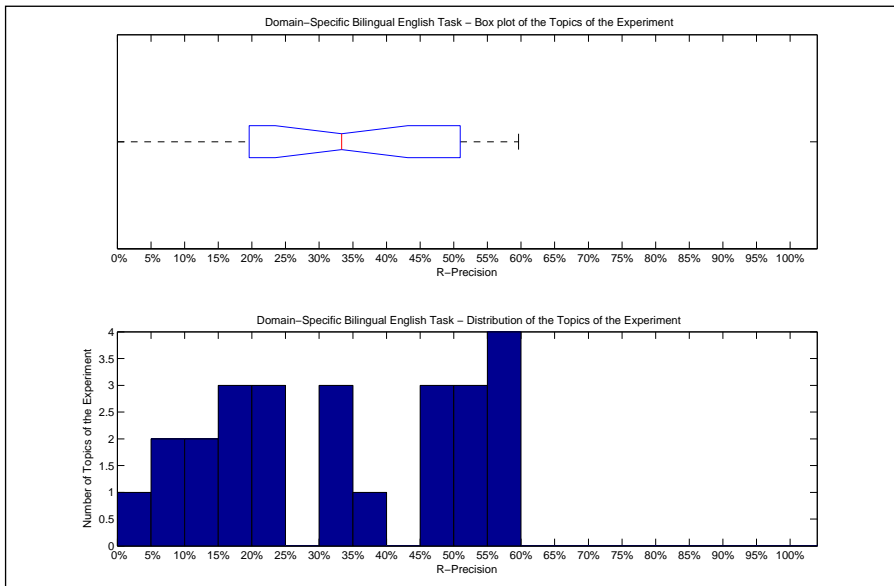

Precision averages (%) for individual queries			
176-DS	56.67	189-DS	6.82
177-DS	19.30	190-DS	24.53
178-DS	34.15	191-DS	14.06
179-DS	33.03	192-DS	0.00
180-DS	56.42	193-DS	50.33
181-DS	38.89	194-DS	52.86
182-DS	11.84	195-DS	58.65
183-DS	23.18	196-DS	33.33
184-DS	45.40	197-DS	54.07
185-DS	19.69	198-DS	49.37
186-DS	5.66	199-DS	19.72
187-DS	46.08	200-DS	20.45
188-DS	59.65		

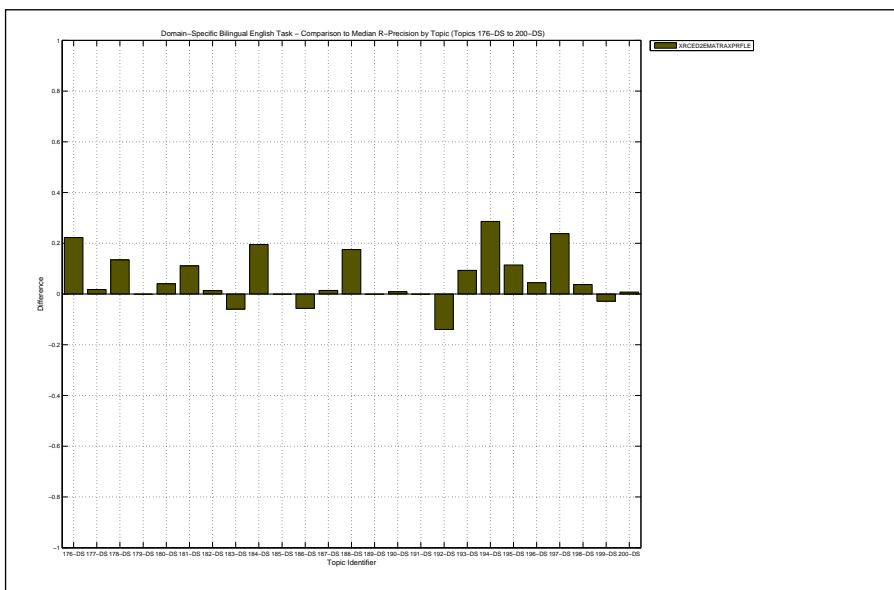

Overall statistics for 25 queries :	
Total number of documents over all queries	
Retrieved	25,000
Relevant	1,471
Relevant retrieved	897
Geometric Mean Average Precision	0.0091
Binary Preference (BPREF)	0.1002

Priority	2
Query Construction	AUTOMATIC
Source Language	German
Topic Fields	title, description
Pooled	true

(See overleaf for description)

Interploated Recall (%)	Precision Averages (%)
0	29.95
10	18.65
20	16.20
30	12.21
40	10.53
50	8.91
60	7.76
70	5.61
80	4.22
90	2.31
100	0.74
Average precision (non-interpolated) for all relevant documents (averaged over queries)	
	9.38

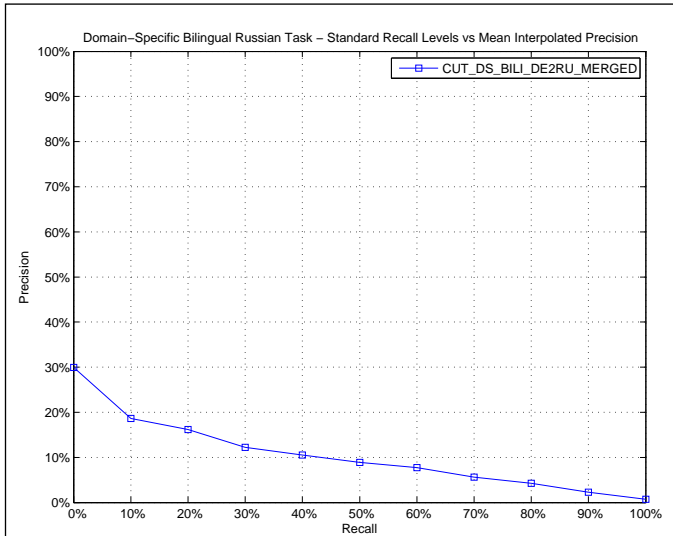

AVERAGE_PRECISION	
Maximum	0.6647
Minimum	0.0000
First Quartile	0.0020
Second Quartile	0.0290
Third Quartile	0.1092
Interquartile range	0.1073
Mean	0.0938
Standard Deviation	0.1564
Lower Outlier Threshold	0.0000
Upper Outlier Threshold	0.2538
Mean With No Outliers	0.0452
Std With No Outliers	0.0628

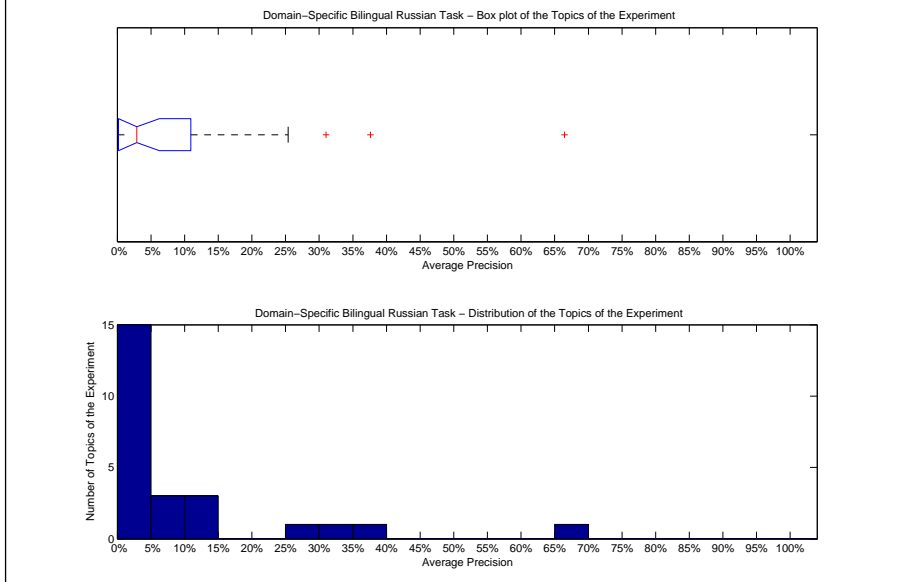

Precision averages (%) for individual queries			
176-DS	0.05	189-DS	1.29
177-DS	5.39	190-DS	0.00
178-DS	0.00	191-DS	0.00
179-DS	1.19	192-DS	3.03
180-DS	0.02	193-DS	9.17
181-DS	0.00	194-DS	3.87
182-DS	25.38	195-DS	13.04
183-DS	31.01	196-DS	6.60
184-DS	2.90	197-DS	1.43
185-DS	0.99	198-DS	37.63
186-DS	10.42	199-DS	0.25
187-DS	66.47	200-DS	12.45
188-DS	1.87		

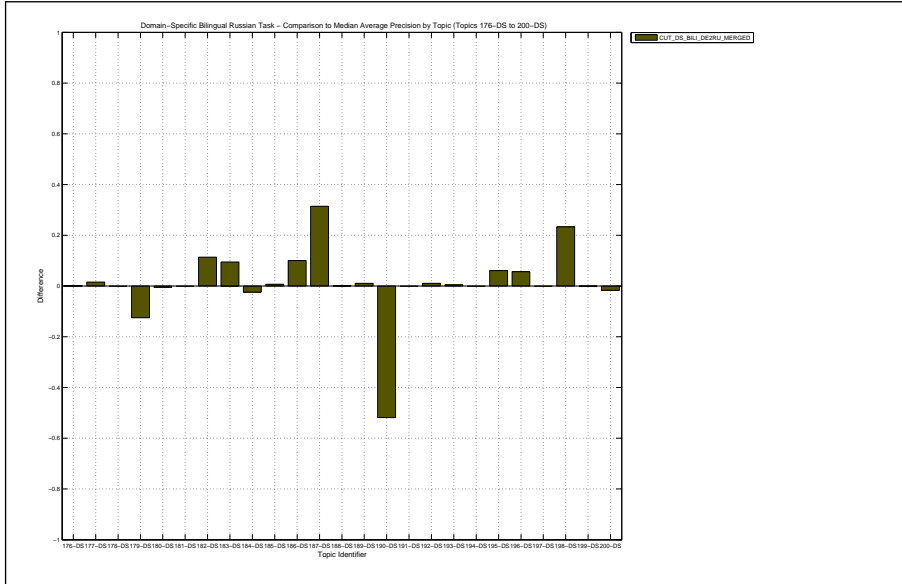

Bilingual DE2RU merged structured and unstructured indices, translated with PROMT translation service

Docs Cutoff Levels	Precision at DCL (%)
5 docs	14.40
10 docs	18.00
15 docs	17.07
20 docs	16.80
30 docs	14.67
100 docs	11.12
200 docs	8.78
500 docs	5.26
1000 docs	3.59
R-Precision (precision after R document retrieved, where R = Relevant retrieved)	
	11.39

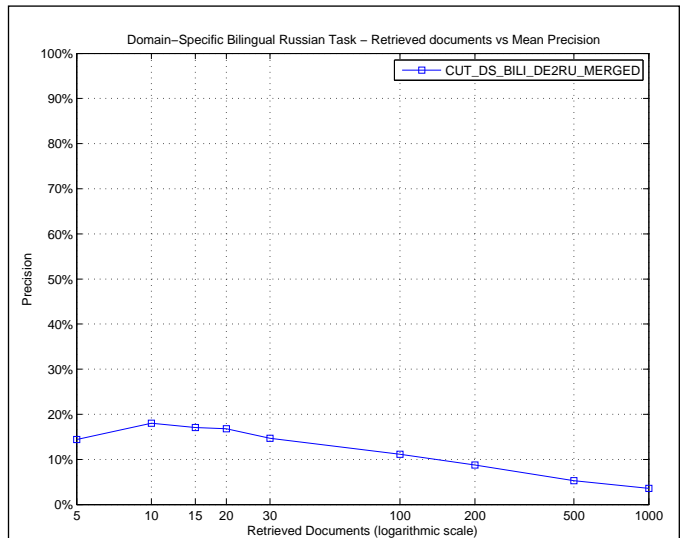

R_PRECISION

Maximum	0.6030
Minimum	0.0000
First Quartile	0.0000
Second Quartile	0.0556
Third Quartile	0.1963
Interquartile range	0.1963
Mean	0.1139
Standard Deviation	0.1557
Lower Outlier Threshold	0.0000
Upper Outlier Threshold	0.4480
Mean With No Outliers	0.0935
Std With No Outliers	0.1203

Domain-Specific Bilingual Russian Task – Box plot of the Topics of the Experiment

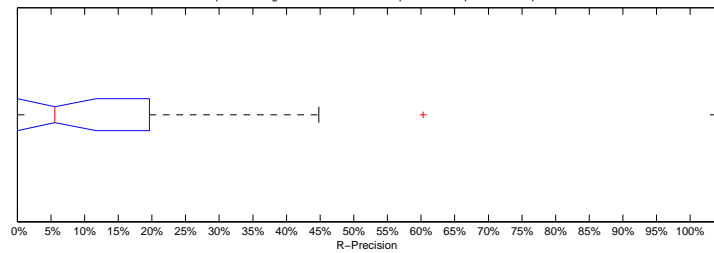

Domain-Specific Bilingual Russian Task – Distribution of the Topics of the Experiment

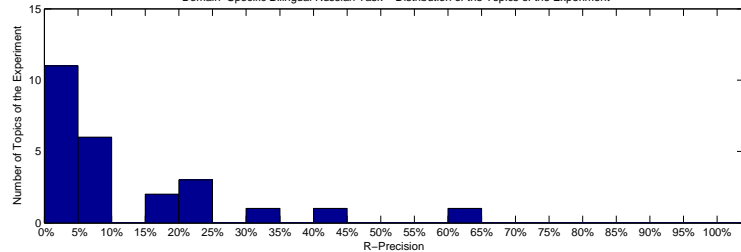

Precision averages (%) for individual queries

176-DS	0.00	189-DS	0.00
177-DS	20.00	190-DS	0.00
178-DS	0.00	191-DS	0.00
179-DS	4.17	192-DS	0.00
180-DS	0.00	193-DS	16.00
181-DS	0.00	194-DS	6.30
182-DS	24.49	195-DS	23.36
183-DS	30.19	196-DS	0.00
184-DS	5.45	197-DS	9.68
185-DS	5.56	198-DS	44.80
186-DS	9.09	199-DS	0.00
187-DS	60.30	200-DS	19.51
188-DS	5.81		

Domain-Specific Bilingual Russian Task – Comparison to Median R-Precision by Topic (Topic 176-DS to 200-DS)

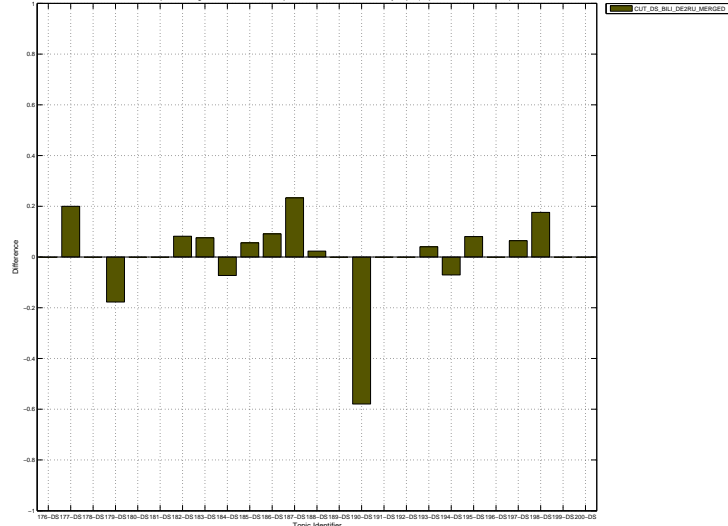

Overall statistics for 25 queries :	
Total number of documents over all queries	
Retrieved	25,000
Relevant	1,471
Relevant retrieved	897
Geometric Mean Average Precision	0.0092
Binary Preference (BPREF)	0.1002

Priority	3
Query Construction	AUTOMATIC
Source Language	German
Topic Fields	title, description
Pooled	true

(See overleaf for description)

Interploated Recall (%)	Precision Averages (%)
0	29.78
10	18.48
20	16.13
30	12.14
40	10.45
50	8.82
60	7.81
70	5.62
80	4.22
90	2.35
100	0.78
Average precision (non-interpolated) for all relevant documents (averaged over queries)	
	9.35

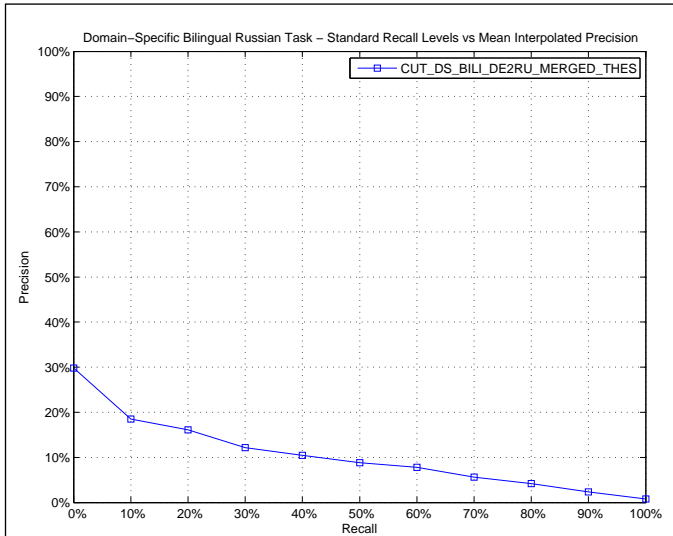

AVERAGE_PRECISION	
Maximum	0.6647
Minimum	0.0000
First Quartile	0.0024
Second Quartile	0.0290
Third Quartile	0.1092
Interquartile range	0.1068
Mean	0.0935
Standard Deviation	0.1565
Lower Outlier Threshold	0.0000
Upper Outlier Threshold	0.2538
Mean With No Outliers	0.0448
Std With No Outliers	0.0627

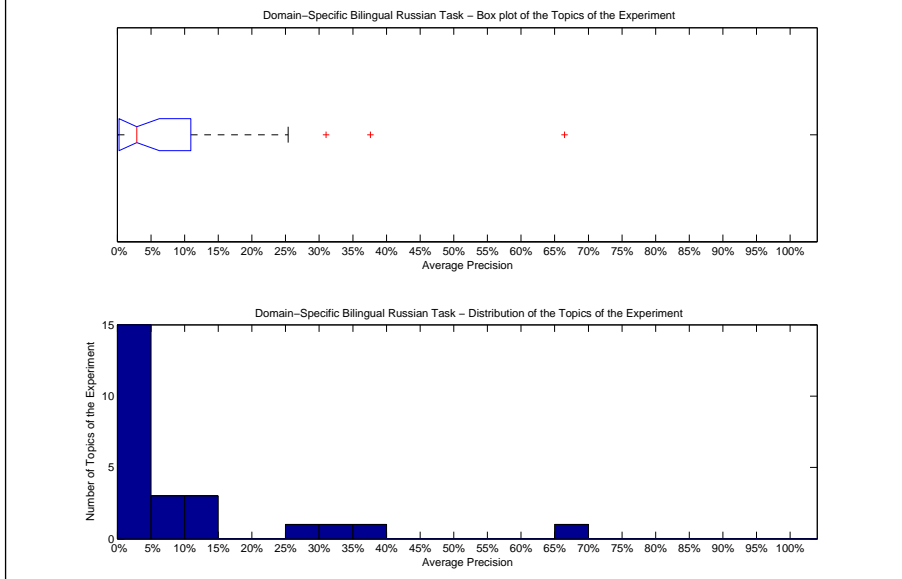

Precision averages (%) for individual queries			
176-DS	0.05	189-DS	1.29
177-DS	5.39	190-DS	0.00
178-DS	0.00	191-DS	0.00
179-DS	1.19	192-DS	3.03
180-DS	0.02	193-DS	9.17
181-DS	0.00	194-DS	3.87
182-DS	25.38	195-DS	13.04
183-DS	31.01	196-DS	5.73
184-DS	2.90	197-DS	1.43
185-DS	0.99	198-DS	37.63
186-DS	10.42	199-DS	0.31
187-DS	66.47	200-DS	12.45
188-DS	1.87		

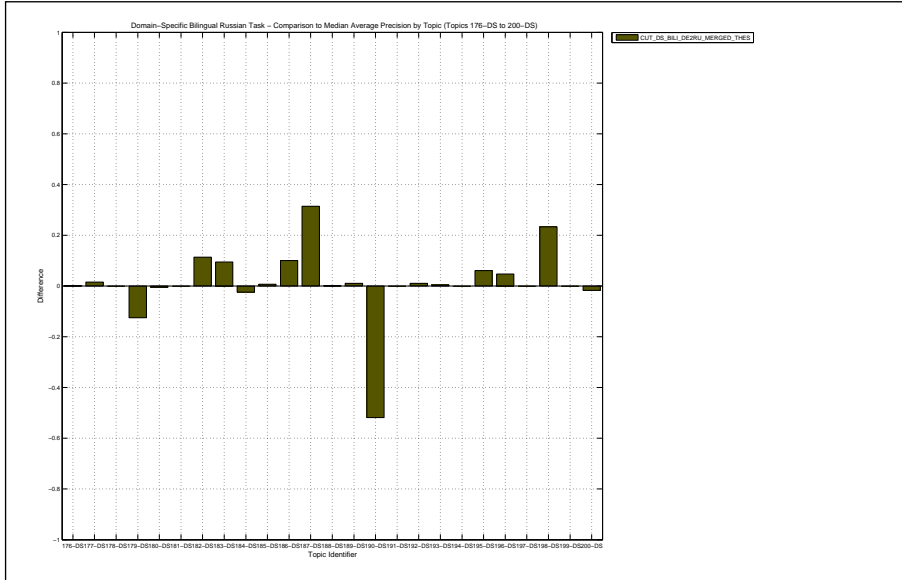

Bilingual DE2RU merged structured and unstructured indices, translated with PROMT translation service with utilisation of the provided thesaurus

Docs Cutoff Levels	Precision at DCL (%)
5 docs	14.40
10 docs	17.60
15 docs	16.80
20 docs	16.80
30 docs	14.53
100 docs	11.12
200 docs	8.80
500 docs	5.26
1000 docs	3.59
R-Precision (precision after R document retrieved, where R = Relevant retrieved)	
	11.39

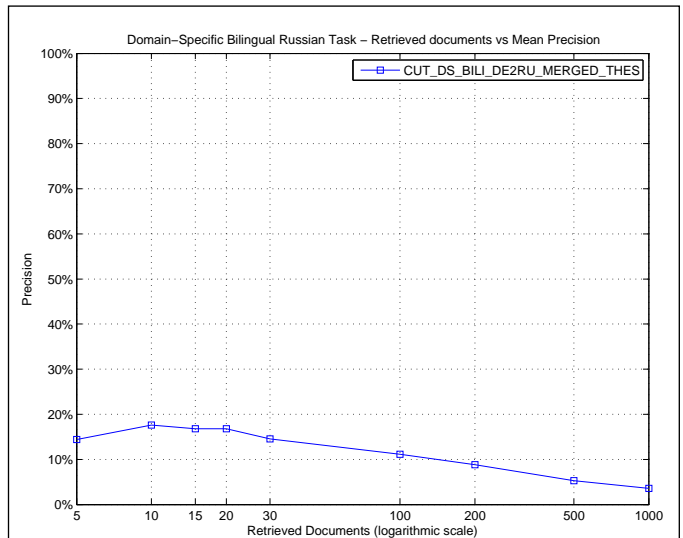

R_PRECISION	
Maximum	0.6030
Minimum	0.0000
First Quartile	0.0000
Second Quartile	0.0556
Third Quartile	0.1963
Interquartile range	0.1963
Mean	0.1139
Standard Deviation	0.1557
Lower Outlier Threshold	0.0000
Upper Outlier Threshold	0.4480
Mean With No Outliers	0.0935
Std With No Outliers	0.1203

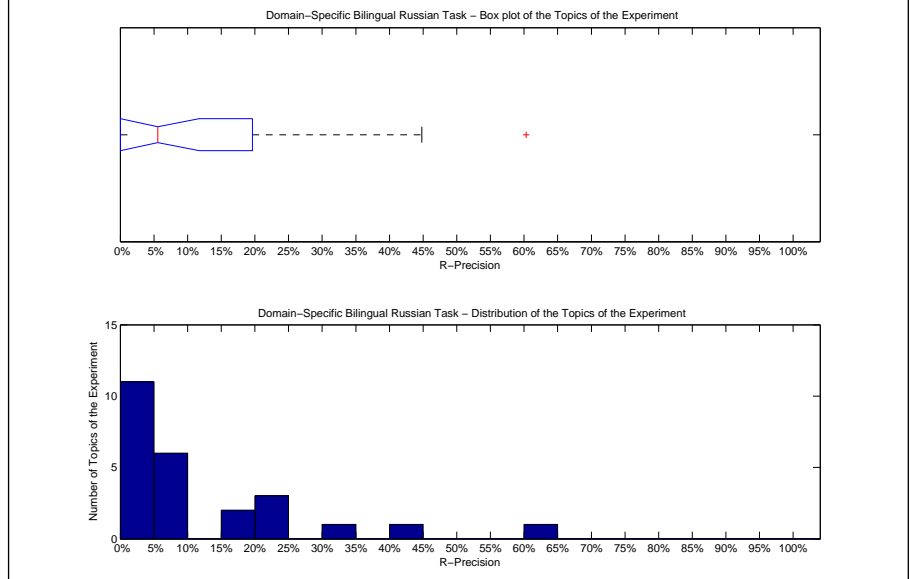

Precision averages (%) for individual queries			
176-DS	0.00	189-DS	0.00
177-DS	20.00	190-DS	0.00
178-DS	0.00	191-DS	0.00
179-DS	4.17	192-DS	0.00
180-DS	0.00	193-DS	16.00
181-DS	0.00	194-DS	6.30
182-DS	24.49	195-DS	23.36
183-DS	30.19	196-DS	0.00
184-DS	5.45	197-DS	9.68
185-DS	5.56	198-DS	44.80
186-DS	9.09	199-DS	0.00
187-DS	60.30	200-DS	19.51
188-DS	5.81		

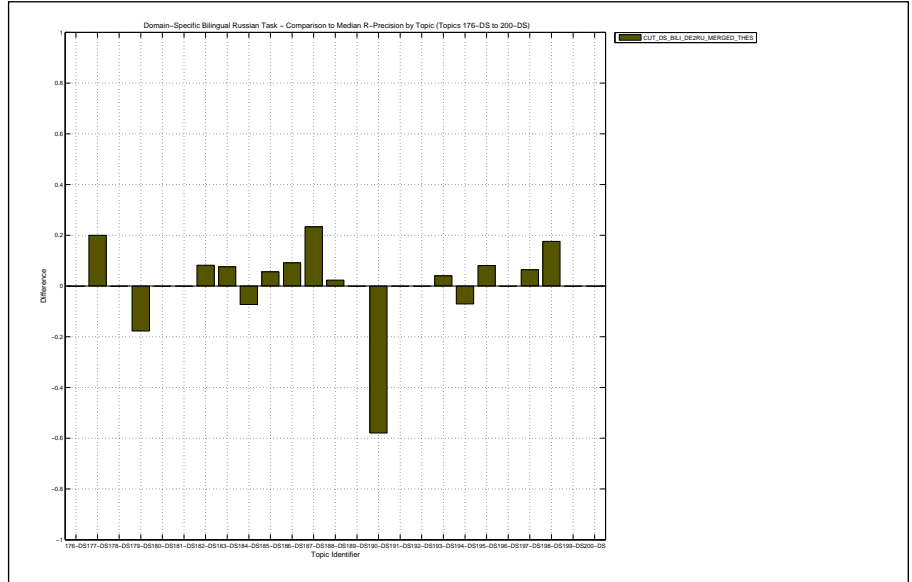

Overall statistics for 25 queries :	
Total number of documents over all queries	
Retrieved	25,000
Relevant	1,471
Relevant retrieved	1,017
Geometric Mean Average Precision	0.0177
Binary Preference (BPREF)	0.1177

Priority	1
Query Construction	AUTOMATIC
Source Language	English
Topic Fields	title, description
Pooled	true
Bilingual EN2RU merged structured and unstructured indices, translated with Google Translate (beta)	

Interpolated Recall (%)	Precision Averages (%)
0	38.04
10	21.38
20	18.82
30	14.68
40	12.43
50	11.70
60	9.01
70	5.53
80	4.79
90	4.07
100	0.51
Average precision (non-interpolated) for all relevant documents (averaged over queries)	
11.41	

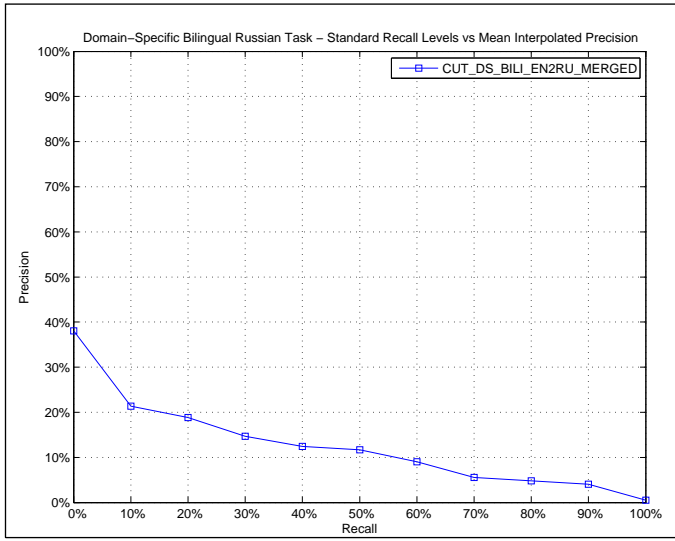

AVERAGE_PRECISION	
Maximum	0.7413
Minimum	0.0000
First Quartile	0.0047
Second Quartile	0.0382
Third Quartile	0.1674
Interquartile range	0.1627
Mean	0.1141
Standard Deviation	0.1649
Lower Outlier Threshold	0.0000
Upper Outlier Threshold	0.3505
Mean With No Outliers	0.0880
Std With No Outliers	0.1027

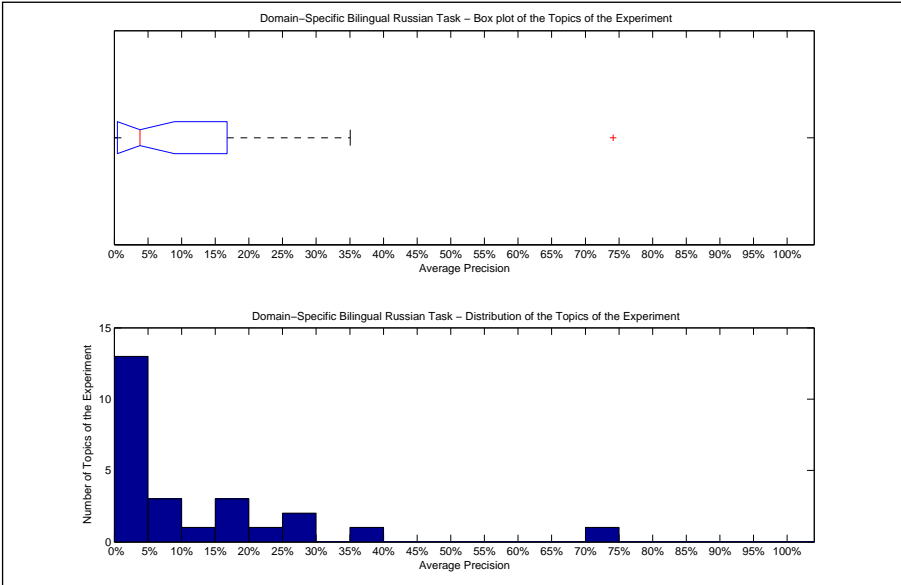

Precision averages (%) for individual queries			
176-DS	17.20	189-DS	0.25
177-DS	3.82	190-DS	74.13
178-DS	0.00	191-DS	0.00
179-DS	26.91	192-DS	2.13
180-DS	0.52	193-DS	8.25
181-DS	0.00	194-DS	11.47
182-DS	16.53	195-DS	16.59
183-DS	26.45	196-DS	1.68
184-DS	7.68	197-DS	2.71
185-DS	1.47	198-DS	20.54
186-DS	0.19	199-DS	0.31
187-DS	35.05	200-DS	8.12
188-DS	3.35		

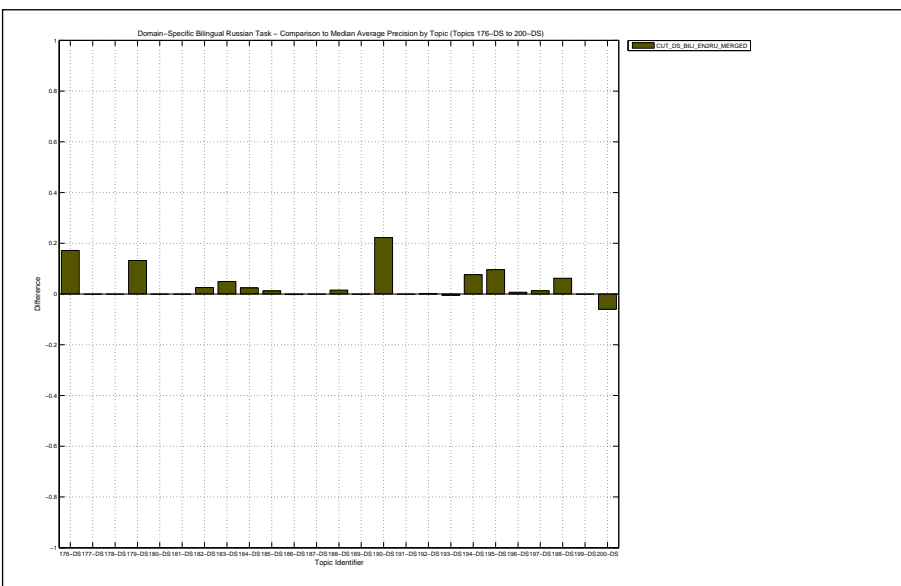

Docs Cutoff Levels	Precision at DCL (%)
5 docs	20.00
10 docs	20.00
15 docs	18.40
20 docs	18.40
30 docs	16.67
100 docs	15.12
200 docs	11.12
500 docs	6.26
1000 docs	4.07
R-Precision (precision after R document retrieved, where R = Relevant retrieved)	
	13.27

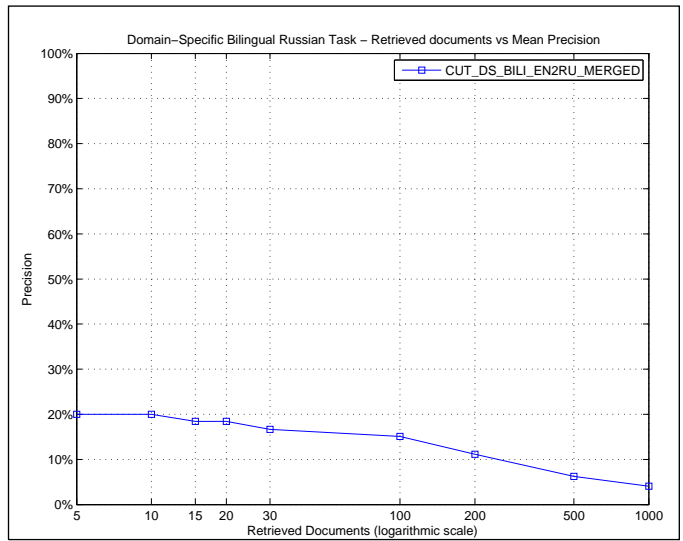

R_PRECISION	
Maximum	0.7460
Minimum	0.0000
First Quartile	0.0000
Second Quartile	0.0814
Third Quartile	0.2175
Interquartile range	0.2175
Mean	0.1327
Standard Deviation	0.1775
Lower Outlier Threshold	0.0000
Upper Outlier Threshold	0.3701
Mean With No Outliers	0.1071
Std With No Outliers	0.1259

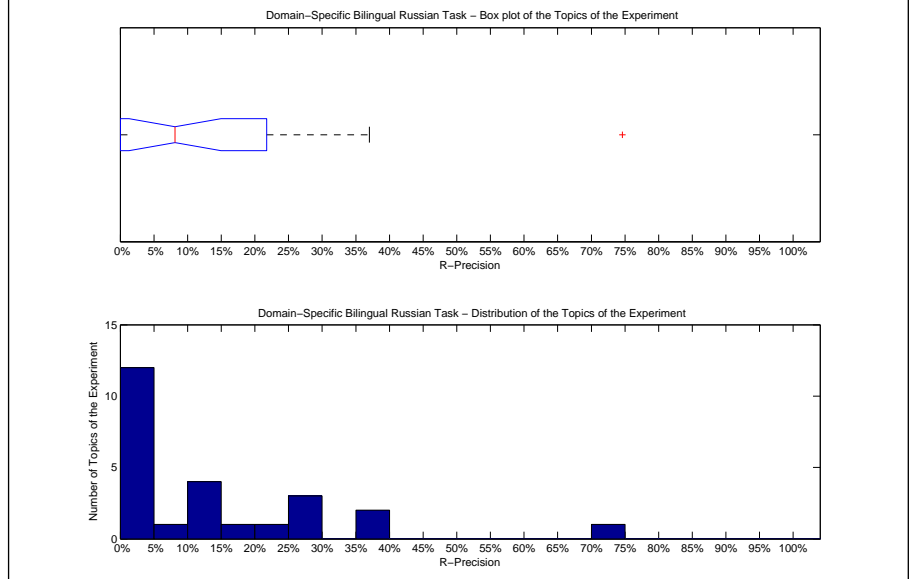

Precision averages (%) for individual queries			
176-DS	0.00	189-DS	0.00
177-DS	10.00	190-DS	74.60
178-DS	0.00	191-DS	0.00
179-DS	35.42	192-DS	0.00
180-DS	2.94	193-DS	12.00
181-DS	0.00	194-DS	14.96
182-DS	16.33	195-DS	27.01
183-DS	28.30	196-DS	0.00
184-DS	20.00	197-DS	3.23
185-DS	0.00	198-DS	29.60
186-DS	0.00	199-DS	0.00
187-DS	37.01	200-DS	12.20
188-DS	8.14		

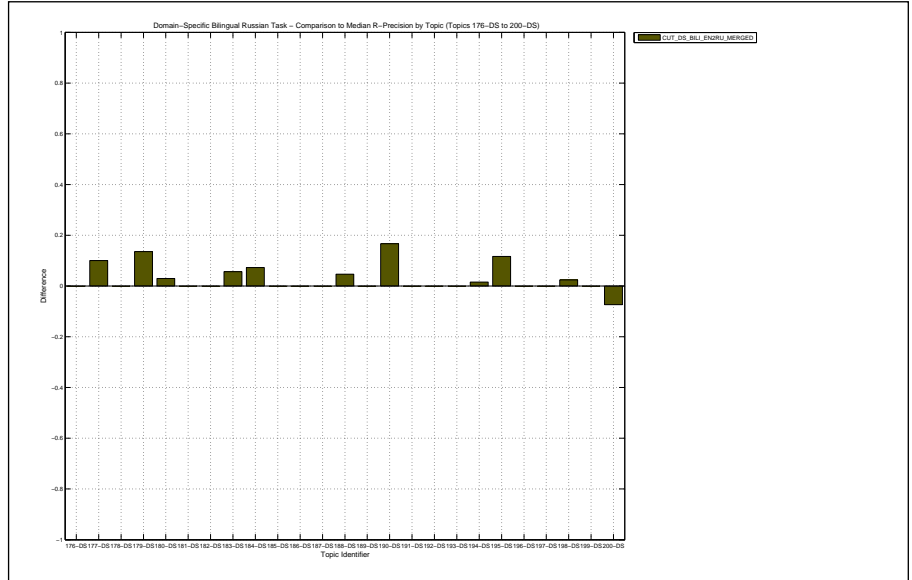

Overall statistics for 25 queries :	
Total number of documents over all queries	
Retrieved	25,000
Relevant	1,471
Relevant retrieved	343
Geometric Mean Average Precision	0.0005
Binary Preference (BPREF)	0.0265

Priority	1
Query Construction	AUTOMATIC
Source Language	German
Topic Fields	title, description
Pooled	true
DE->RU using powertrans retrieval using Class	
Clusters merged with T2FB	

Interploated Recall (%)	Precision Averages (%)
0	19.24
10	5.17
20	3.58
30	3.13
40	2.83
50	2.37
60	1.97
70	1.45
80	1.13
90	0.66
100	0.24
Average precision (non-interpolated) for all relevant documents (averaged over queries)	
	2.69

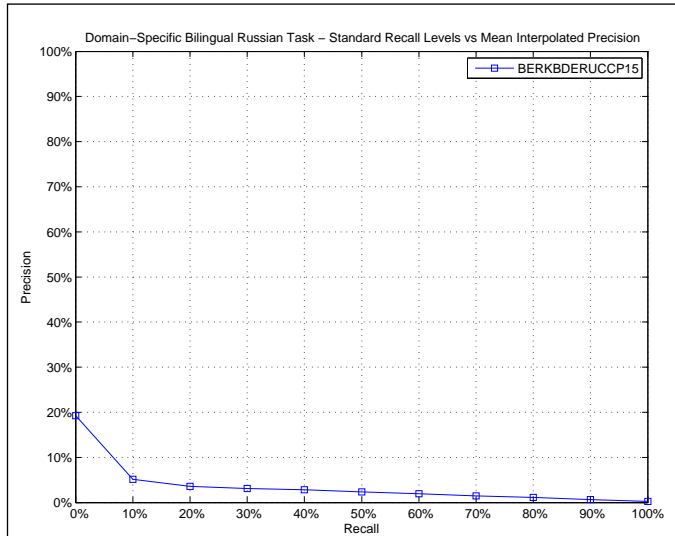

AVERAGE_PRECISION	
Maximum	0.2292
Minimum	0.0000
First Quartile	0.0000
Second Quartile	0.0010
Third Quartile	0.0095
Interquartile range	0.0095
Mean	0.0269
Standard Deviation	0.0629
Lower Outlier Threshold	0.0000
Upper Outlier Threshold	0.0197
Mean With No Outliers	0.0029
Std With No Outliers	0.0053

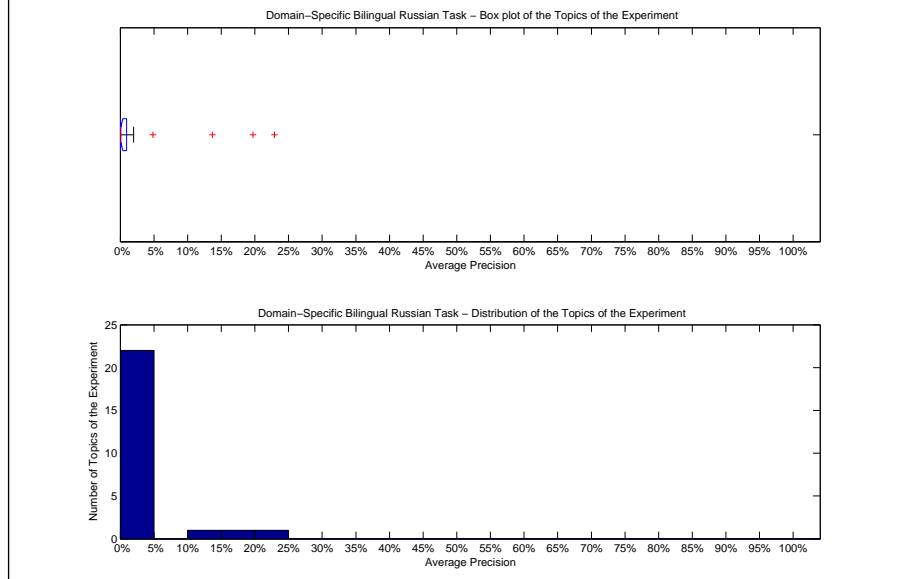

Precision averages (%) for individual queries			
176-DS	0.00	189-DS	0.79
177-DS	1.45	190-DS	0.01
178-DS	0.00	191-DS	0.00
179-DS	13.70	192-DS	0.27
180-DS	0.00	193-DS	0.10
181-DS	0.00	194-DS	0.69
182-DS	0.00	195-DS	0.23
183-DS	22.92	196-DS	0.03
184-DS	0.00	197-DS	0.00
185-DS	0.00	198-DS	4.84
186-DS	0.48	199-DS	0.10
187-DS	0.00	200-DS	19.70
188-DS	1.97		

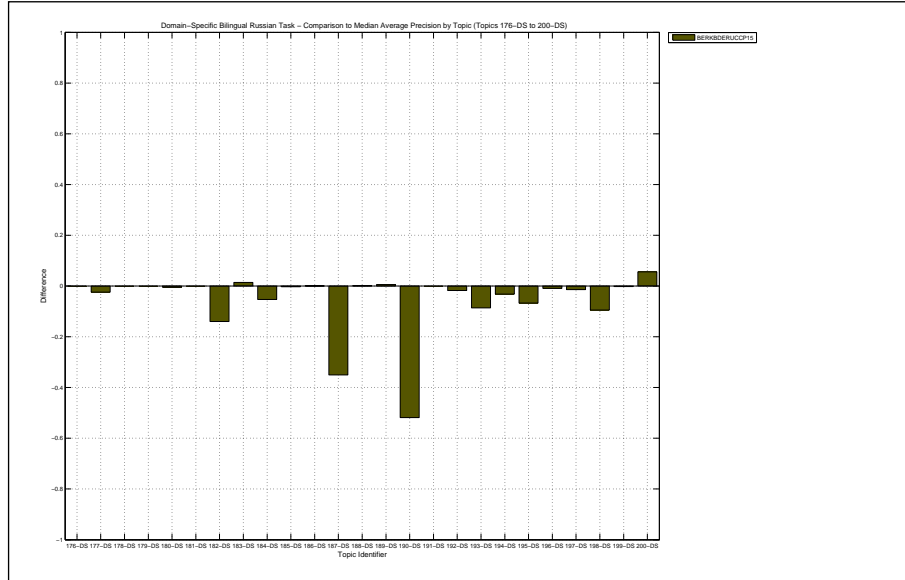

Docs Cutoff Levels	Precision at DCL (%)
5 docs	7.20
10 docs	5.60
15 docs	5.33
20 docs	5.00
30 docs	4.27
100 docs	4.00
200 docs	2.96
500 docs	1.96
1000 docs	1.37
R-Precision (precision after R document retrieved, where R = Relevant retrieved)	
	3.86

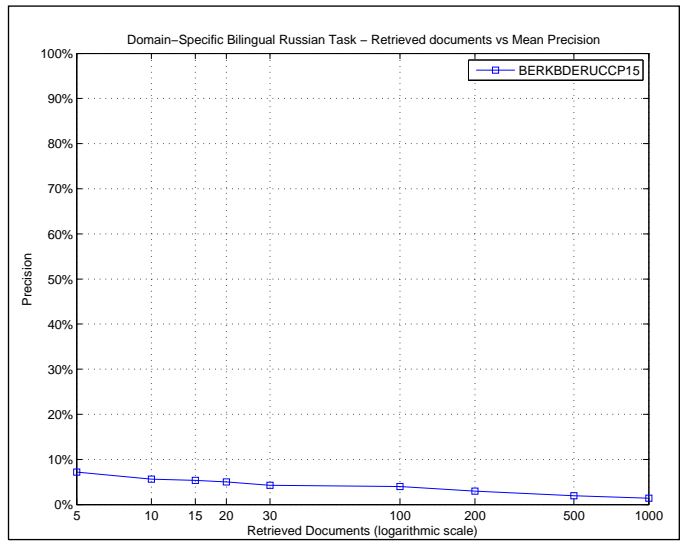

R_PRECISION	
Maximum	0.2453
Minimum	0.0000
First Quartile	0.0000
Second Quartile	0.0000
Third Quartile	0.0360
Interquartile range	0.0360
Mean	0.0386
Standard Deviation	0.0781
Lower Outlier Threshold	0.0000
Upper Outlier Threshold	0.0500
Mean With No Outliers	0.0068
Std With No Outliers	0.0151

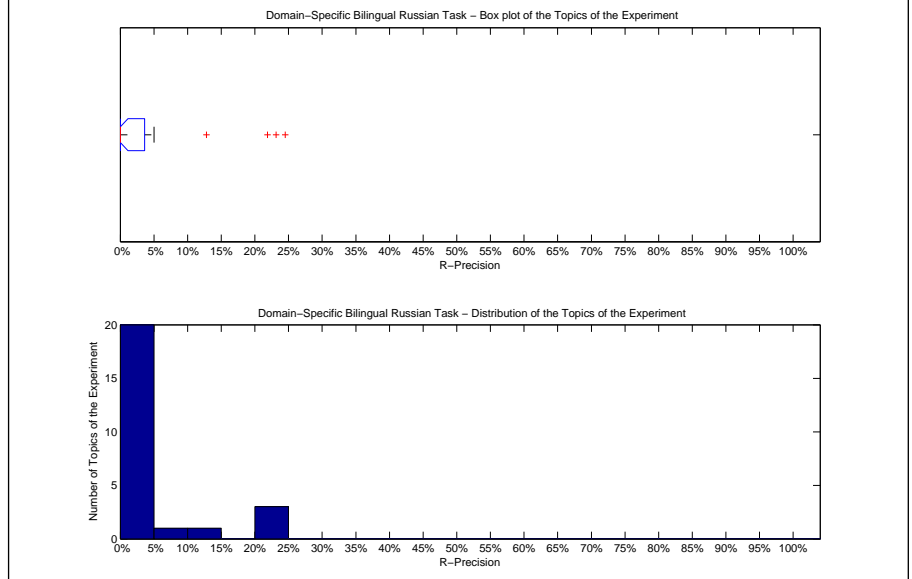

Precision averages (%) for individual queries			
176-DS	0.00	189-DS	5.00
177-DS	0.00	190-DS	0.00
178-DS	0.00	191-DS	0.00
179-DS	21.88	192-DS	0.00
180-DS	0.00	193-DS	0.00
181-DS	0.00	194-DS	3.94
182-DS	0.00	195-DS	1.46
183-DS	24.53	196-DS	0.00
184-DS	0.00	197-DS	0.00
185-DS	0.00	198-DS	12.80
186-DS	0.00	199-DS	0.00
187-DS	0.30	200-DS	23.17
188-DS	3.49		

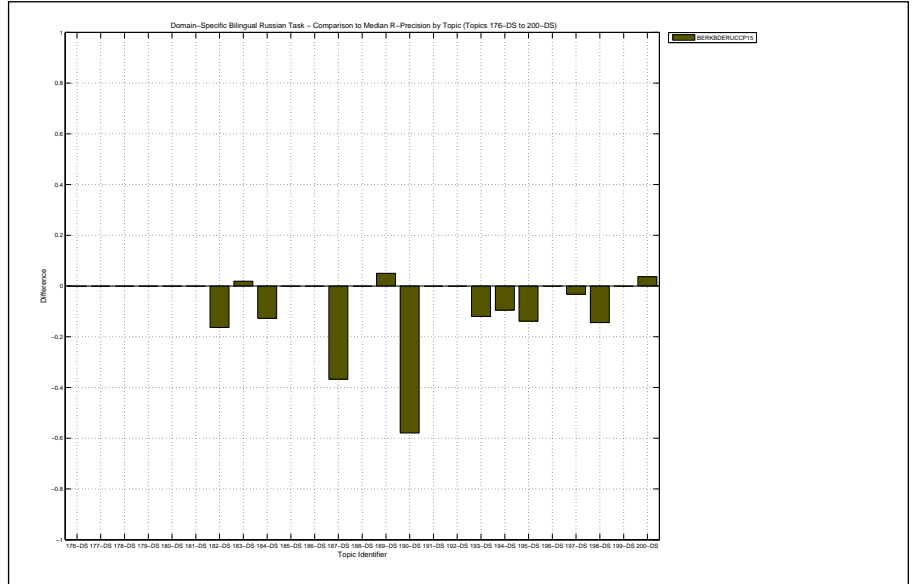

Overall statistics for 25 queries :	
Total number of documents over all queries	
Retrieved	25,000
Relevant	1,471
Relevant retrieved	339
Geometric Mean Average Precision	0.0004
Binary Preference (BPREF)	0.0285

Priority	2
Query Construction	AUTOMATIC
Source Language	German
Topic Fields	title, description
Pooled	true
DE->RU using powertrans translation and retrieval using Thesaurus lookup merged with T2FB	

Interploated Recall (%)	Precision Averages (%)
0	18.57
10	4.85
20	4.01
30	3.41
40	2.99
50	2.58
60	2.42
70	1.69
80	1.21
90	0.67
100	0.01
Average precision (non-interpolated) for all relevant documents (averaged over queries)	
	2.85

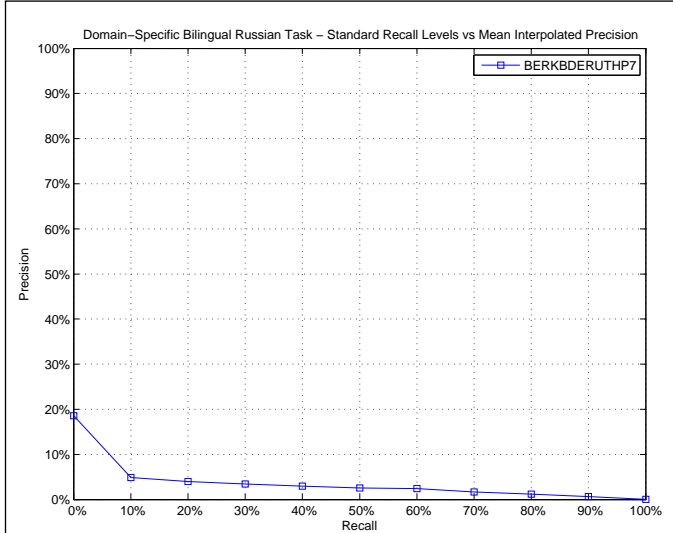

AVERAGE_PRECISION	
Maximum	0.2513
Minimum	0.0000
First Quartile	0.0000
Second Quartile	0.0002
Third Quartile	0.0069
Interquartile range	0.0069
Mean	0.0285
Standard Deviation	0.0686
Lower Outlier Threshold	0.0000
Upper Outlier Threshold	0.0072
Mean With No Outliers	0.0015
Std With No Outliers	0.0026

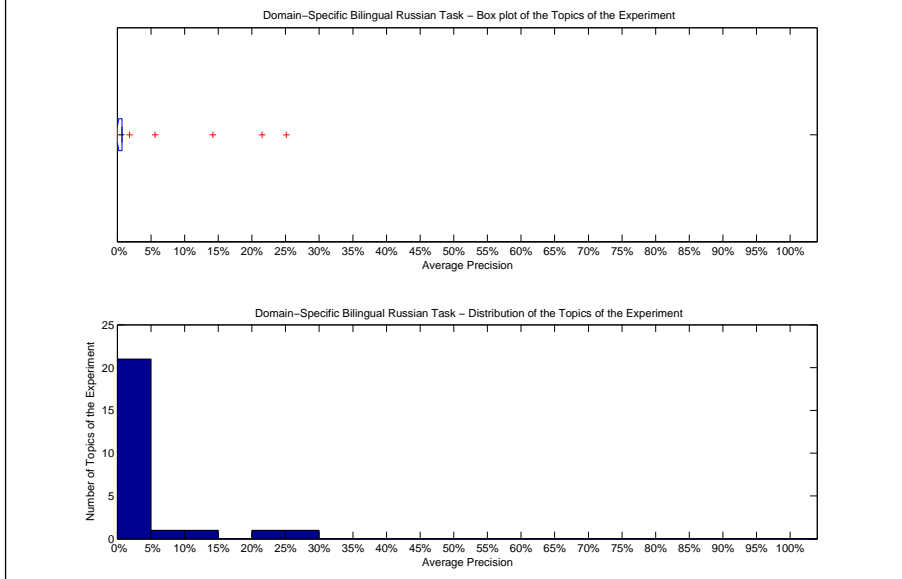

Precision averages (%) for individual queries			
176-DS	0.00	189-DS	0.72
177-DS	0.66	190-DS	0.01
178-DS	0.00	191-DS	0.00
179-DS	14.18	192-DS	0.23
180-DS	0.00	193-DS	0.00
181-DS	0.00	194-DS	0.68
182-DS	0.00	195-DS	0.23
183-DS	21.54	196-DS	0.02
184-DS	0.00	197-DS	0.00
185-DS	0.00	198-DS	5.63
186-DS	0.43	199-DS	0.05
187-DS	0.00	200-DS	25.13
188-DS	1.81		

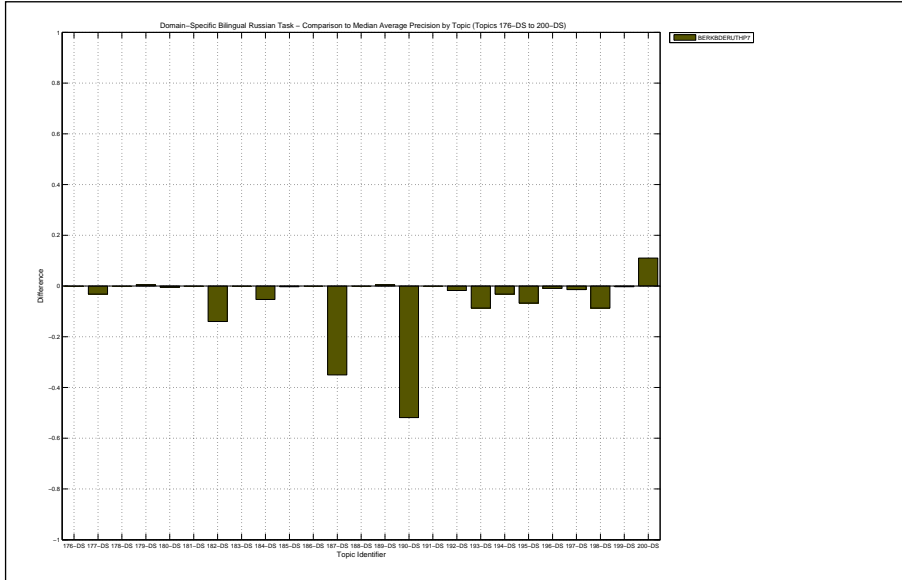

Docs Cutoff Levels	Precision at DCL (%)
5 docs	7.20
10 docs	6.00
15 docs	5.87
20 docs	4.80
30 docs	4.53
100 docs	4.00
200 docs	3.02
500 docs	2.03
1000 docs	1.36
R-Precision (precision after R document retrieved, where R = Relevant retrieved)	
	4.07

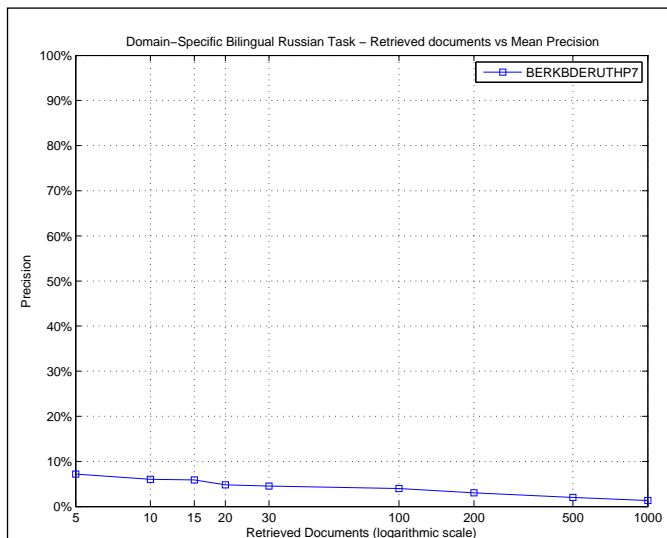

R_PRECISION	
Maximum	0.2927
Minimum	0.0000
First Quartile	0.0000
Second Quartile	0.0000
Third Quartile	0.0360
Interquartile range	0.0360
Mean	0.0407
Standard Deviation	0.0835
Lower Outlier Threshold	0.0000
Upper Outlier Threshold	0.0500
Mean With No Outliers	0.0069
Std With No Outliers	0.0150

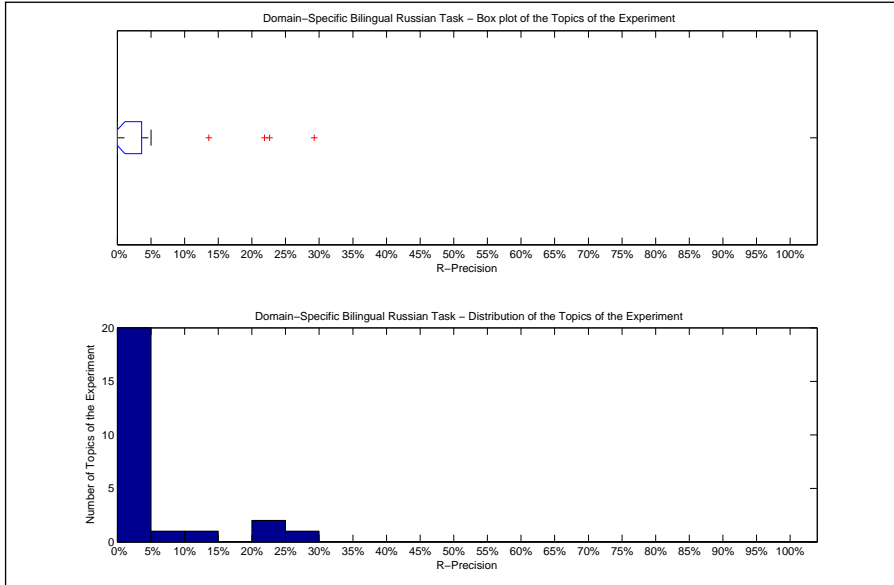

Precision averages (%) for individual queries			
176-DS	0.00	189-DS	5.00
177-DS	0.00	190-DS	0.00
178-DS	0.00	191-DS	0.00
179-DS	21.88	192-DS	0.00
180-DS	0.00	193-DS	0.00
181-DS	0.00	194-DS	3.94
182-DS	0.00	195-DS	1.46
183-DS	22.64	196-DS	0.00
184-DS	0.00	197-DS	0.00
185-DS	0.00	198-DS	13.60
186-DS	0.00	199-DS	0.00
187-DS	0.60	200-DS	29.27
188-DS	3.49		

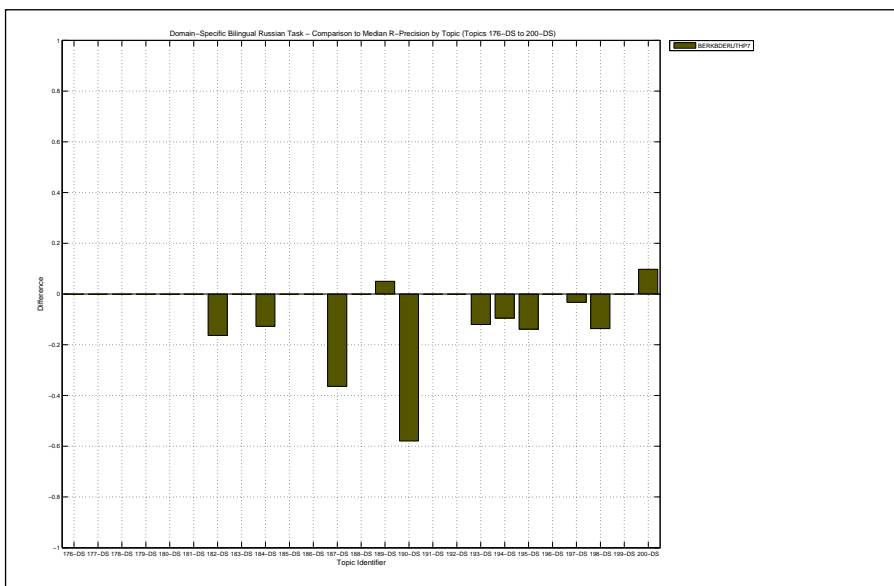

Overall statistics for 25 queries :	
Total number of documents over all queries	
Retrieved	25,000
Relevant	1,471
Relevant retrieved	1,053
Geometric Mean Average Precision	0.0114
Binary Preference (BPREF)	0.1476

Priority	3
Query Construction	AUTOMATIC
Source Language	English
Topic Fields	title, description
Pooled	true
EN->RU using powertrans retrieval using Class Clusters merged with T2FB	

Interploated Recall (%)	Precision Averages (%)
0	32.75
10	24.28
20	20.54
30	19.29
40	16.63
50	14.78
60	12.89
70	10.49
80	6.83
90	2.33
100	0.02
Average precision (non-interpolated) for all relevant documents (averaged over queries)	
	13.48

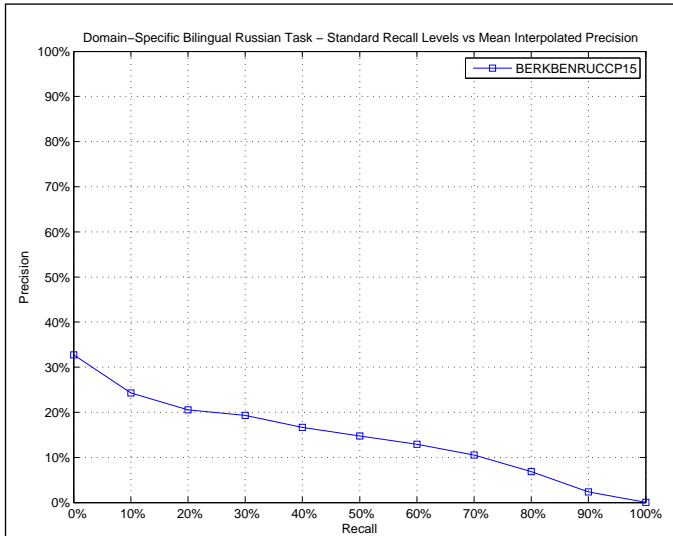

AVERAGE_PRECISION	
Maximum	0.6700
Minimum	0.0000
First Quartile	0.0042
Second Quartile	0.0335
Third Quartile	0.1610
Interquartile range	0.1568
Mean	0.1348
Standard Deviation	0.1987
Lower Outlier Threshold	0.0000
Upper Outlier Threshold	0.3383
Mean With No Outliers	0.0585
Std With No Outliers	0.0864

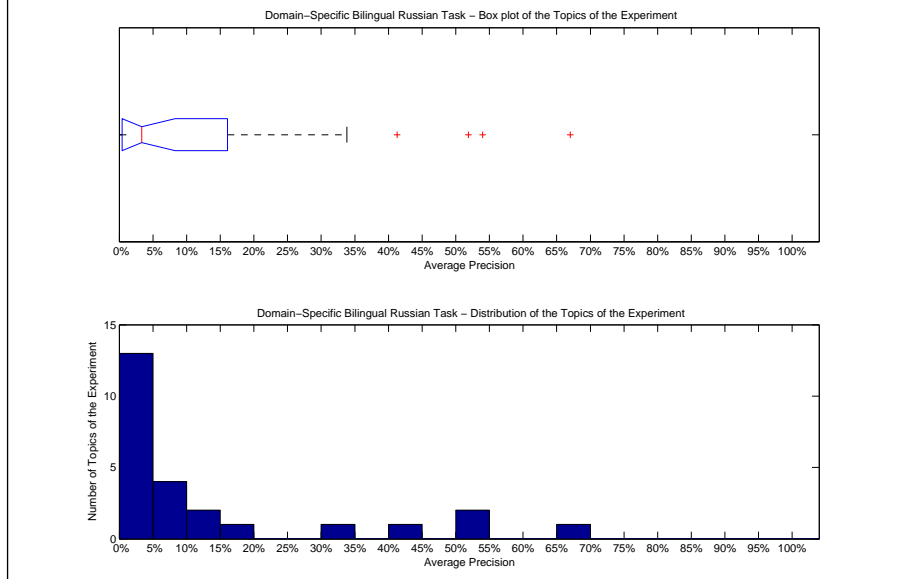

Precision averages (%) for individual queries			
176-DS	0.00	189-DS	0.03
177-DS	1.48	190-DS	51.86
178-DS	0.00	191-DS	0.00
179-DS	33.83	192-DS	0.55
180-DS	0.86	193-DS	8.72
181-DS	0.00	194-DS	67.00
182-DS	13.61	195-DS	6.95
183-DS	14.95	196-DS	0.97
184-DS	41.29	197-DS	8.55
185-DS	0.65	198-DS	7.96
186-DS	0.39	199-DS	3.35
187-DS	54.01	200-DS	19.55
188-DS	0.43		

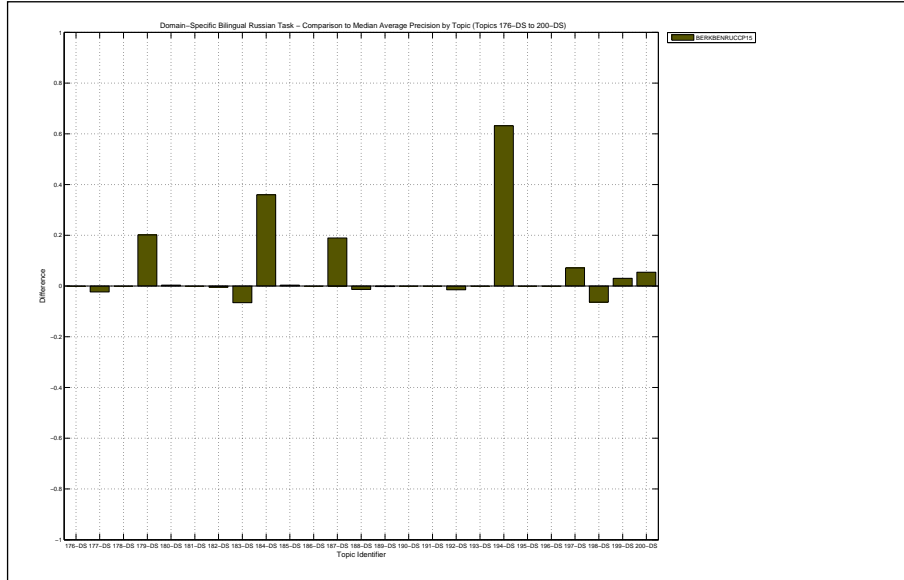

Docs Cutoff Levels	Precision at DCL (%)
5 docs	18.40
10 docs	20.40
15 docs	20.27
20 docs	20.00
30 docs	19.87
100 docs	18.12
200 docs	12.40
500 docs	6.98
1000 docs	4.21
R-Precision (precision after R document retrieved, where R = Relevant retrieved)	
	15.28

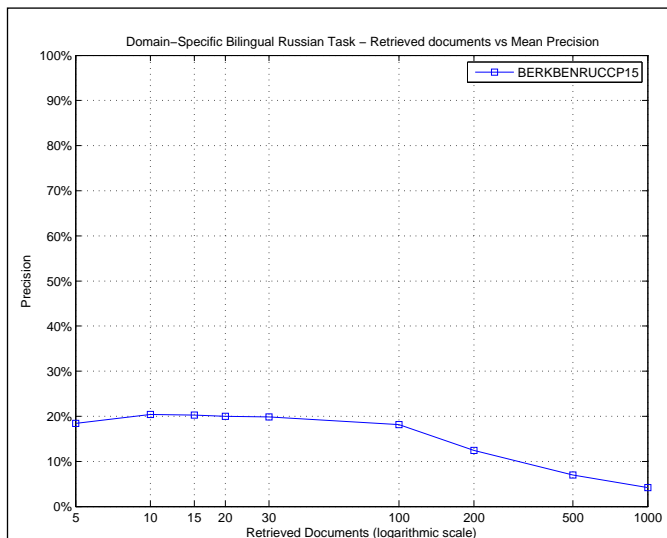

R_PRECISION	
Maximum	0.7402
Minimum	0.0000
First Quartile	0.0000
Second Quartile	0.0000
Third Quartile	0.2147
Interquartile range	0.2147
Mean	0.1528
Standard Deviation	0.2186
Lower Outlier Threshold	0.0000
Upper Outlier Threshold	0.4985
Mean With No Outliers	0.1087
Std With No Outliers	0.1616

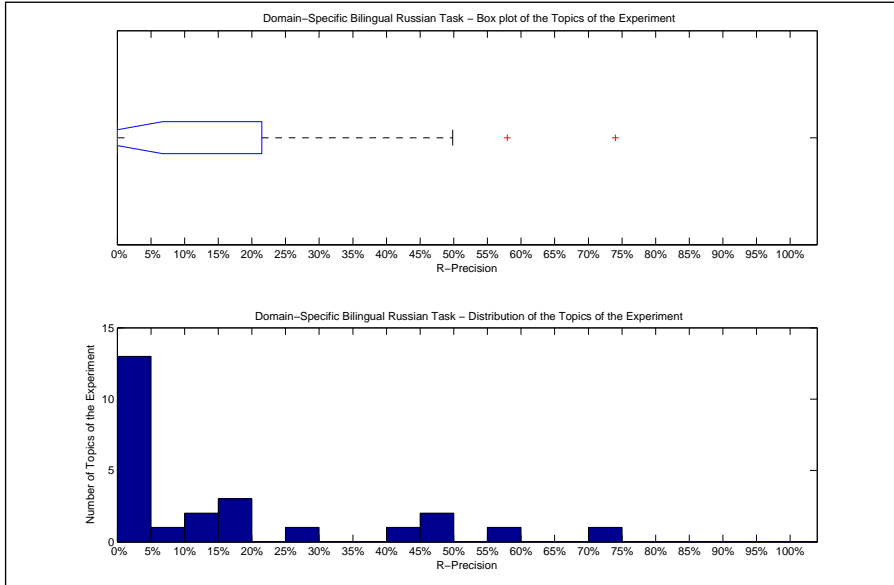

Precision averages (%) for individual queries			
176-DS	0.00	189-DS	0.00
177-DS	0.00	190-DS	57.94
178-DS	0.00	191-DS	0.00
179-DS	40.62	192-DS	0.00
180-DS	0.00	193-DS	12.00
181-DS	0.00	194-DS	74.02
182-DS	14.29	195-DS	15.33
183-DS	18.87	196-DS	0.00
184-DS	47.27	197-DS	6.45
185-DS	0.00	198-DS	16.00
186-DS	0.00	199-DS	0.00
187-DS	49.85	200-DS	29.27
188-DS	0.00		

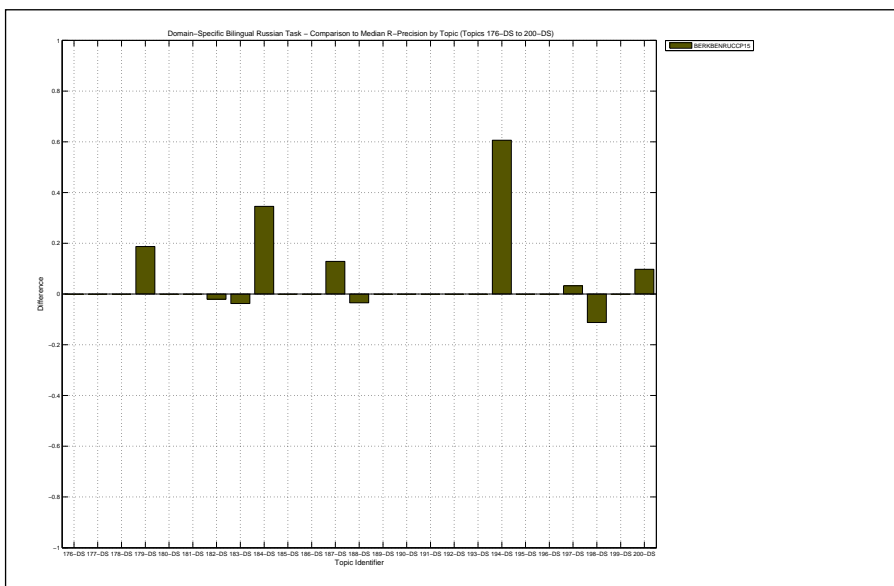

Overall statistics for 25 queries :	
Total number of documents over all queries	
Retrieved	25,000
Relevant	1,471
Relevant retrieved	1,080
Geometric Mean Average Precision	0.0127
Binary Preference (BPREF)	0.1500

Priority	4
Query Construction	AUTOMATIC
Source Language	English
Topic Fields	title, description
Pooled	true
EN->RU using powertrans retrieval using Thesaurus lookup merged with T2FB	

Interploated Recall (%)	Precision Averages (%)
0	34.74
10	23.63
20	20.68
30	17.84
40	15.82
50	14.83
60	13.25
70	10.89
80	7.47
90	2.72
100	0.85
Average precision (non-interpolated) for all relevant documents (averaged over queries)	
	13.41

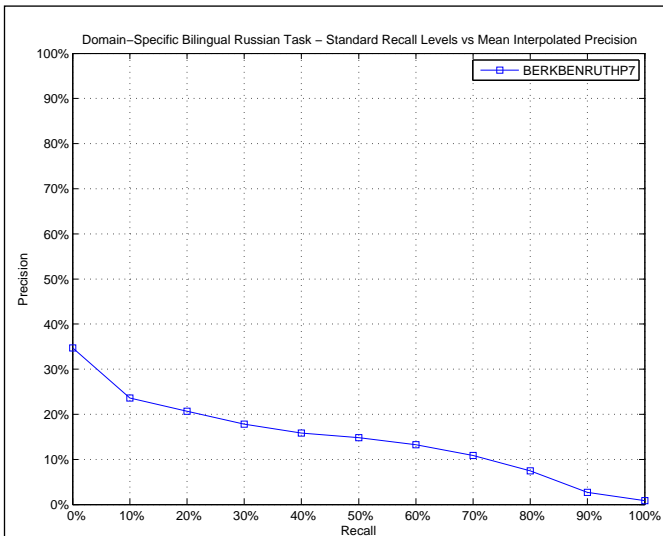

AVERAGE_PRECISION	
Maximum	0.6712
Minimum	0.0000
First Quartile	0.0032
Second Quartile	0.0235
Third Quartile	0.1480
Interquartile range	0.1448
Mean	0.1341
Standard Deviation	0.2008
Lower Outlier Threshold	0.0000
Upper Outlier Threshold	0.2827
Mean With No Outliers	0.0554
Std With No Outliers	0.0767

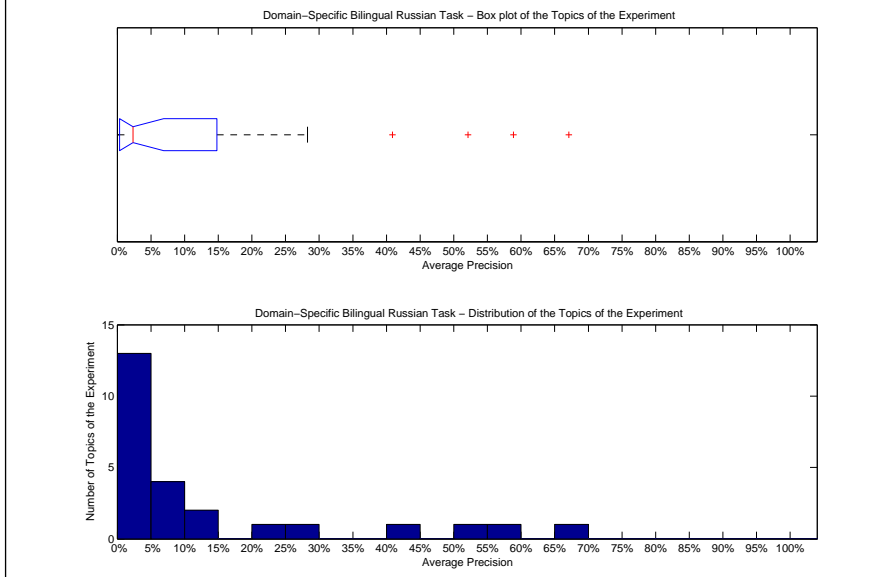

Precision averages (%) for individual queries			
176-DS	0.00	189-DS	0.19
177-DS	1.88	190-DS	58.85
178-DS	0.00	191-DS	0.00
179-DS	28.27	192-DS	0.51
180-DS	2.35	193-DS	8.48
181-DS	0.00	194-DS	67.12
182-DS	12.79	195-DS	7.55
183-DS	11.97	196-DS	1.70
184-DS	40.89	197-DS	7.36
185-DS	0.27	198-DS	8.84
186-DS	0.34	199-DS	2.27
187-DS	52.13	200-DS	20.86
188-DS	0.74		

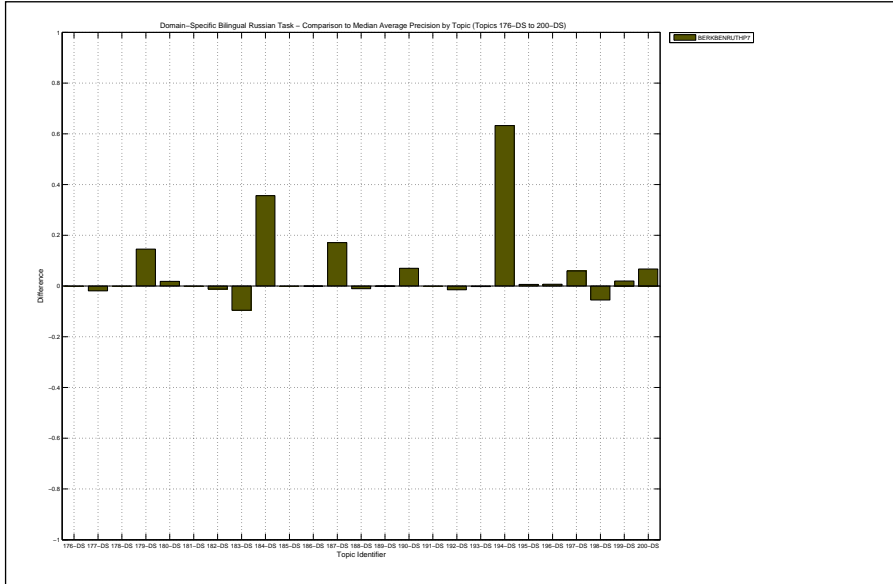

Docs Cutoff Levels	Precision at DCL (%)
5 docs	18.40
10 docs	18.80
15 docs	19.20
20 docs	19.60
30 docs	18.80
100 docs	18.04
200 docs	12.74
500 docs	7.06
1000 docs	4.32
R-Precision (precision after R document retrieved, where R = Relevant retrieved)	
	15.51

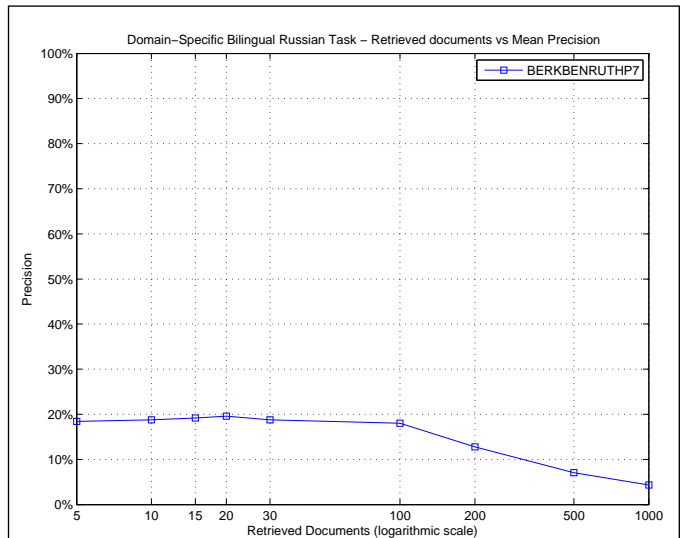

R_PRECISION	
Maximum	0.7323
Minimum	0.0000
First Quartile	0.0000
Second Quartile	0.0800
Third Quartile	0.2082
Interquartile range	0.2082
Mean	0.1551
Standard Deviation	0.2165
Lower Outlier Threshold	0.0000
Upper Outlier Threshold	0.4909
Mean With No Outliers	0.1099
Std With No Outliers	0.1552

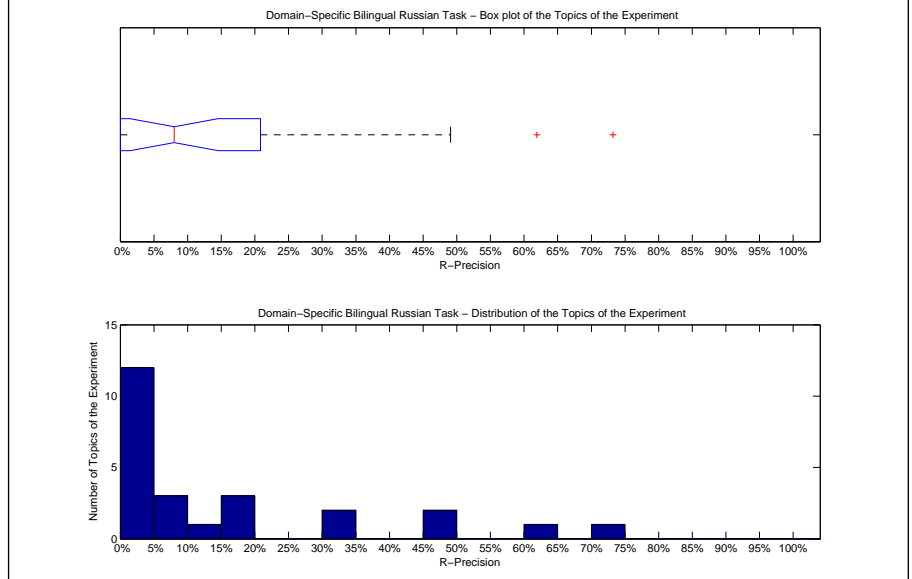

Precision averages (%) for individual queries			
176-DS	0.00	189-DS	0.00
177-DS	0.00	190-DS	61.90
178-DS	0.00	191-DS	0.00
179-DS	33.33	192-DS	0.00
180-DS	8.82	193-DS	8.00
181-DS	0.00	194-DS	73.23
182-DS	16.33	195-DS	16.79
183-DS	11.32	196-DS	0.00
184-DS	49.09	197-DS	9.68
185-DS	0.00	198-DS	17.60
186-DS	0.00	199-DS	0.00
187-DS	48.96	200-DS	30.49
188-DS	2.33		

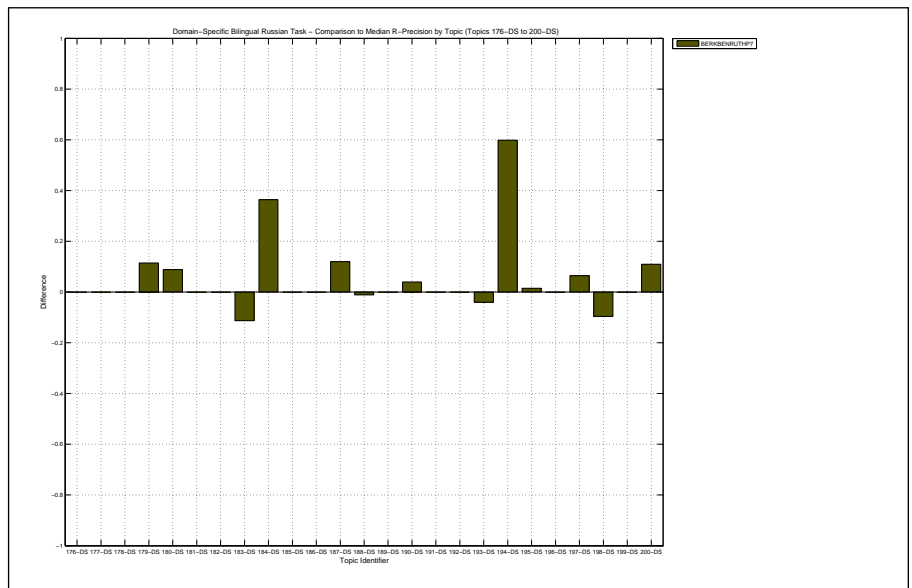

Overall statistics for 25 queries :

Total number of documents over all queries	
Retrieved	16,623
Relevant	1,471
Relevant retrieved	527
Geometric Mean Average Precision	0.0041
Binary Preference (BPREF)	0.0870

Priority	1
Query Construction	AUTOMATIC
Source Language	English
Topic Fields	title, description
Pooled	true
Prompt, word pairs in window=5	

Interploated Recall (%)	Precision Averages (%)
0	33.00
10	15.24
20	10.66
30	6.98
40	6.02
50	5.38
60	4.67
70	4.25
80	3.89
90	3.56
100	0.37

Average precision (non-interpolated) for all relevant documents (averaged over queries)

7.15

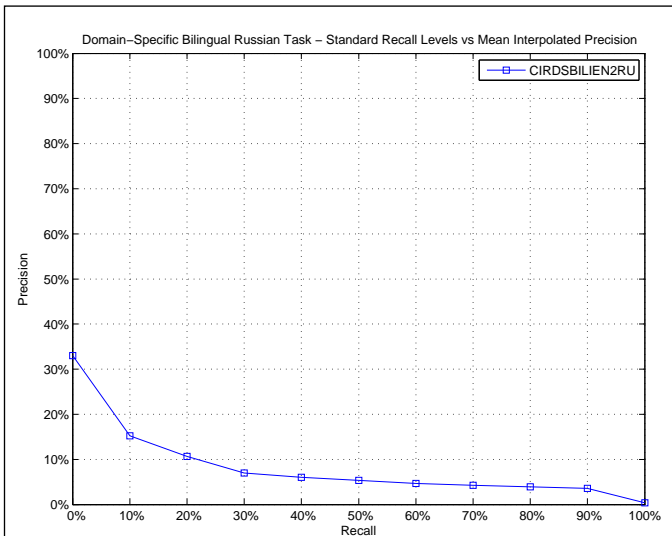

AVERAGE_PRECISION

Maximum	0.7298
Minimum	0.0000
First Quartile	0.0001
Second Quartile	0.0179
Third Quartile	0.0956
Interquartile range	0.0955
Mean	0.0715
Standard Deviation	0.1485
Lower Outlier Threshold	0.0000
Upper Outlier Threshold	0.1752
Mean With No Outliers	0.0441
Std With No Outliers	0.0583

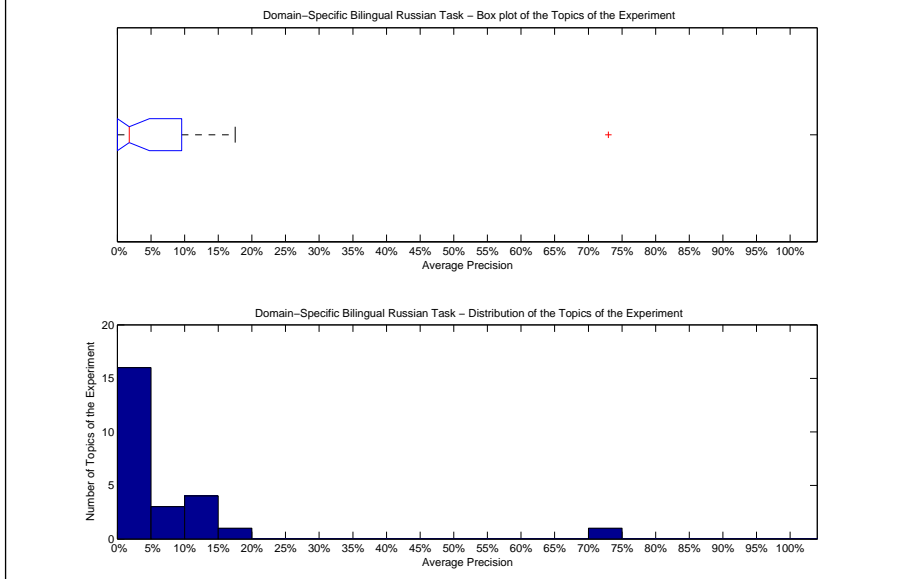

Precision averages (%) for individual queries

176-DS	0.00	189-DS	0.17
177-DS	5.15	190-DS	72.98
178-DS	0.00	191-DS	0.00
179-DS	8.47	192-DS	3.70
180-DS	1.79	193-DS	12.84
181-DS	0.00	194-DS	2.90
182-DS	14.61	195-DS	1.34
183-DS	17.52	196-DS	0.49
184-DS	5.30	197-DS	0.68
185-DS	0.00	198-DS	14.33
186-DS	0.38	199-DS	2.01
187-DS	0.01	200-DS	14.13
188-DS	0.00		

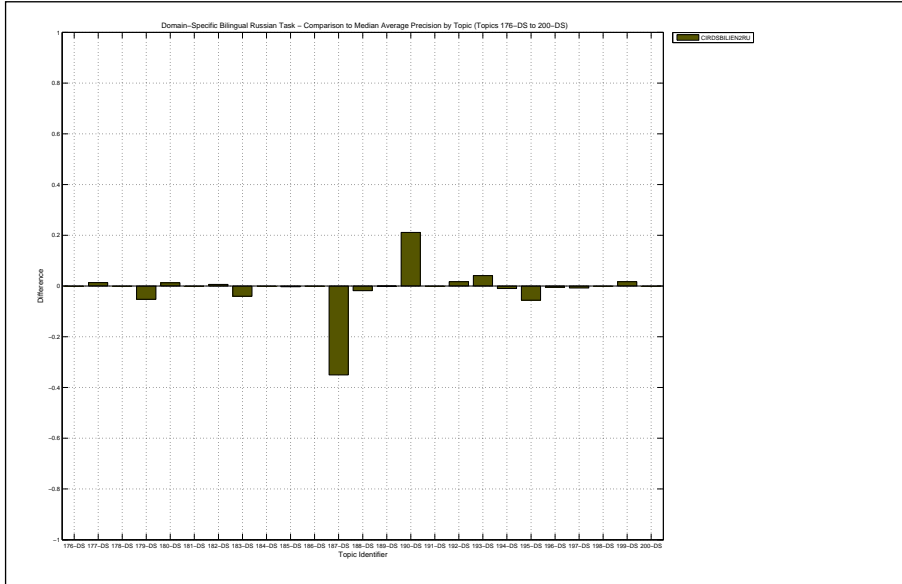

Docs Cutoff Levels	Precision at DCL (%)
5 docs	16.00
10 docs	14.40
15 docs	14.13
20 docs	12.40
30 docs	11.73
100 docs	8.96
200 docs	6.78
500 docs	3.28
1000 docs	2.11
R-Precision (precision after R document retrieved, where R = Relevant retrieved)	
	10.38

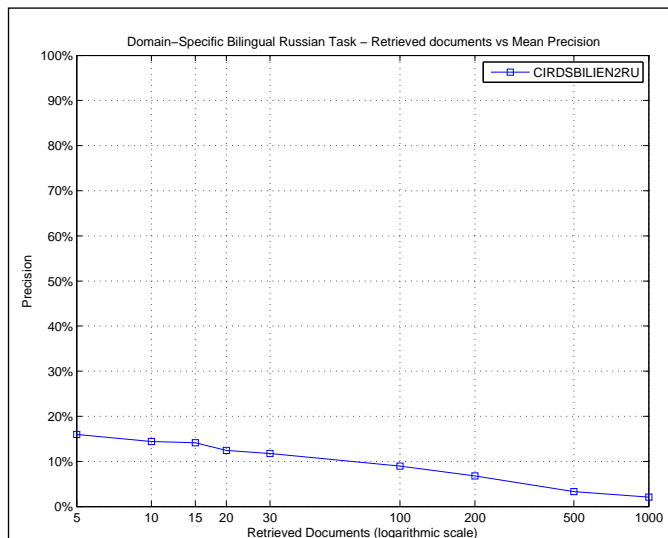

R_PRECISION	
Maximum	0.7857
Minimum	0.0000
First Quartile	0.0000
Second Quartile	0.0030
Third Quartile	0.1785
Interquartile range	0.1785
Mean	0.1038
Standard Deviation	0.1714
Lower Outlier Threshold	0.0000
Upper Outlier Threshold	0.2720
Mean With No Outliers	0.0753
Std With No Outliers	0.0980

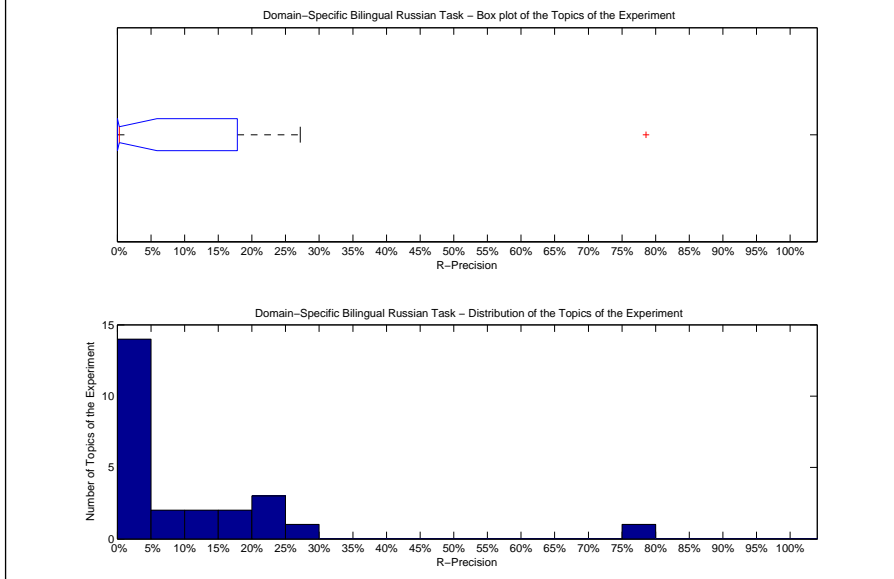

Precision averages (%) for individual queries			
176-DS	0.00	189-DS	0.00
177-DS	0.00	190-DS	78.57
178-DS	0.00	191-DS	0.00
179-DS	17.71	192-DS	0.00
180-DS	7.35	193-DS	24.00
181-DS	0.00	194-DS	13.39
182-DS	24.49	195-DS	9.49
183-DS	22.64	196-DS	0.00
184-DS	12.73	197-DS	3.23
185-DS	0.00	198-DS	27.20
186-DS	0.00	199-DS	0.00
187-DS	0.30	200-DS	18.29
188-DS	0.00		

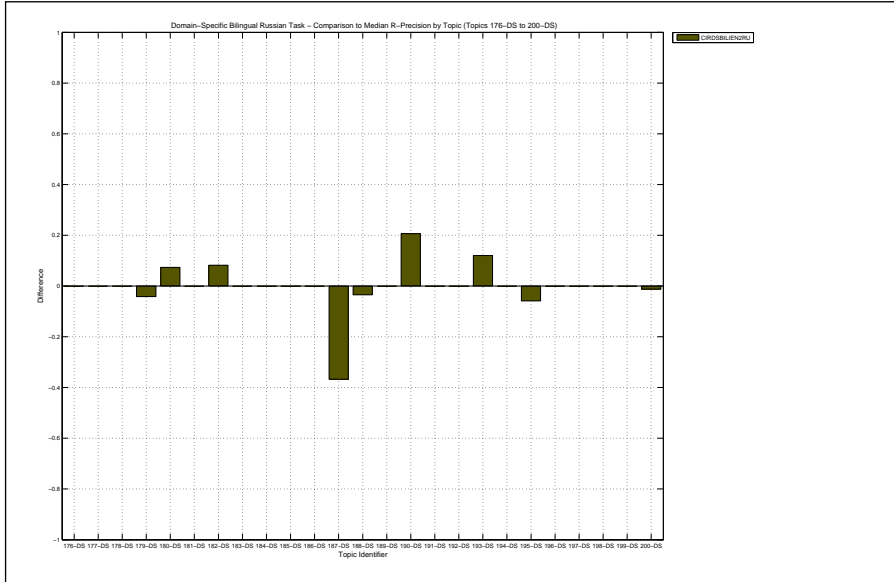

Overall statistics for 25 queries :	
Total number of documents over all queries	
Retrieved	16,623
Relevant	1,471
Relevant retrieved	525
Geometric Mean Average Precision	0.0038
Binary Preference (BPREF)	0.0837

Priority	2
Query Construction	AUTOMATIC
Source Language	English
Topic Fields	title, description
Pooled	true
tfidf+pairs	

Interploated Recall (%)	Precision Averages (%)
0	33.82
10	15.76
20	10.65
30	6.41
40	5.80
50	5.09
60	4.49
70	3.96
80	3.82
90	2.84
100	0.27

Average precision (non-interpolated) for all relevant documents (averaged over queries)

6.82

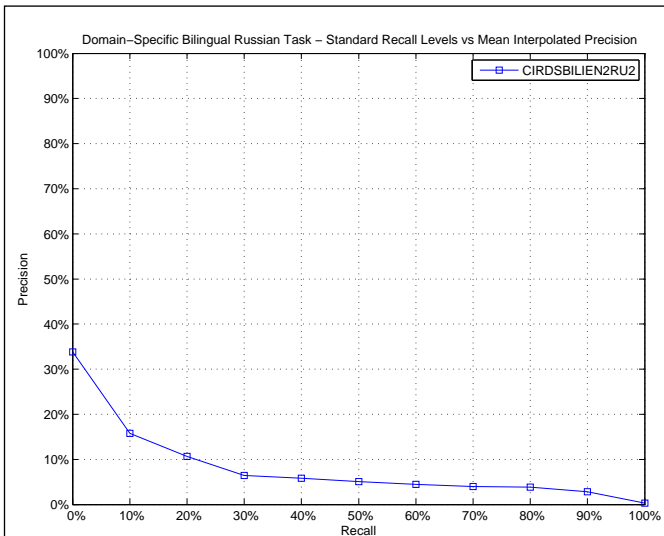

AVERAGE_PRECISION	
Maximum	0.7049
Minimum	0.0000
First Quartile	0.0001
Second Quartile	0.0160
Third Quartile	0.0813
Interquartile range	0.0812
Mean	0.0682
Standard Deviation	0.1436
Lower Outlier Threshold	0.0000
Upper Outlier Threshold	0.1595
Mean With No Outliers	0.0417
Std With No Outliers	0.0563

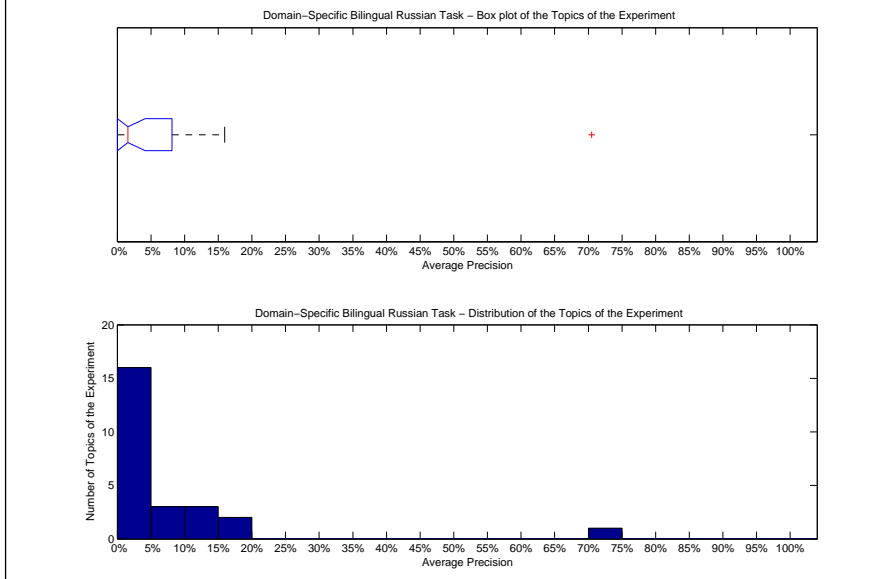

Precision averages (%) for individual queries			
176-DS	0.00	189-DS	0.12
177-DS	5.21	190-DS	70.49
178-DS	0.00	191-DS	0.00
179-DS	6.69	192-DS	2.00
180-DS	1.60	193-DS	12.48
181-DS	0.00	194-DS	3.14
182-DS	14.00	195-DS	1.45
183-DS	15.95	196-DS	0.39
184-DS	5.38	197-DS	0.68
185-DS	0.00	198-DS	15.19
186-DS	0.41	199-DS	1.77
187-DS	0.01	200-DS	13.65
188-DS	0.00		

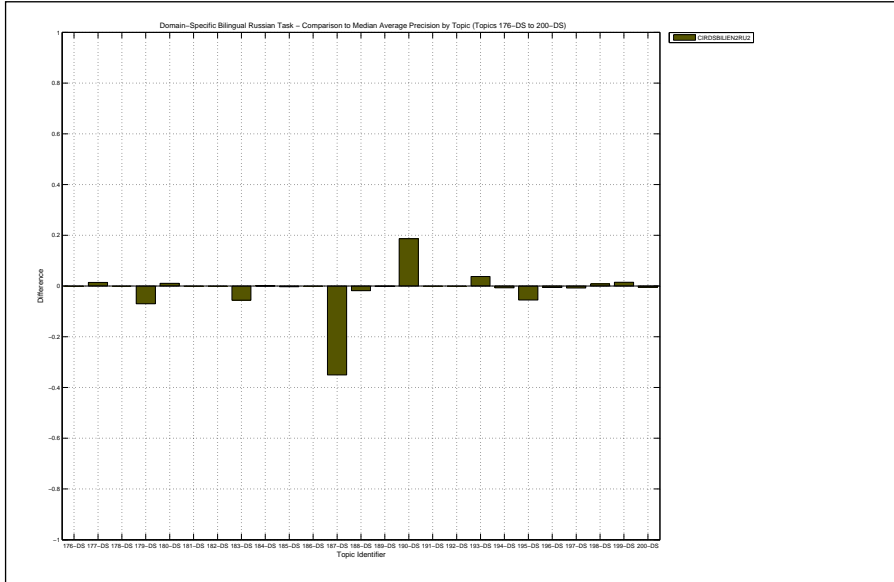

Docs Cutoff Levels	Precision at DCL (%)
5 docs	15.20
10 docs	14.00
15 docs	13.07
20 docs	12.80
30 docs	11.60
100 docs	9.12
200 docs	6.32
500 docs	3.21
1000 docs	2.10
R-Precision (precision after R document retrieved, where R = Relevant retrieved)	
	9.76

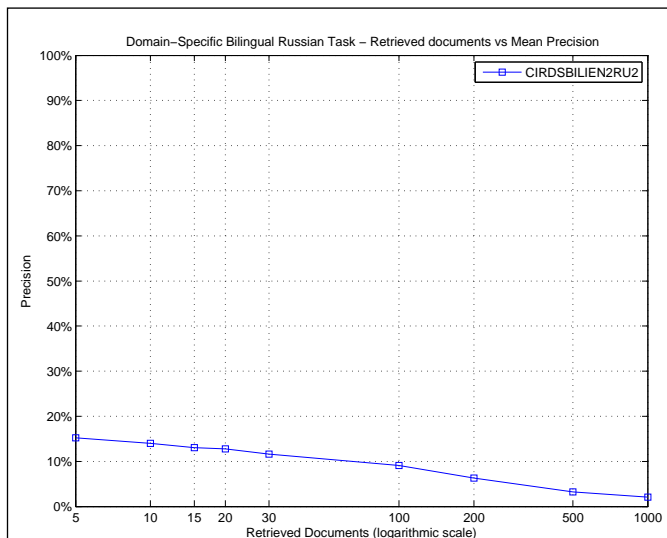

R_PRECISION	
Maximum	0.7540
Minimum	0.0000
First Quartile	0.0000
Second Quartile	0.0030
Third Quartile	0.1577
Interquartile range	0.1577
Mean	0.0976
Standard Deviation	0.1642
Lower Outlier Threshold	0.0000
Upper Outlier Threshold	0.2800
Mean With No Outliers	0.0702
Std With No Outliers	0.0929

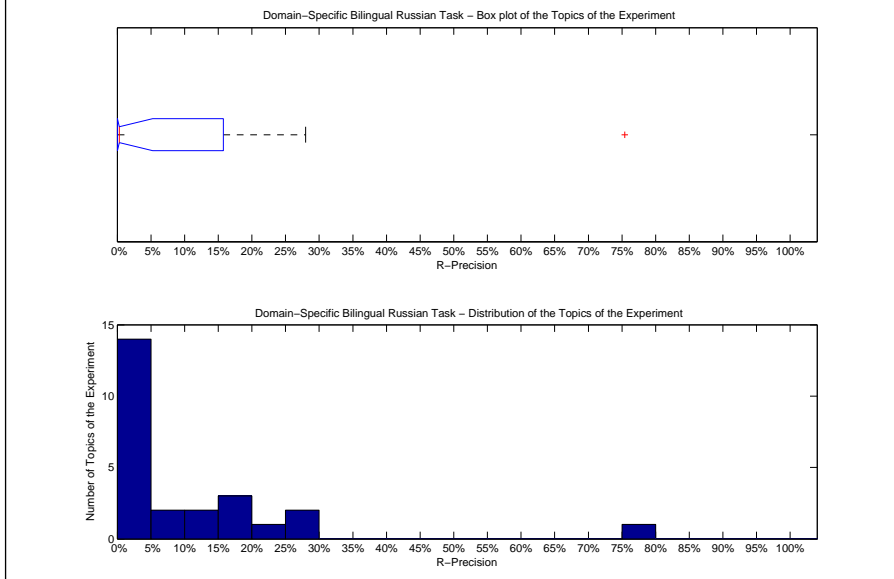

Precision averages (%) for individual queries			
176-DS	0.00	189-DS	0.00
177-DS	0.00	190-DS	75.40
178-DS	0.00	191-DS	0.00
179-DS	10.42	192-DS	0.00
180-DS	7.35	193-DS	20.00
181-DS	0.00	194-DS	15.75
182-DS	26.53	195-DS	9.49
183-DS	18.87	196-DS	0.00
184-DS	12.73	197-DS	3.23
185-DS	0.00	198-DS	28.00
186-DS	0.00	199-DS	0.00
187-DS	0.30	200-DS	15.85
188-DS	0.00		

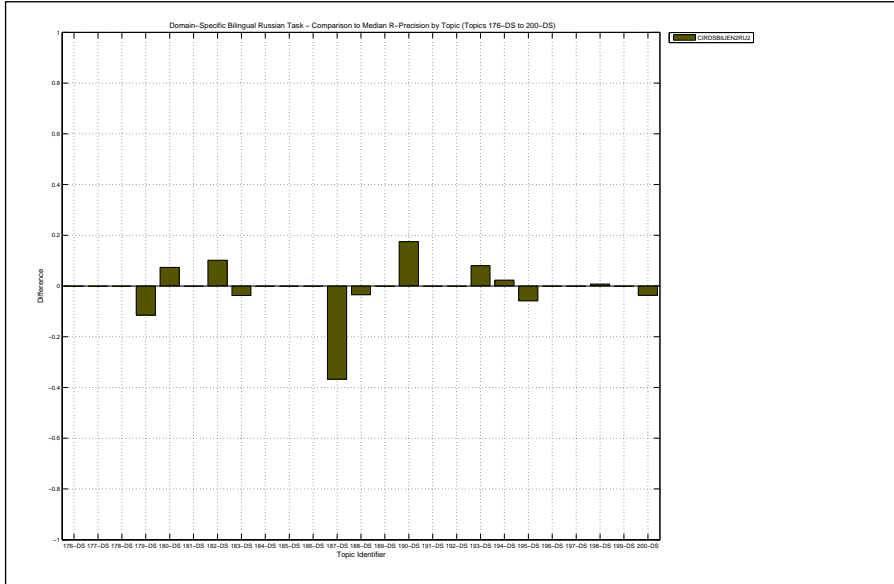

Overall statistics for 25 queries :

Total number of documents over all queries	
Retrieved	25,000
Relevant	9,690
Relevant retrieved	2,234
Geometric Mean Average Precision	0.0494
Binary Preference (BPREF)	0.1957

Priority	1
Query Construction	AUTOMATIC
Source Language	German
Topic Fields	title, description
Pooled	false

(See overleaf for description)

Interploated Recall (%)	Precision Averages (%)
0	58.51
10	29.06
20	19.91
30	10.62
40	4.85
50	3.14
60	1.27
70	0.00
80	0.00
90	0.00
100	0.00

Average precision (non-interpolated) for all relevant documents (averaged over queries)

8.42

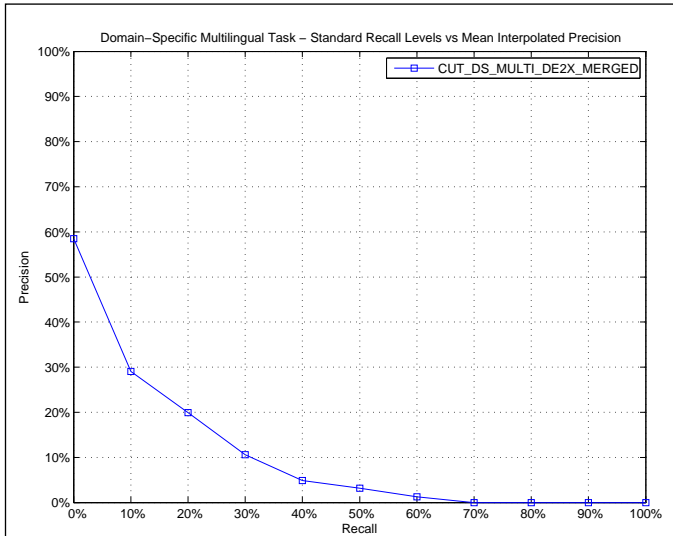

AVERAGE_PRECISION

Maximum	0.2978
Minimum	0.0045
First Quartile	0.0183
Second Quartile	0.0593
Third Quartile	0.1215
Interquartile range	0.1032
Mean	0.0842
Standard Deviation	0.0801
Lower Outlier Threshold	0.0045
Upper Outlier Threshold	0.2362
Mean With No Outliers	0.0753
Std With No Outliers	0.0680

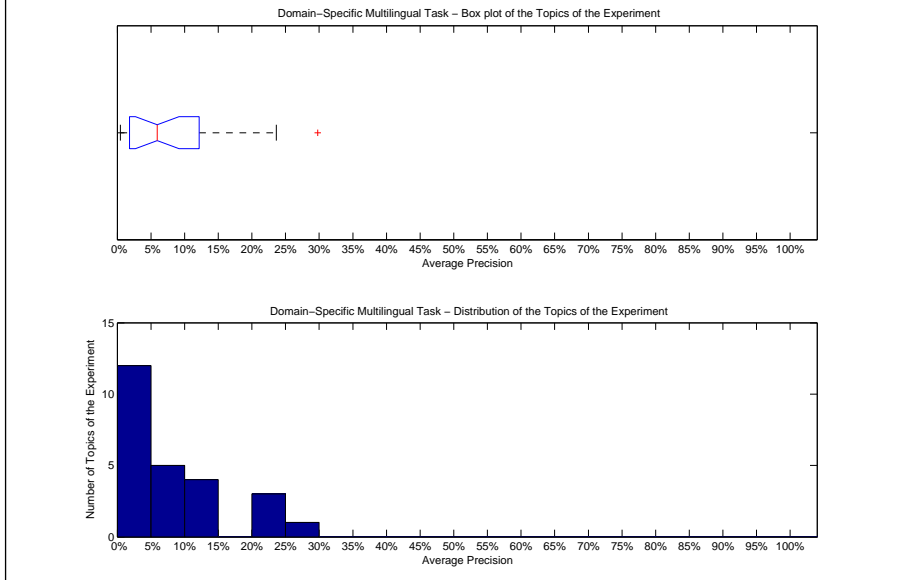

Precision averages (%) for individual queries

176-DS	7.26	189-DS	3.80
177-DS	5.93	190-DS	6.13
178-DS	21.38	191-DS	4.77
179-DS	12.77	192-DS	3.51
180-DS	13.32	193-DS	0.79
181-DS	29.78	194-DS	0.89
182-DS	23.62	195-DS	9.78
183-DS	0.76	196-DS	4.87
184-DS	1.81	197-DS	20.68
185-DS	4.23	198-DS	10.21
186-DS	1.50	199-DS	11.94
187-DS	0.45	200-DS	1.84
188-DS	8.42		

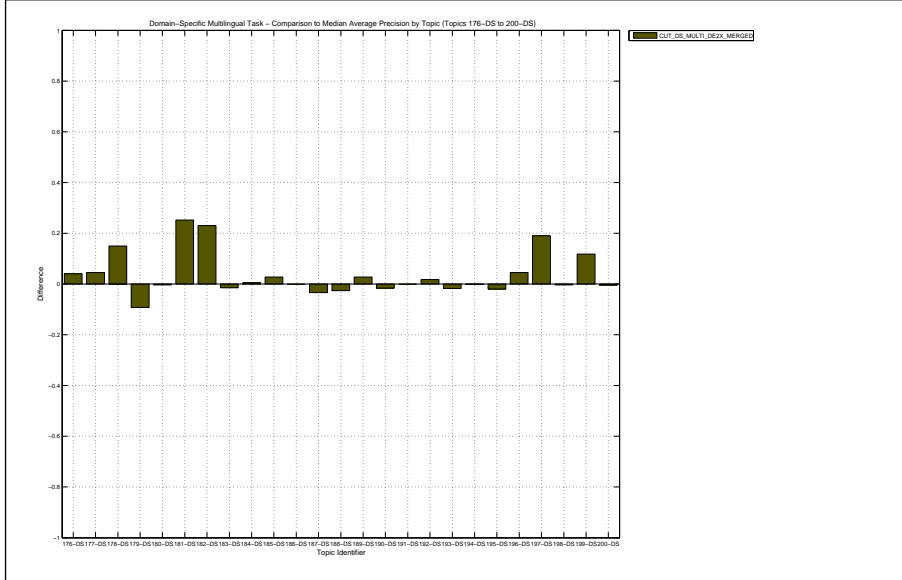

Multilingual merged unstructured indices translated with Google translate (Beta), PROMT and the provided thesaurus

Docs Cutoff Levels	Precision at DCL (%)
5 docs	32.00
10 docs	32.40
15 docs	33.07
20 docs	30.20
30 docs	29.87
100 docs	28.28
200 docs	22.76
500 docs	13.94
1000 docs	8.94
R-Precision (precision after R document retrieved, where R = Relevant retrieved)	18.33

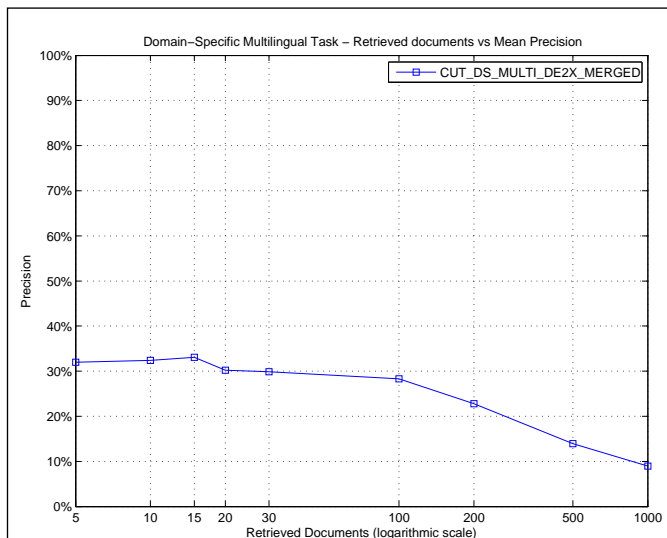

R_PRECISION	
Maximum	0.4839
Minimum	0.0416
First Quartile	0.0904
Second Quartile	0.1300
Third Quartile	0.2485
Interquartile range	0.1581
Mean	0.1833
Standard Deviation	0.1190
Lower Outlier Threshold	0.0416
Upper Outlier Threshold	0.4839
Mean With No Outliers	0.1833
Std With No Outliers	0.1190

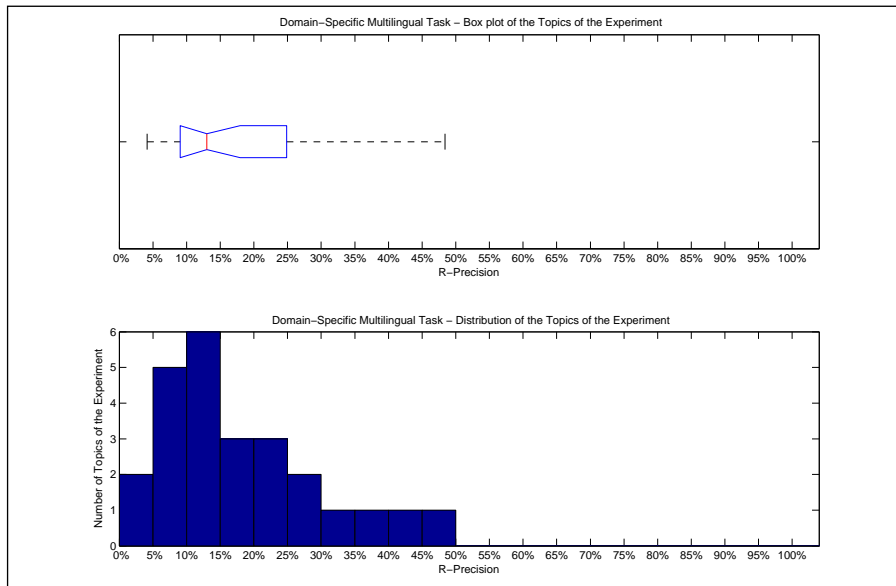

Precision averages (%) for individual queries			
176-DS	12.15	189-DS	12.07
177-DS	18.05	190-DS	19.30
178-DS	36.18	191-DS	13.00
179-DS	29.91	192-DS	11.11
180-DS	27.26	193-DS	7.07
181-DS	48.39	194-DS	5.45
182-DS	40.64	195-DS	21.19
183-DS	4.16	196-DS	12.68
184-DS	6.68	197-DS	30.94
185-DS	12.93	198-DS	23.99
186-DS	7.07	199-DS	24.05
187-DS	4.88	200-DS	9.70
188-DS	19.53		

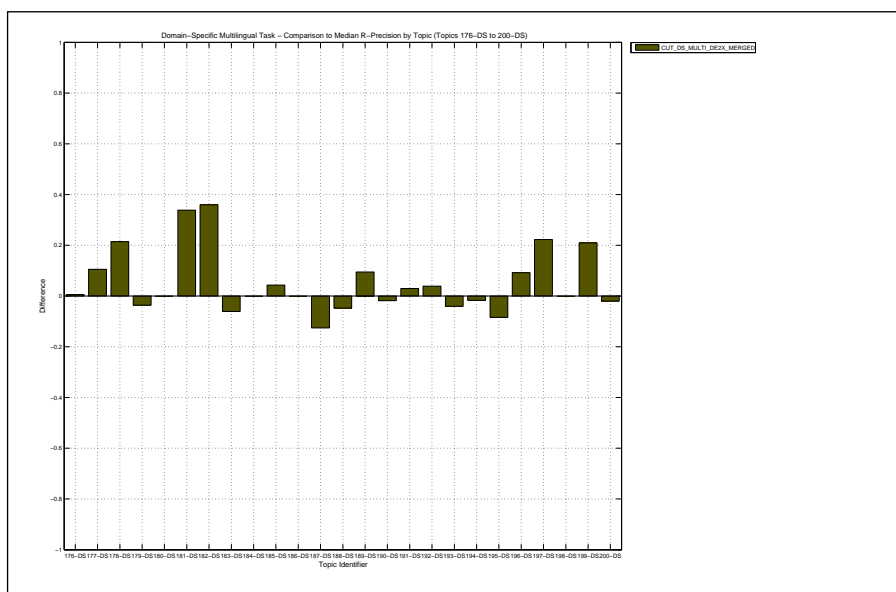

Overall statistics for 25 queries :		Priority	2
Total number of documents over all queries		Query Construction	AUTOMATIC
Retrieved	25,000	Source Language	English
Relevant	9,690	Topic Fields	title, description
Relevant retrieved	2,662	Pooled	false
Geometric Mean Average Precision		(See overleaf for description)	
Binary Preference (BPREF)		0.1947	

Interploated Recall (%)	Precision Averages (%)
0	50.79
10	27.08
20	18.06
30	9.73
40	7.12
50	5.03
60	1.09
70	0.00
80	0.00
90	0.00
100	0.00

Average precision (non-interpolated) for all relevant documents (averaged over queries)

8.33

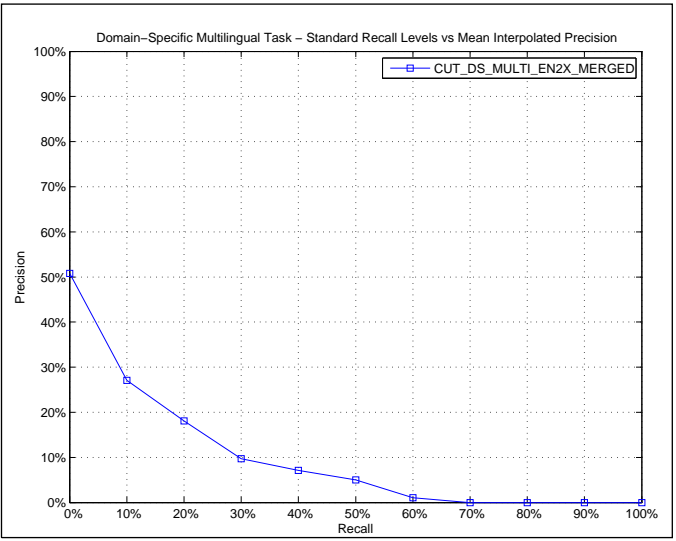

AVERAGE_PRECISION

Maximum	0.3120
Minimum	0.0025
First Quartile	0.0141
Second Quartile	0.0481
Third Quartile	0.1174
Interquartile range	0.1033
Mean	0.0833
Standard Deviation	0.0864
Lower Outlier Threshold	0.0025
Upper Outlier Threshold	0.2200
Mean With No Outliers	0.0646
Std With No Outliers	0.0595

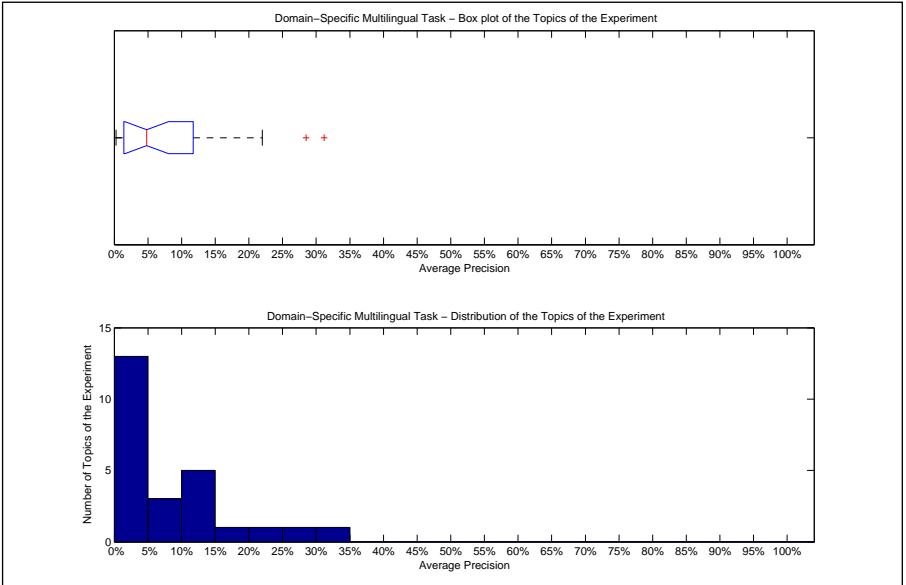

Precision averages (%) for individual queries

176-DS	3.26	189-DS	1.49
177-DS	6.19	190-DS	31.20
178-DS	8.20	191-DS	0.39
179-DS	22.00	192-DS	4.40
180-DS	13.66	193-DS	2.76
181-DS	4.81	194-DS	0.27
182-DS	28.51	195-DS	11.75
183-DS	4.11	196-DS	11.74
184-DS	1.14	197-DS	9.29
185-DS	0.38	198-DS	10.56
186-DS	0.60	199-DS	16.50
187-DS	3.84	200-DS	0.25
188-DS	11.05		

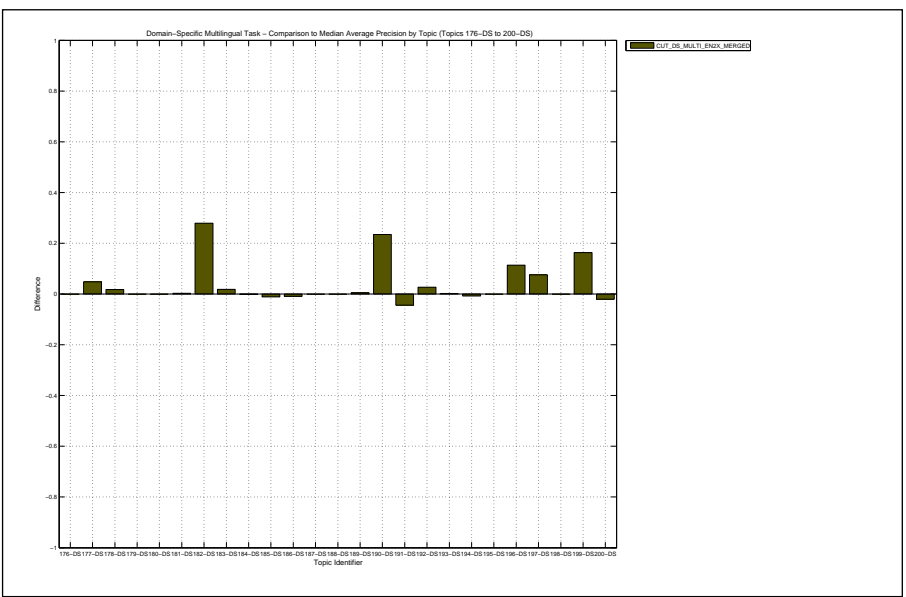

Multilingual merged unstructured indexes translated with Google translate (Beta) and the provided thesaurus

Docs Cutoff Levels	Precision at DCL (%)
5 docs	21.60
10 docs	24.80
15 docs	26.13
20 docs	24.60
30 docs	25.60
100 docs	27.28
200 docs	23.04
500 docs	16.03
1000 docs	10.65
R-Precision (precision after R document retrieved, where R = Relevant retrieved)	
	17.70

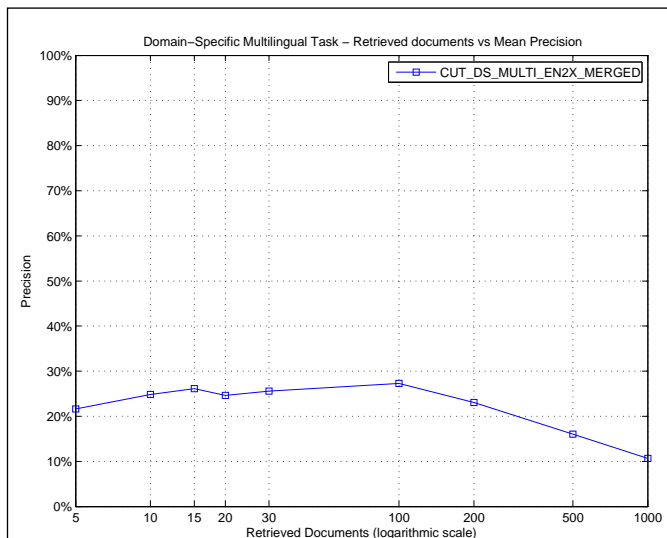

R_PRECISION	
Maximum	0.4393
Minimum	0.0303
First Quartile	0.0775
Second Quartile	0.1729
Third Quartile	0.2438
Interquartile range	0.1663
Mean	0.1770
Standard Deviation	0.1204
Lower Outlier Threshold	0.0303
Upper Outlier Threshold	0.4393
Mean With No Outliers	0.1770
Std With No Outliers	0.1204

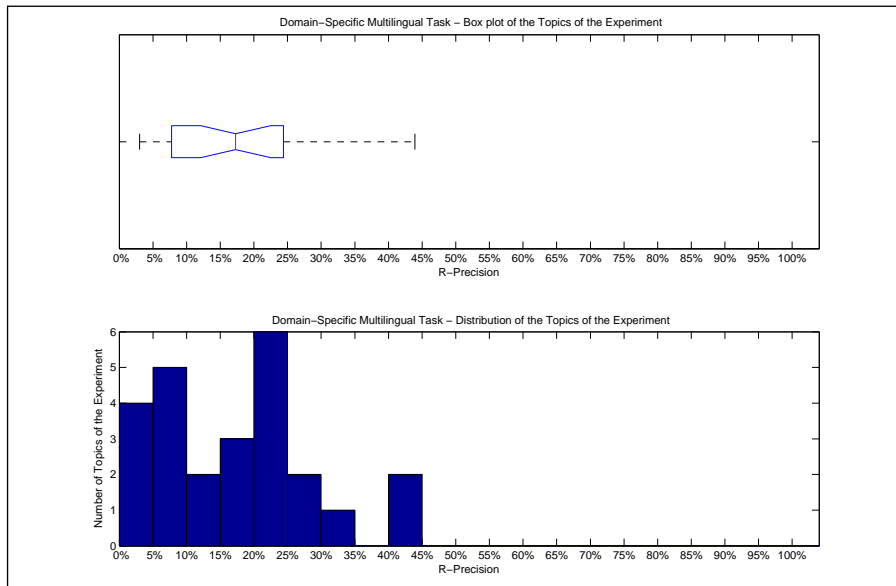

Precision averages (%) for individual queries			
176-DS	7.73	189-DS	7.76
177-DS	17.29	190-DS	43.93
178-DS	22.04	191-DS	5.00
179-DS	33.84	192-DS	10.63
180-DS	24.78	193-DS	8.46
181-DS	11.29	194-DS	3.98
182-DS	43.35	195-DS	29.58
183-DS	16.62	196-DS	22.54
184-DS	8.30	197-DS	22.77
185-DS	3.45	198-DS	23.14
186-DS	3.03	199-DS	27.85
187-DS	17.43	200-DS	3.34
188-DS	24.25		

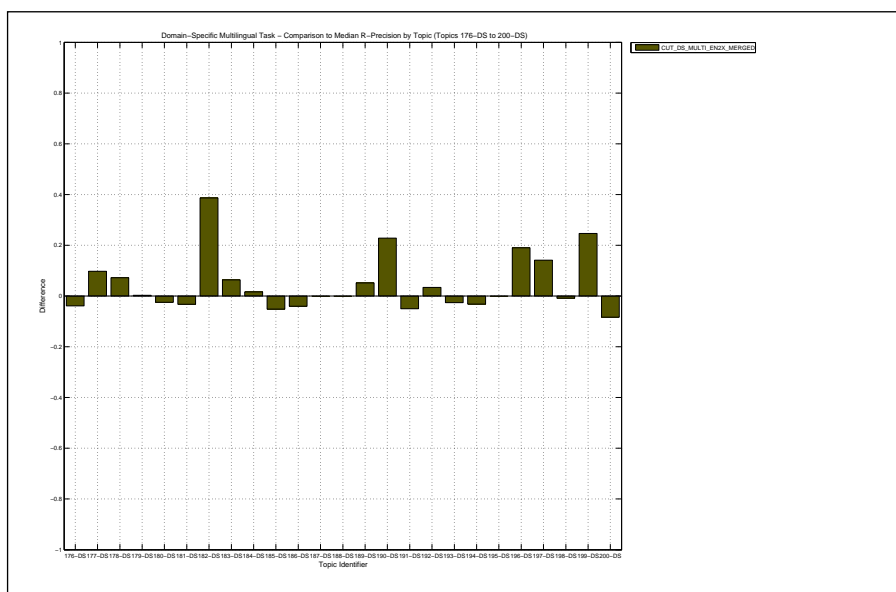

Overall statistics for 25 queries :

Total number of documents over all queries	
Retrieved	25,000
Relevant	9,690
Relevant retrieved	1,725
Geometric Mean Average Precision	0.0080
Binary Preference (BPREF)	0.1493

Priority	3
Query Construction	AUTOMATIC
Source Language	Russian
Topic Fields	title, description
Pooled	false

(See overleaf for description)

Interpolated Recall (%)	Precision Averages (%)
0	34.96
10	17.11
20	10.45
30	5.68
40	4.12
50	3.45
60	0.54
70	0.00
80	0.00
90	0.00
100	0.00

Average precision (non-interpolated) for all relevant documents (averaged over queries)

5.08

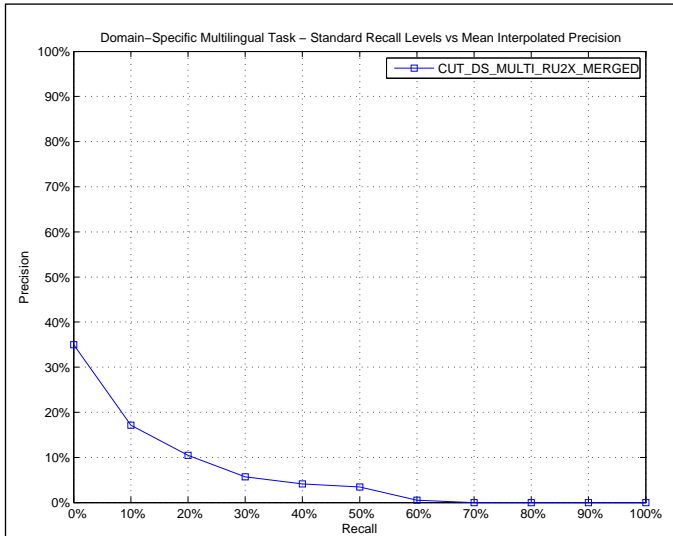

AVERAGE_PRECISION

Maximum	0.3149
Minimum	0.0000
First Quartile	0.0020
Second Quartile	0.0246
Third Quartile	0.0643
Interquartile range	0.0623
Mean	0.0508
Standard Deviation	0.0757
Lower Outlier Threshold	0.0000
Upper Outlier Threshold	0.0993
Mean With No Outliers	0.0312
Std With No Outliers	0.0326

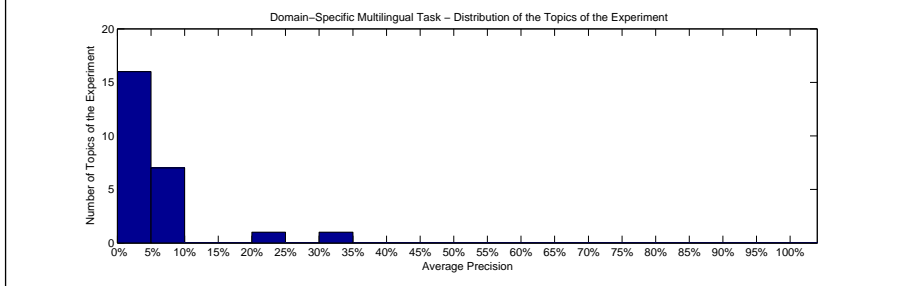
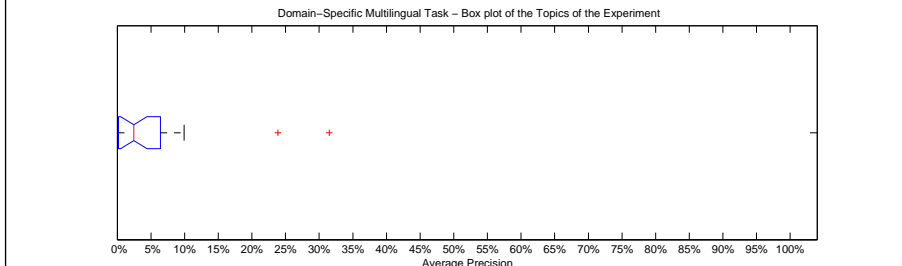

Precision averages (%) for individual queries

176-DS	9.93	189-DS	0.07
177-DS	4.77	190-DS	31.49
178-DS	6.40	191-DS	0.37
179-DS	0.01	192-DS	0.01
180-DS	5.13	193-DS	2.46
181-DS	23.88	194-DS	0.35
182-DS	3.70	195-DS	6.33
183-DS	1.24	196-DS	6.52
184-DS	1.34	197-DS	4.88
185-DS	0.00	198-DS	7.42
186-DS	1.43	199-DS	0.00
187-DS	0.24	200-DS	0.03
188-DS	9.04		

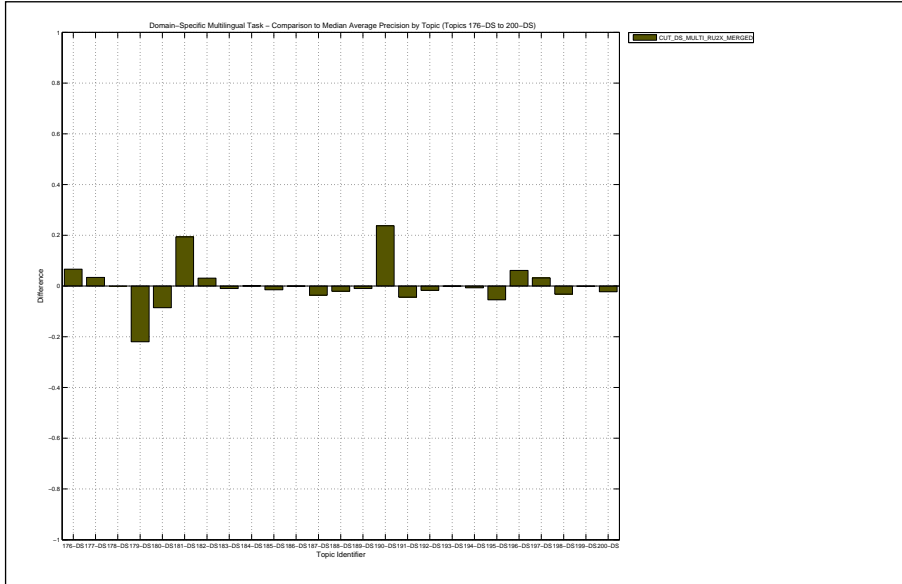

Multilingual merged unstructured indexes translated with Google translate (Beta), PROMT and the provided thesaurus

Docs Cutoff Levels	Precision at DCL (%)
5 docs	17.60
10 docs	19.20
15 docs	17.33
20 docs	15.00
30 docs	15.20
100 docs	20.08
200 docs	16.50
500 docs	10.26
1000 docs	6.90
R-Precision (precision after R document retrieved, where R = Relevant retrieved)	
	12.25

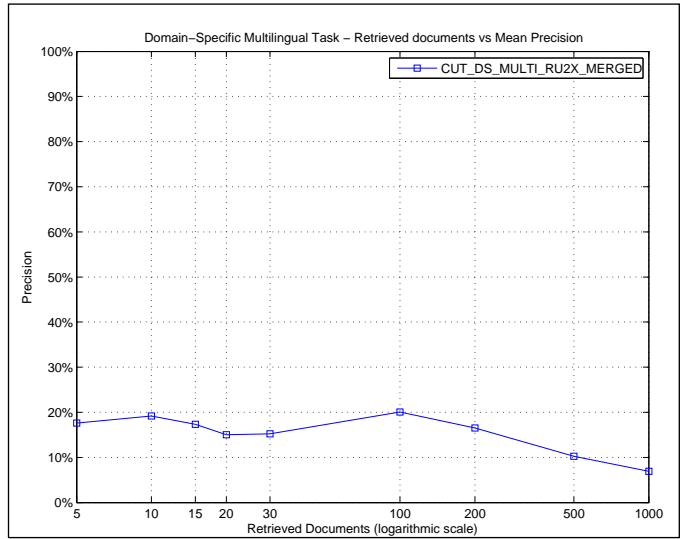

R_PRECISION	
Maximum	0.4761
Minimum	0.0000
First Quartile	0.0097
Second Quartile	0.0888
Third Quartile	0.1756
Interquartile range	0.1659
Mean	0.1225
Standard Deviation	0.1207
Lower Outlier Threshold	0.0000
Upper Outlier Threshold	0.3710
Mean With No Outliers	0.1078
Std With No Outliers	0.0976

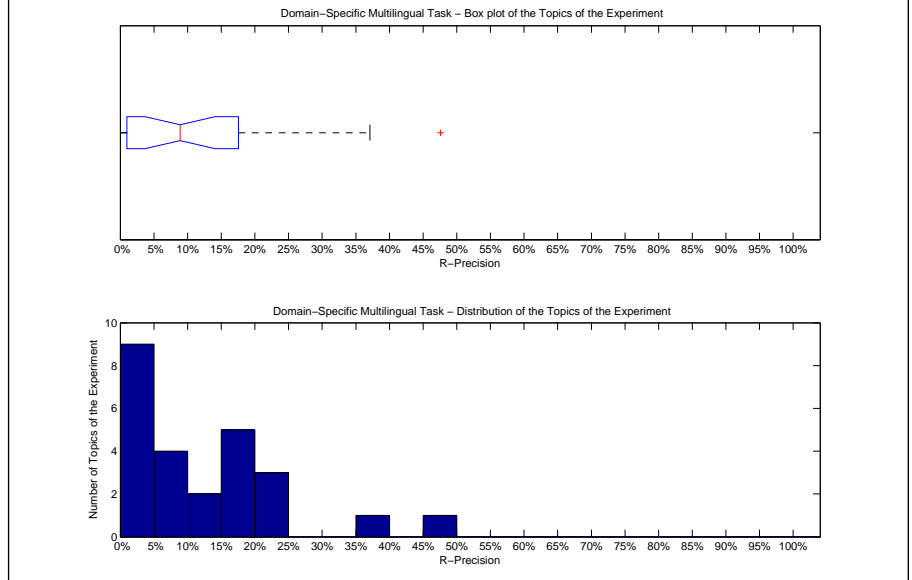

Precision averages (%) for individual queries			
176-DS	20.99	189-DS	0.86
177-DS	15.79	190-DS	47.61
178-DS	17.11	191-DS	1.00
179-DS	0.00	192-DS	0.48
180-DS	17.06	193-DS	8.88
181-DS	37.10	194-DS	4.40
182-DS	14.53	195-DS	14.94
183-DS	7.48	196-DS	21.13
184-DS	7.29	197-DS	17.08
185-DS	0.00	198-DS	18.92
186-DS	6.06	199-DS	0.00
187-DS	3.66	200-DS	0.67
188-DS	23.20		

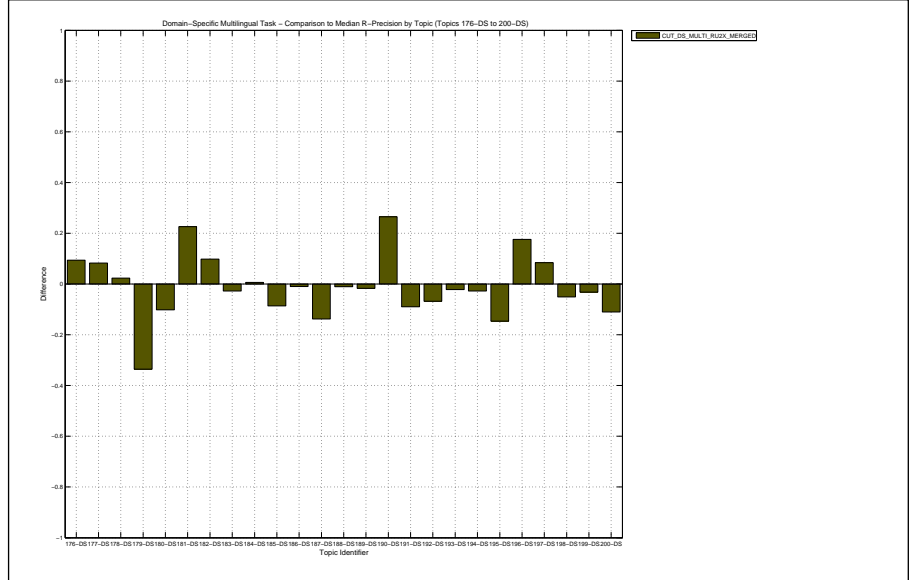

Overall statistics for 25 queries :	
Total number of documents over all queries	
Retrieved	25,000
Relevant	9,690
Relevant retrieved	1,892
Geometric Mean Average Precision	0.0073
Binary Preference (BPREF)	0.1166

Priority	1
Query Construction	AUTOMATIC
Source Language	German
Topic Fields	title, description
Pooled	false
Multilingual from German using Powertrans and Class Cluster Lookup	

Interploated Recall (%)	Precision Averages (%)
0	30.88
10	14.99
20	10.04
30	6.59
40	2.33
50	2.01
60	1.71
70	0.00
80	0.00
90	0.00
100	0.00

Average precision (non-interpolated) for all relevant documents (averaged over queries)

4.68

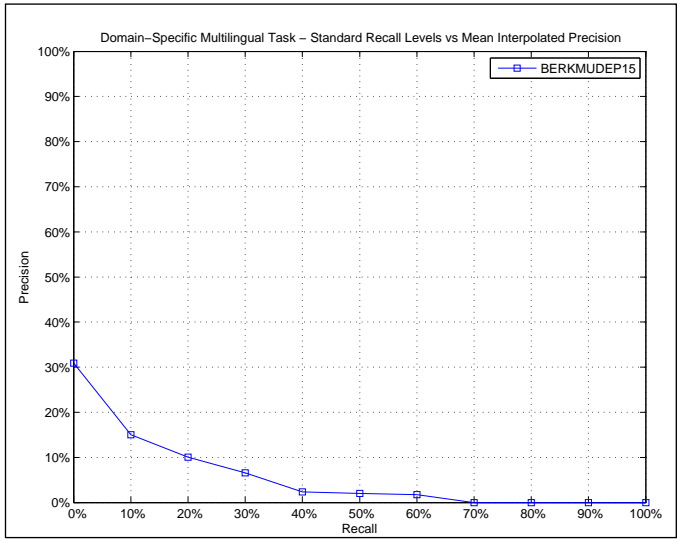

AVERAGE_PRECISION	
Maximum	0.2369
Minimum	0.0000
First Quartile	0.0016
Second Quartile	0.0124
Third Quartile	0.0579
Interquartile range	0.0563
Mean	0.0468
Standard Deviation	0.0700
Lower Outlier Threshold	0.0000
Upper Outlier Threshold	0.0642
Mean With No Outliers	0.0144
Std With No Outliers	0.0183

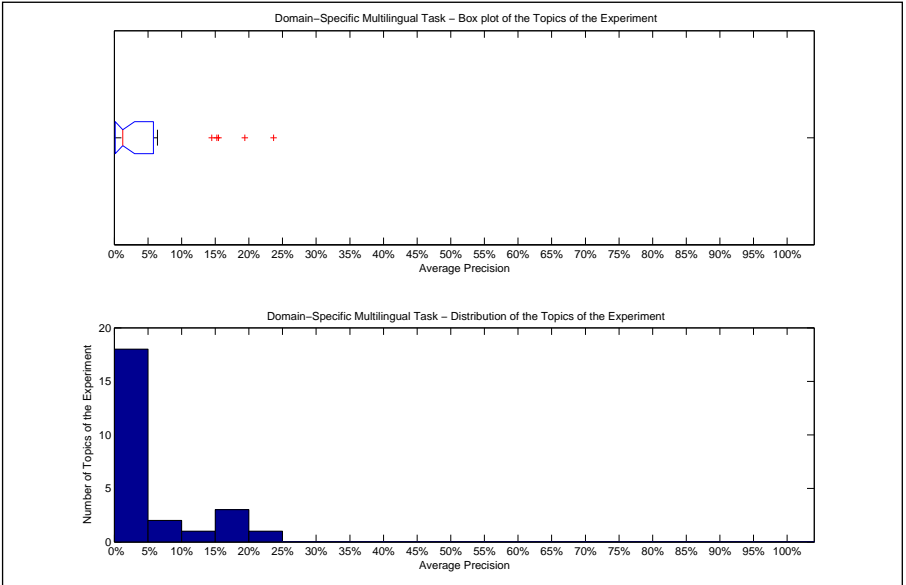

Precision averages (%) for individual queries			
176-DS	19.41	189-DS	1.13
177-DS	1.24	190-DS	0.00
178-DS	6.42	191-DS	1.77
179-DS	23.69	192-DS	0.14
180-DS	15.25	193-DS	2.02
181-DS	2.66	194-DS	1.03
182-DS	0.02	195-DS	14.49
183-DS	0.04	196-DS	0.00
184-DS	0.62	197-DS	0.24
185-DS	0.39	198-DS	15.47
186-DS	3.07	199-DS	0.15
187-DS	0.16	200-DS	2.11
188-DS	5.59		

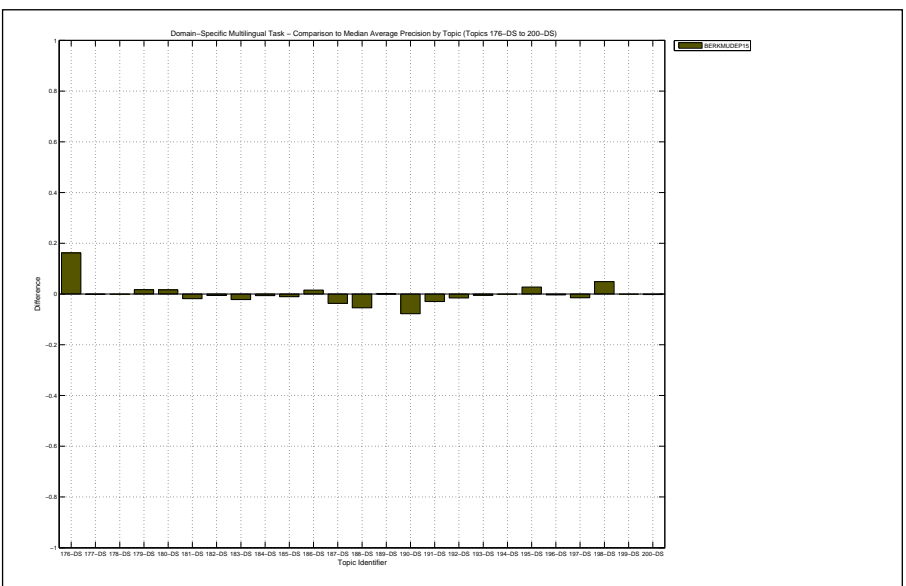

Docs Cutoff Levels	Precision at DCL (%)
5 docs	14.40
10 docs	14.80
15 docs	16.80
20 docs	17.60
30 docs	16.53
100 docs	15.08
200 docs	13.50
500 docs	10.14
1000 docs	7.57
R-Precision (precision after R document retrieved, where R = Relevant retrieved)	
	11.28

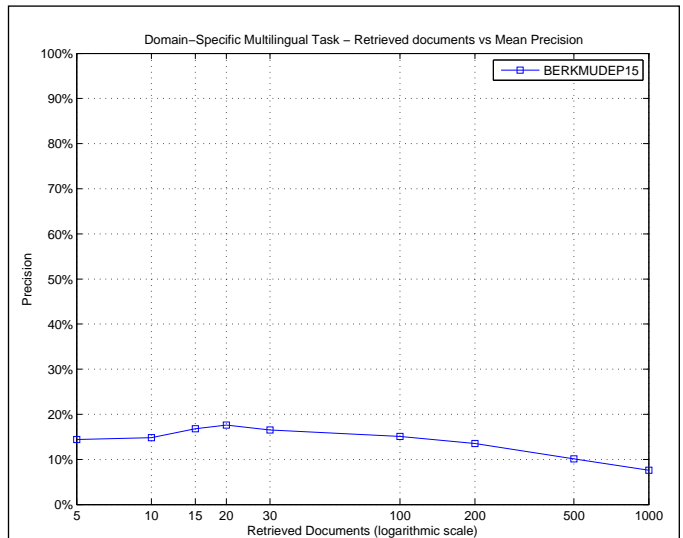

R_PRECISION	
Maximum	0.3521
Minimum	0.0000
First Quartile	0.0269
Second Quartile	0.0700
Third Quartile	0.1549
Interquartile range	0.1280
Mean	0.1128
Standard Deviation	0.1144
Lower Outlier Threshold	0.0000
Upper Outlier Threshold	0.3353
Mean With No Outliers	0.1028
Std With No Outliers	0.1051

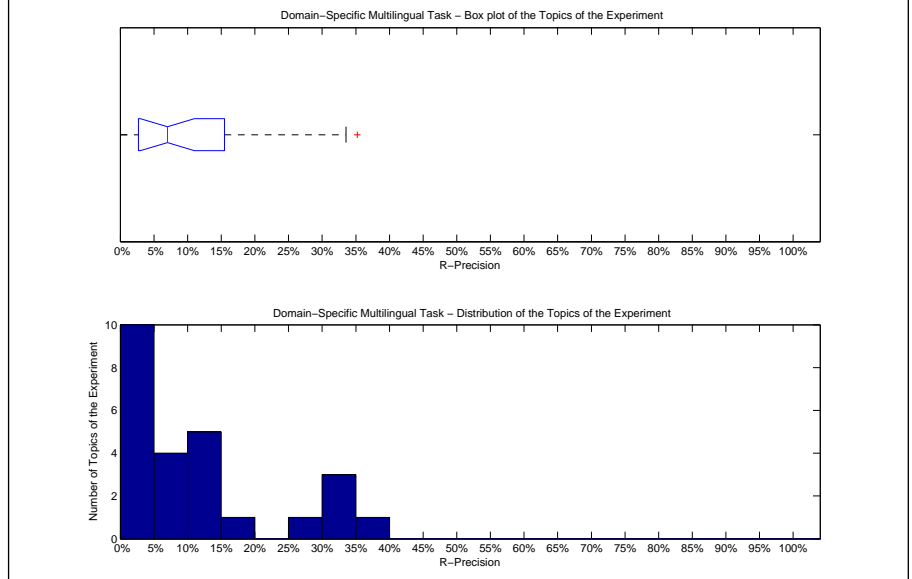

Precision averages (%) for individual queries			
176-DS	30.94	189-DS	2.59
177-DS	6.77	190-DS	0.00
178-DS	14.14	191-DS	7.00
179-DS	33.53	192-DS	1.93
180-DS	30.32	193-DS	11.10
181-DS	12.90	194-DS	7.13
182-DS	0.25	195-DS	35.21
183-DS	1.11	196-DS	0.00
184-DS	6.28	197-DS	2.72
185-DS	3.02	198-DS	27.20
186-DS	10.10	199-DS	3.16
187-DS	3.66	200-DS	11.37
188-DS	19.53		

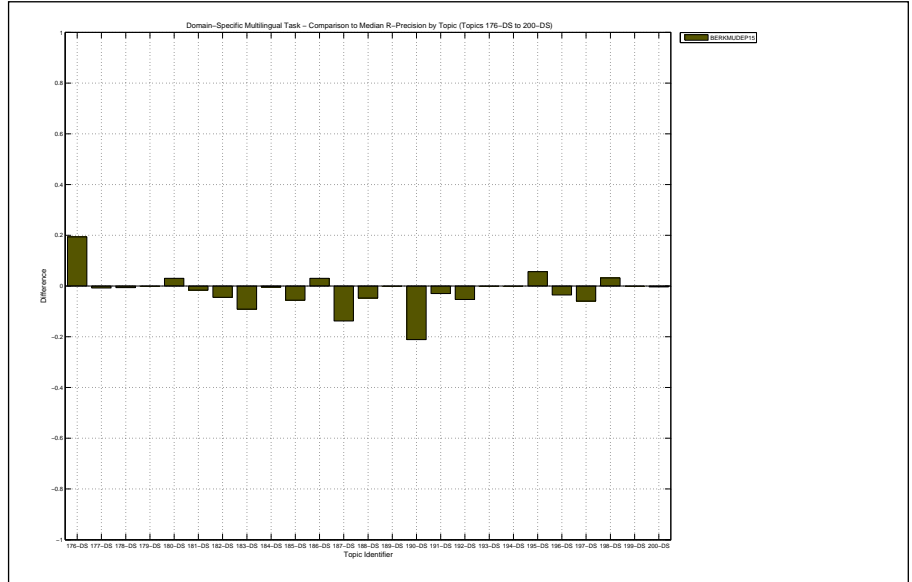

Overall statistics for 25 queries :		Priority	4
Total number of documents over all queries		Query Construction	AUTOMATIC
Retrieved	25,000	Source Language	German
Relevant	9,690	Topic Fields	title, description
Relevant retrieved	1,966	Pooled	false
Geometric Mean Average Precision		Multilingual from German using Powertrans and Thesaurus Lookup	
Binary Preference (BPREF)		0.1214	

Interploated Recall (%)	Precision Averages (%)
0	30.28
10	15.46
20	10.71
30	6.67
40	2.36
50	2.04
60	1.81
70	1.00
80	0.00
90	0.00
100	0.00

Average precision (non-interpolated) for all relevant documents (averaged over queries)

4.86

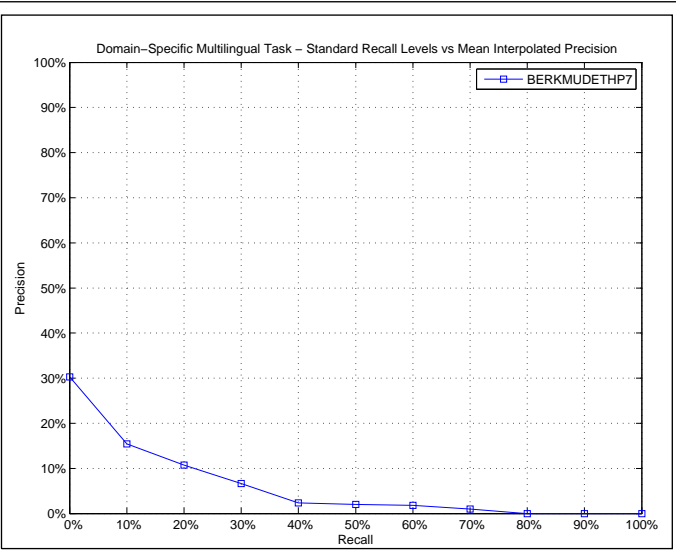

AVERAGE_PRECISION	
Maximum	0.2560
Minimum	0.0000
First Quartile	0.0020
Second Quartile	0.0167
Third Quartile	0.0705
Interquartile range	0.0685
Mean	0.0486
Standard Deviation	0.0710
Lower Outlier Threshold	0.0000
Upper Outlier Threshold	0.1685
Mean With No Outliers	0.0400
Std With No Outliers	0.0576

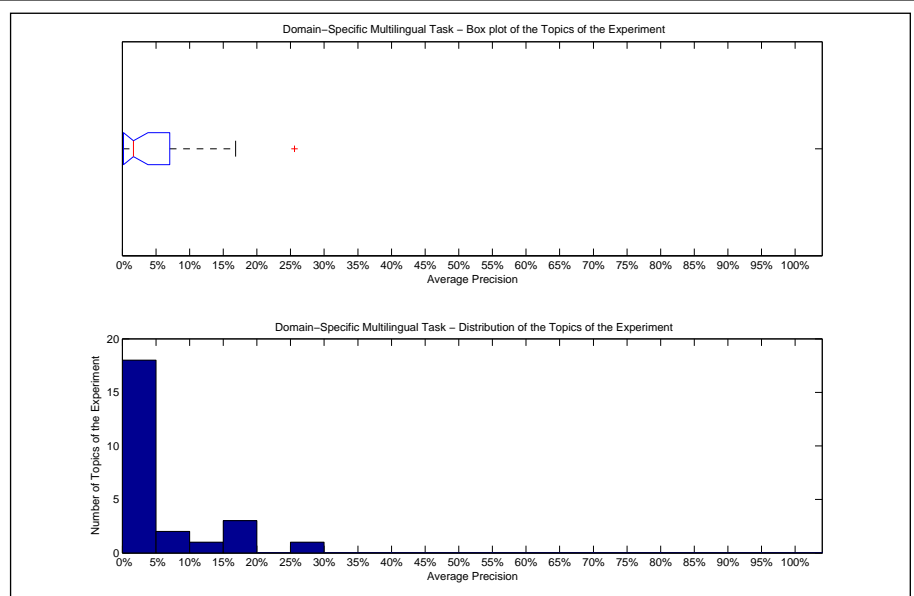

Precision averages (%) for individual queries			
176-DS	16.85	189-DS	1.02
177-DS	1.67	190-DS	0.00
178-DS	6.85	191-DS	1.94
179-DS	25.60	192-DS	0.21
180-DS	15.60	193-DS	2.13
181-DS	3.22	194-DS	0.91
182-DS	0.02	195-DS	15.89
183-DS	0.12	196-DS	0.00
184-DS	0.47	197-DS	0.45
185-DS	0.41	198-DS	14.91
186-DS	2.84	199-DS	0.14
187-DS	0.15	200-DS	2.44
188-DS	7.65		

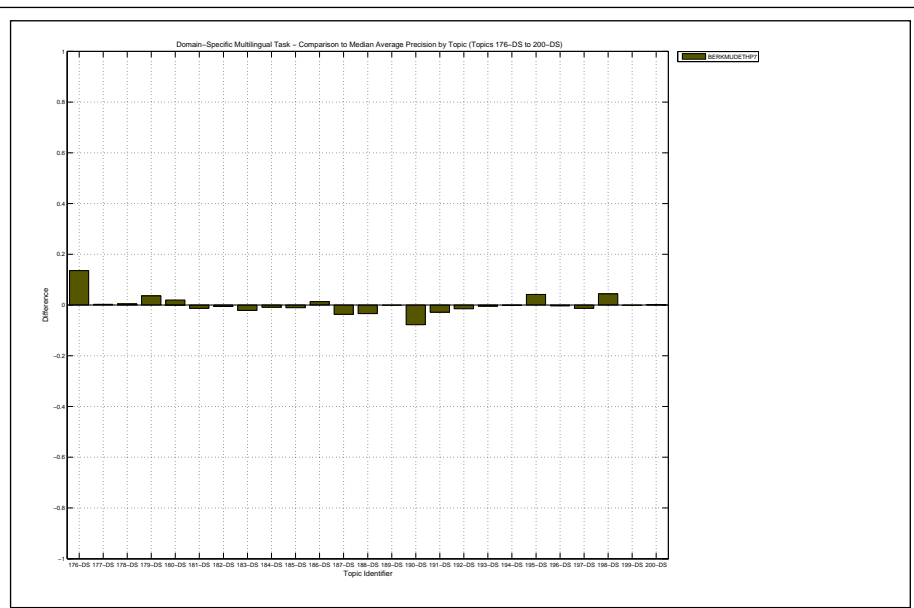

Docs Cutoff Levels	Precision at DCL (%)
5 docs	13.60
10 docs	14.40
15 docs	17.07
20 docs	18.00
30 docs	16.67
100 docs	16.00
200 docs	13.84
500 docs	10.78
1000 docs	7.86
R-Precision (precision after R document retrieved, where R = Relevant retrieved)	
	11.61

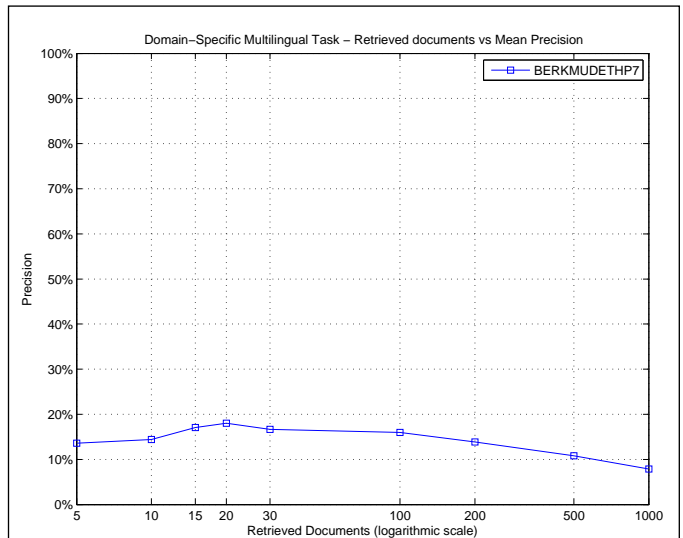

R_PRECISION	
Maximum	0.3623
Minimum	0.0000
First Quartile	0.0296
Second Quartile	0.0752
Third Quartile	0.1677
Interquartile range	0.1381
Mean	0.1161
Standard Deviation	0.1145
Lower Outlier Threshold	0.0000
Upper Outlier Threshold	0.3623
Mean With No Outliers	0.1161
Std With No Outliers	0.1145

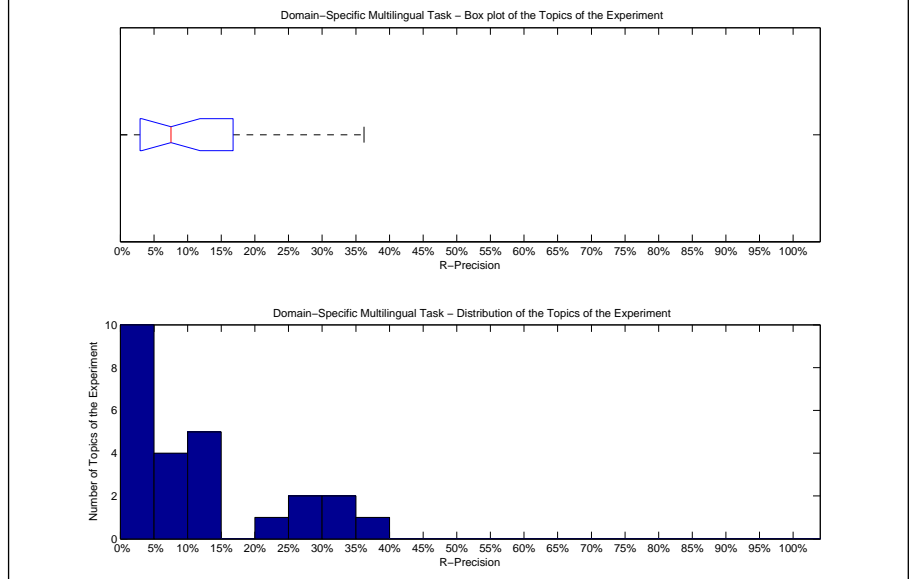

Precision averages (%) for individual queries			
176-DS	27.07	189-DS	1.72
177-DS	7.52	190-DS	0.00
178-DS	14.80	191-DS	8.00
179-DS	34.44	192-DS	3.38
180-DS	30.76	193-DS	10.96
181-DS	14.52	194-DS	7.13
182-DS	0.25	195-DS	36.23
183-DS	2.77	196-DS	0.00
184-DS	5.47	197-DS	4.95
185-DS	3.02	198-DS	27.70
186-DS	10.10	199-DS	1.90
187-DS	3.22	200-DS	11.71
188-DS	22.67		

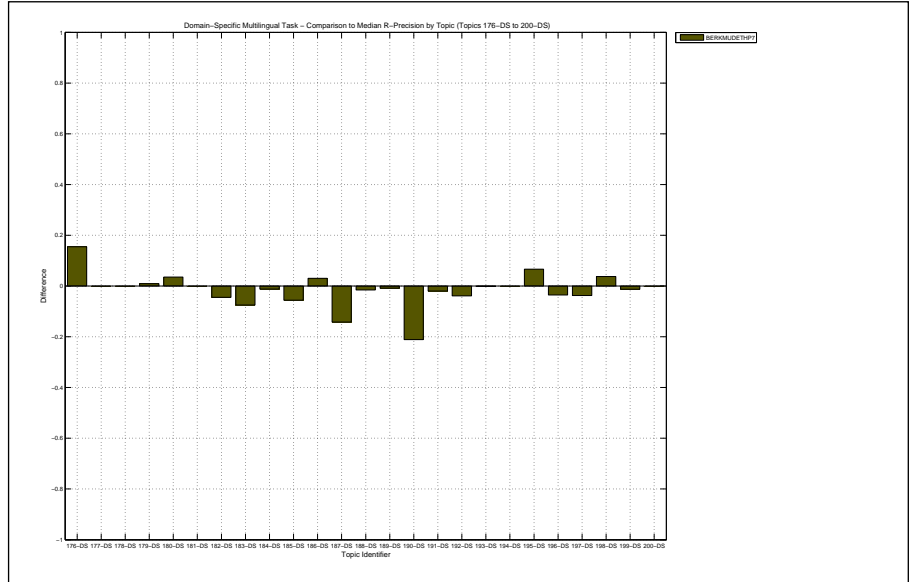

Overall statistics for 25 queries :	
Total number of documents over all queries	
Retrieved	25,000
Relevant	9,690
Relevant retrieved	3,323
Geometric Mean Average Precision	0.0484
Binary Preference (BPREF)	0.1947

Priority	2
Query Construction	AUTOMATIC
Source Language	English
Topic Fields	title, description
Pooled	false
Multilingual from English using Powertrans and Class Cluster Lookup	

Interploated Recall (%)	Precision Averages (%)
0	44.23
10	28.21
20	21.43
30	15.31
40	6.93
50	1.80
60	1.21
70	1.00
80	0.00
90	0.00
100	0.00
Average precision (non-interpolated) for all relevant documents (averaged over queries)	
8.84	

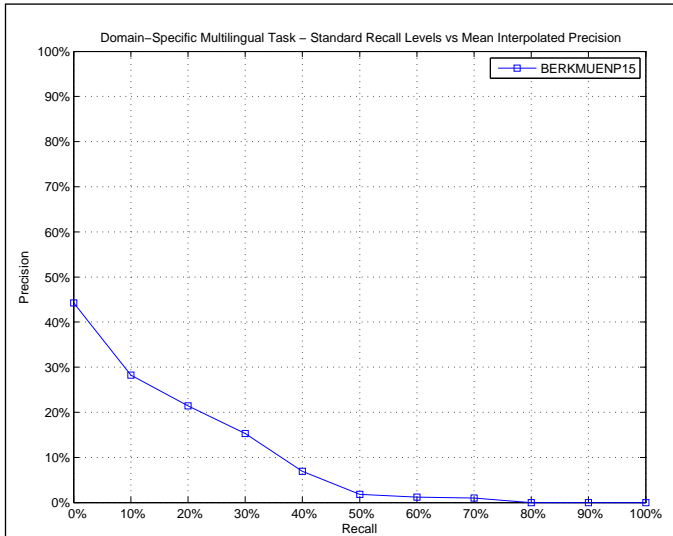

AVERAGE_PRECISION	
Maximum	0.2548
Minimum	0.0032
First Quartile	0.0172
Second Quartile	0.0666
Third Quartile	0.1410
Interquartile range	0.1239
Mean	0.0884
Standard Deviation	0.0823
Lower Outlier Threshold	0.0032
Upper Outlier Threshold	0.2548
Mean With No Outliers	0.0884
Std With No Outliers	0.0823

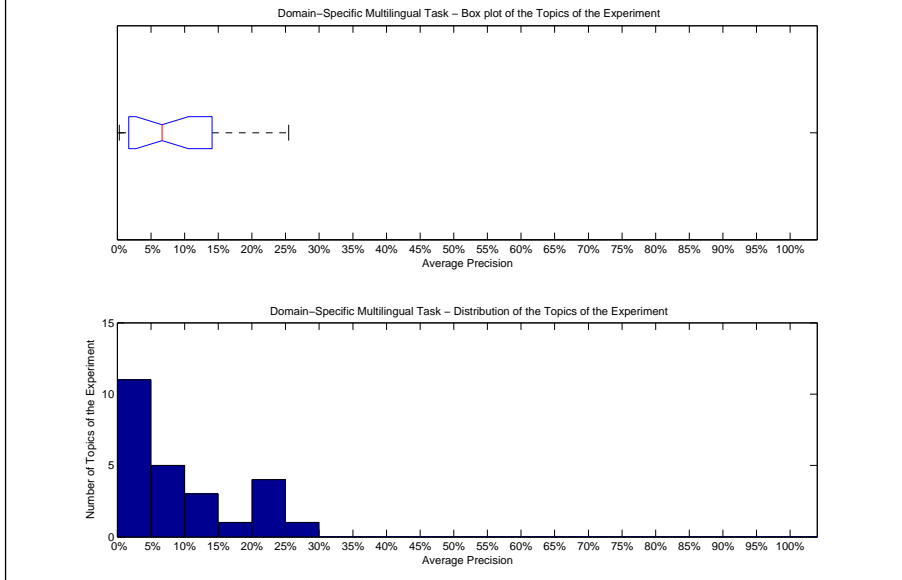

Precision averages (%) for individual queries			
176-DS	2.80	189-DS	1.08
177-DS	1.03	190-DS	7.74
178-DS	6.66	191-DS	7.90
179-DS	25.48	192-DS	1.87
180-DS	22.05	193-DS	23.29
181-DS	0.80	194-DS	7.80
182-DS	0.72	195-DS	20.45
183-DS	10.44	196-DS	0.32
184-DS	12.74	197-DS	1.25
185-DS	4.36	198-DS	21.50
186-DS	2.31	199-DS	3.55
187-DS	13.48	200-DS	5.29
188-DS	15.97		

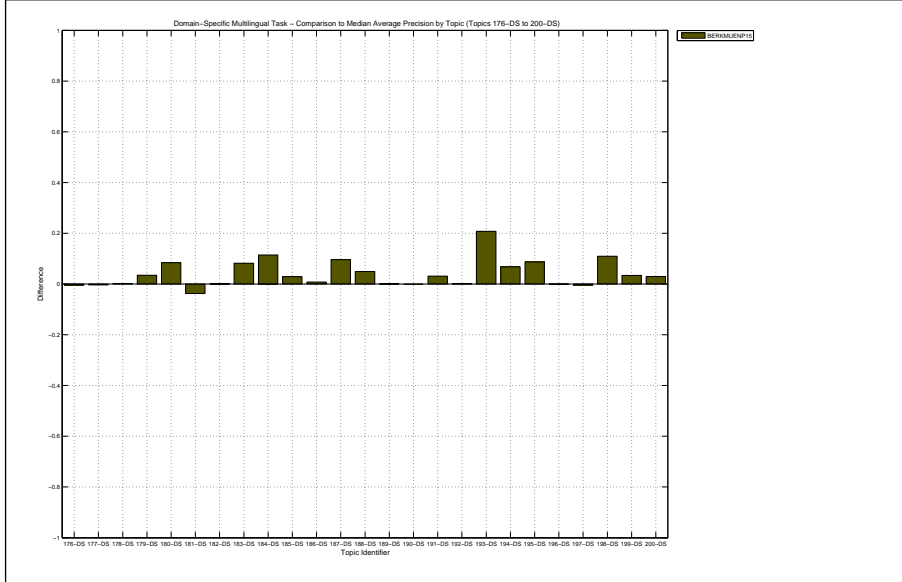

Docs Cutoff Levels	Precision at DCL (%)
5 docs	24.80
10 docs	23.60
15 docs	26.93
20 docs	28.60
30 docs	27.87
100 docs	27.80
200 docs	24.58
500 docs	18.44
1000 docs	13.29
R-Precision (precision after R document retrieved, where R = Relevant retrieved)	
	18.52

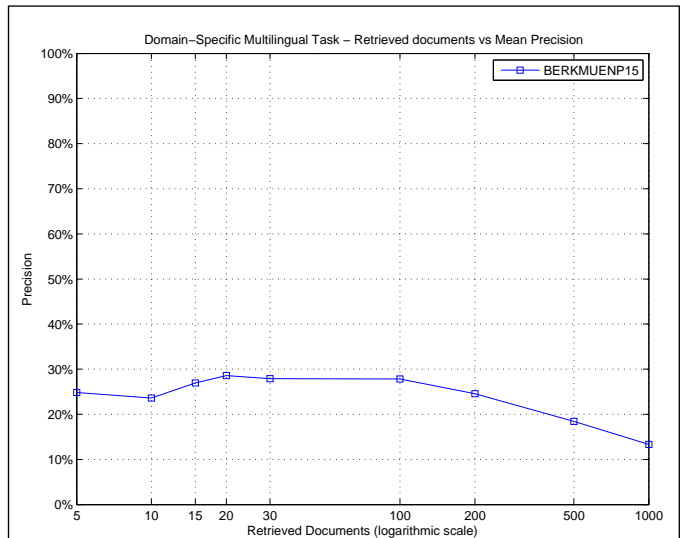

R_PRECISION	
Maximum	0.4048
Minimum	0.0000
First Quartile	0.0713
Second Quartile	0.1700
Third Quartile	0.3064
Interquartile range	0.2351
Mean	0.1852
Standard Deviation	0.1310
Lower Outlier Threshold	0.0000
Upper Outlier Threshold	0.4048
Mean With No Outliers	0.1852
Std With No Outliers	0.1310

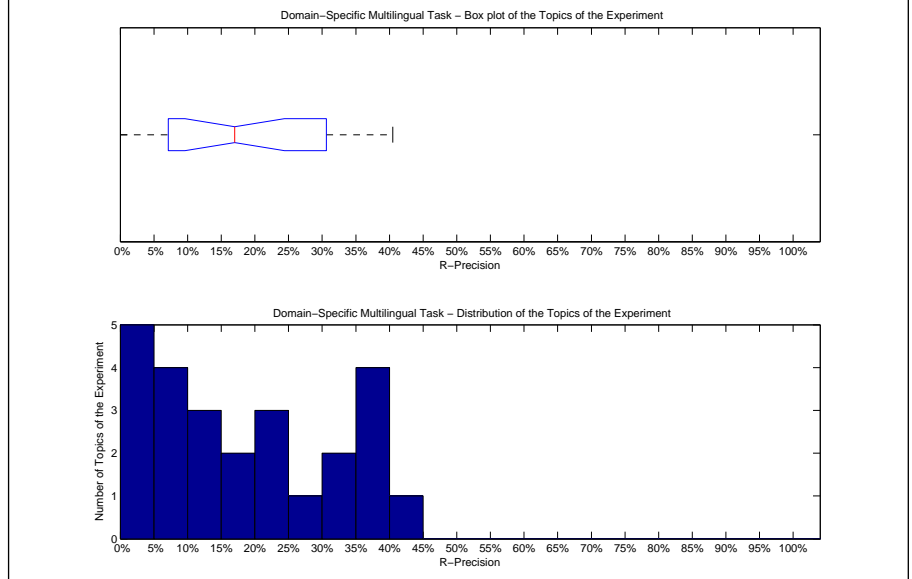

Precision averages (%) for individual queries			
176-DS	8.84	189-DS	4.31
177-DS	6.77	190-DS	21.14
178-DS	14.80	191-DS	17.00
179-DS	40.48	192-DS	7.25
180-DS	35.28	193-DS	38.14
181-DS	0.00	194-DS	21.80
182-DS	4.68	195-DS	37.56
183-DS	23.27	196-DS	0.00
184-DS	28.74	197-DS	4.46
185-DS	14.66	198-DS	35.81
186-DS	8.08	199-DS	10.13
187-DS	30.19	200-DS	17.73
188-DS	31.98		

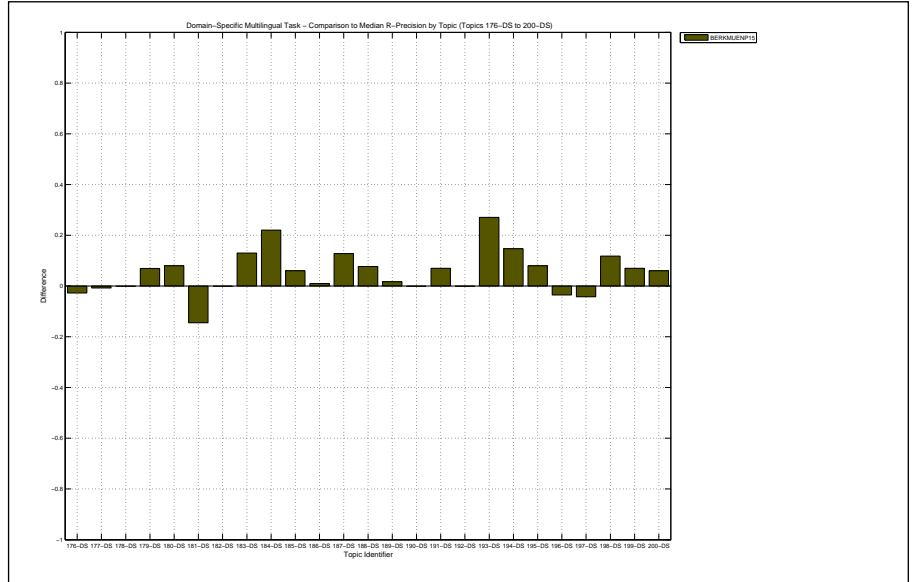

Overall statistics for 25 queries :		Priority	5
Total number of documents over all queries		Query Construction	AUTOMATIC
Retrieved	25,000	Source Language	English
Relevant	9,690	Topic Fields	title, description
Relevant retrieved	3,237	Pooled	false
Geometric Mean Average Precision		Multilingual from English using Powertrans and Thesaurus Lookup	
Binary Preference (BPREF)		0.1916	

Interploated Recall (%)	Precision Averages (%)
0	45.26
10	27.16
20	19.50
30	13.65
40	6.90
50	1.50
60	1.08
70	0.93
80	0.00
90	0.00
100	0.00

Average precision (non-interpolated) for all relevant documents (averaged over queries)

8.39

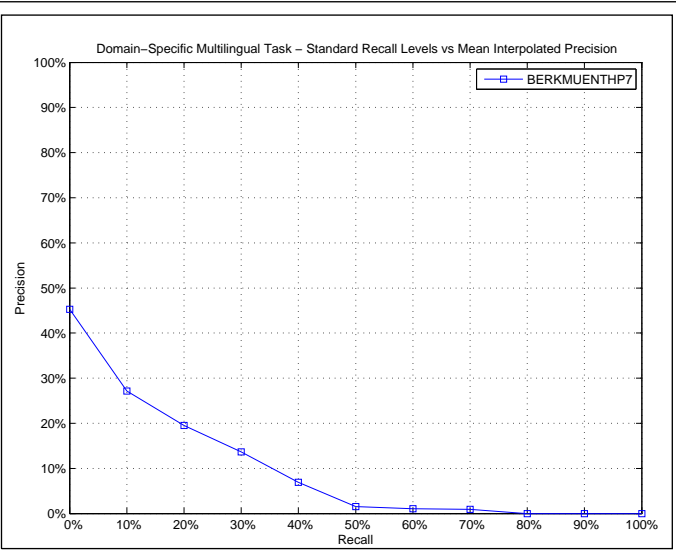

AVERAGE_PRECISION

Maximum	0.2515
Minimum	0.0013
First Quartile	0.0199
Second Quartile	0.0544
Third Quartile	0.1362
Interquartile range	0.1163
Mean	0.0839
Standard Deviation	0.0824
Lower Outlier Threshold	0.0013
Upper Outlier Threshold	0.2515
Mean With No Outliers	0.0839
Std With No Outliers	0.0824

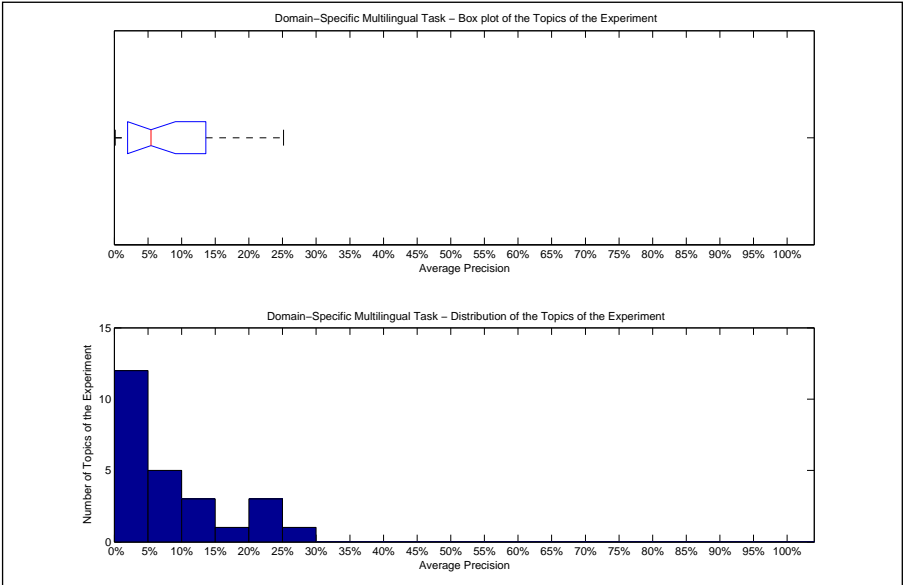

Precision averages (%) for individual queries

176-DS	3.23	189-DS	0.60
177-DS	1.39	190-DS	6.80
178-DS	6.29	191-DS	4.77
179-DS	23.81	192-DS	2.18
180-DS	25.15	193-DS	22.93
181-DS	1.14	194-DS	6.08
182-DS	0.45	195-DS	19.53
183-DS	8.42	196-DS	0.13
184-DS	11.19	197-DS	1.03
185-DS	4.33	198-DS	21.75
186-DS	2.41	199-DS	2.99
187-DS	14.40	200-DS	5.44
188-DS	13.35		

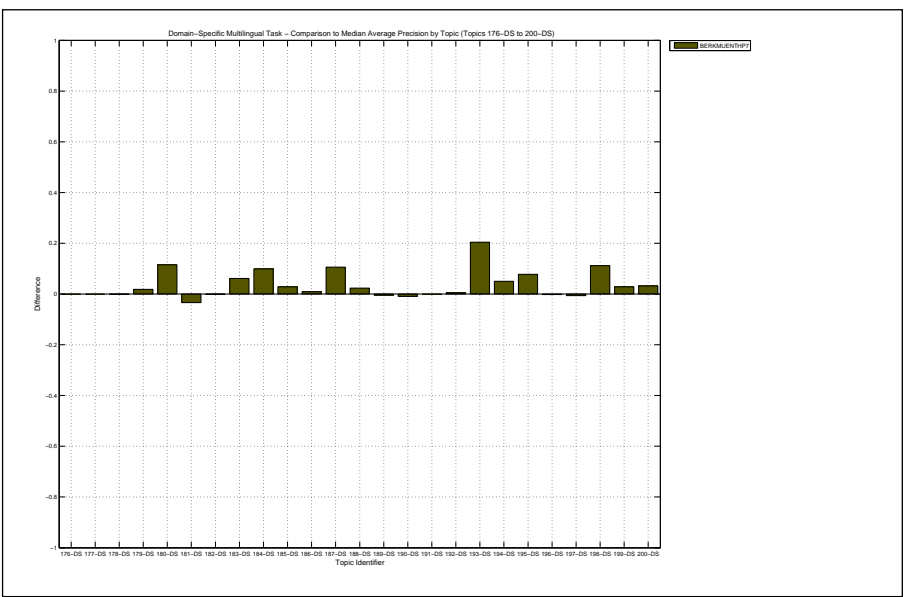

Docs Cutoff Levels	Precision at DCL (%)
5 docs	24.00
10 docs	23.60
15 docs	28.27
20 docs	28.20
30 docs	27.47
100 docs	26.64
200 docs	23.62
500 docs	17.80
1000 docs	12.95
R-Precision (precision after R document retrieved, where R = Relevant retrieved)	
	17.84

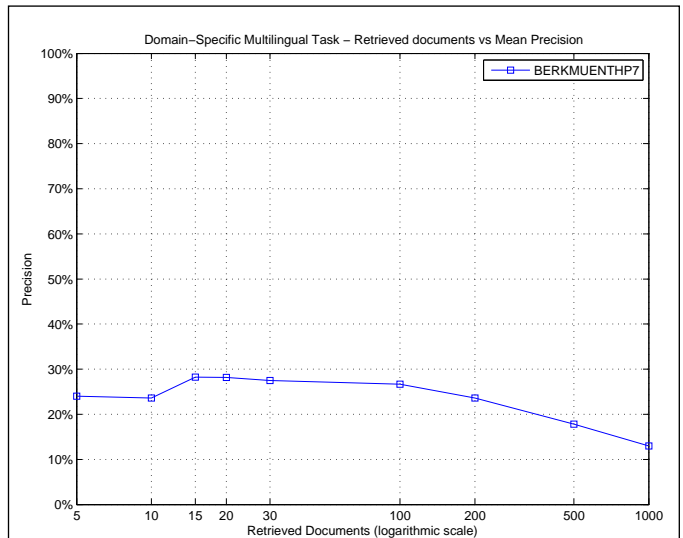

R_PRECISION	
Maximum	0.3950
Minimum	0.0000
First Quartile	0.0745
Second Quartile	0.1509
Third Quartile	0.2873
Interquartile range	0.2128
Mean	0.1784
Standard Deviation	0.1279
Lower Outlier Threshold	0.0000
Upper Outlier Threshold	0.3950
Mean With No Outliers	0.1784
Std With No Outliers	0.1279

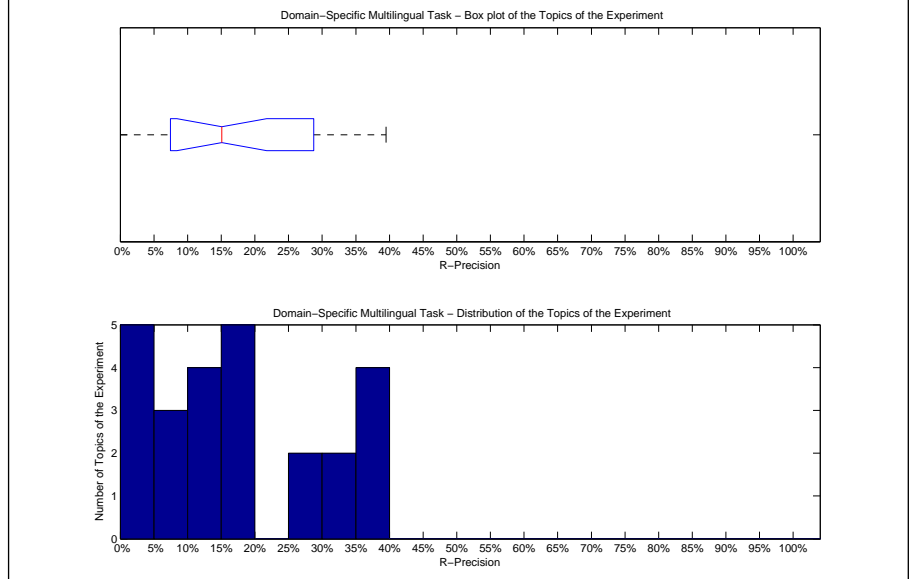

Precision averages (%) for individual queries			
176-DS	11.60	189-DS	2.59
177-DS	7.52	190-DS	19.49
178-DS	13.16	191-DS	11.00
179-DS	37.46	192-DS	7.25
180-DS	39.50	193-DS	39.11
181-DS	3.23	194-DS	18.45
182-DS	3.69	195-DS	36.34
183-DS	18.01	196-DS	0.00
184-DS	28.14	197-DS	4.46
185-DS	15.09	198-DS	34.63
186-DS	10.10	199-DS	8.86
187-DS	30.52	200-DS	17.73
188-DS	28.05		

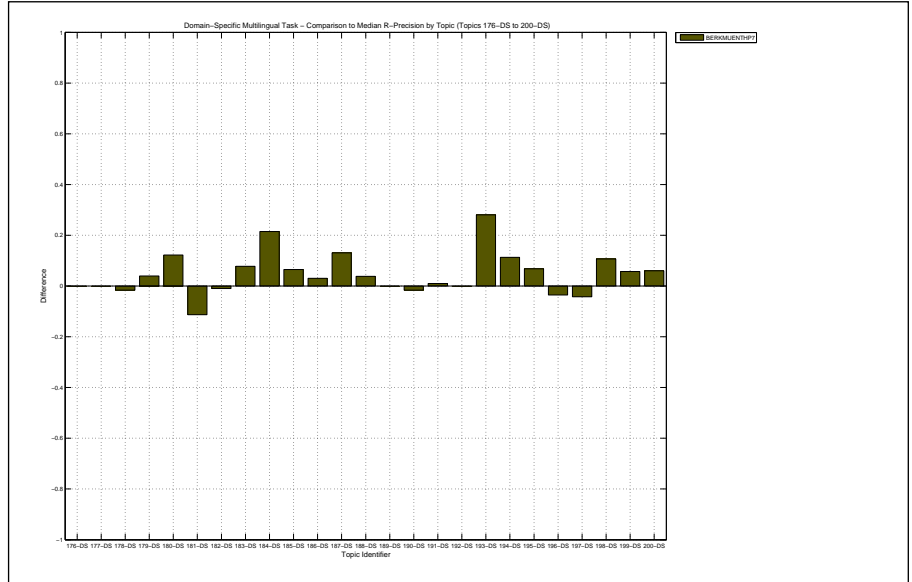

Overall statistics for 25 queries :		Priority	3
Total number of documents over all queries		Query Construction	AUTOMATIC
Retrieved	25,000	Source Language	Russian
Relevant	9,690	Topic Fields	title, description
Relevant retrieved	2,125	Pooled	false
Geometric Mean Average Precision		Multilingual from Russian using Powertrans and Class Cluster Lookup	
Binary Preference (BPREF)		0.1259	

Interploated Recall (%)	Precision Averages (%)
0	44.26
10	14.93
20	9.43
30	3.09
40	1.73
50	1.34
60	0.98
70	0.00
80	0.00
90	0.00
100	0.00

Average precision (non-interpolated) for all relevant documents (averaged over queries)

4.14

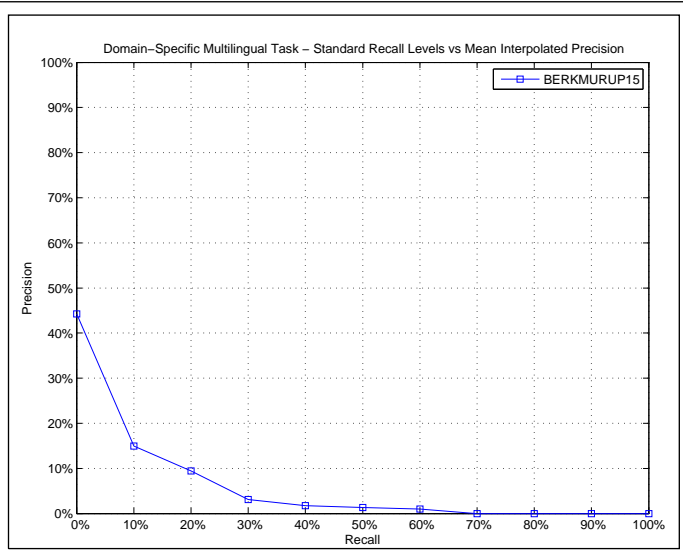

AVERAGE_PRECISION

Maximum	0.2094
Minimum	0.0003
First Quartile	0.0097
Second Quartile	0.0229
Third Quartile	0.0633
Interquartile range	0.0536
Mean	0.0414
Standard Deviation	0.0497
Lower Outlier Threshold	0.0003
Upper Outlier Threshold	0.1190
Mean With No Outliers	0.0345
Std With No Outliers	0.0360

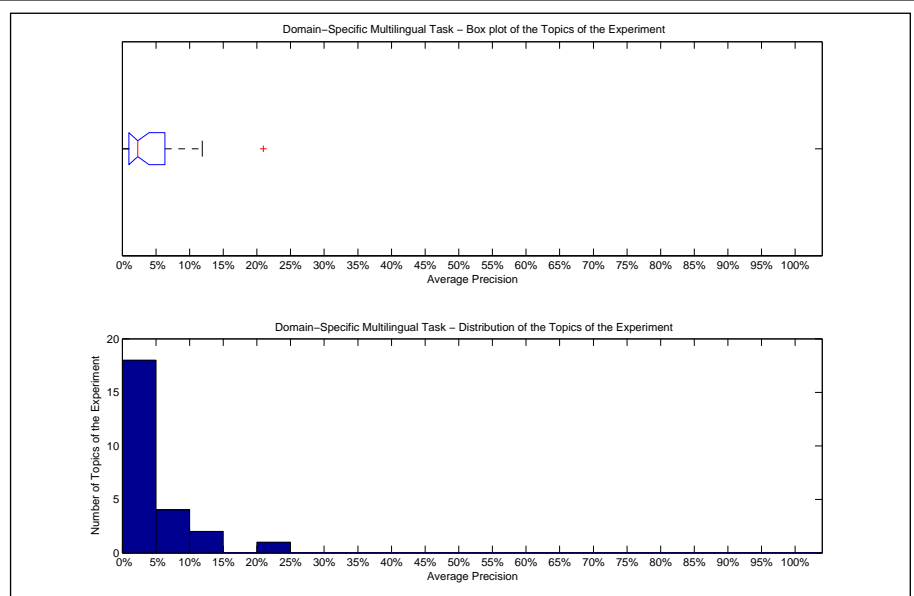

Precision averages (%) for individual queries

176-DS	0.05	189-DS	0.03
177-DS	1.09	190-DS	9.51
178-DS	0.46	191-DS	7.28
179-DS	20.94	192-DS	1.72
180-DS	10.95	193-DS	2.52
181-DS	4.76	194-DS	6.02
182-DS	0.62	195-DS	3.26
183-DS	2.27	196-DS	1.18
184-DS	1.29	197-DS	2.37
185-DS	1.48	198-DS	2.98
186-DS	0.38	199-DS	0.04
187-DS	8.23	200-DS	2.29
188-DS	11.90		

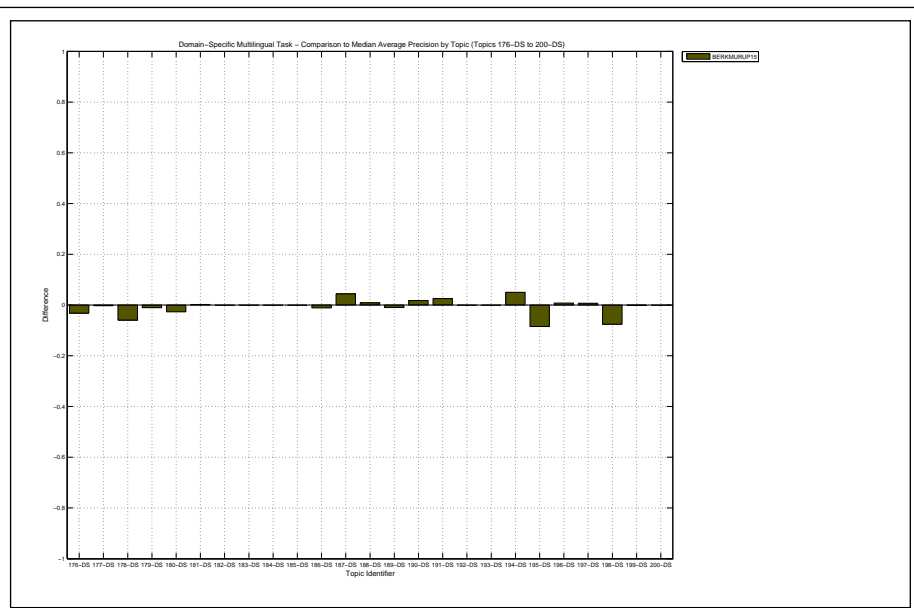

Docs Cutoff Levels	Precision at DCL (%)
5 docs	22.40
10 docs	17.60
15 docs	17.33
20 docs	16.20
30 docs	15.60
100 docs	15.44
200 docs	14.44
500 docs	11.29
1000 docs	8.50
R-Precision (precision after R document retrieved, where R = Relevant retrieved)	
	12.38

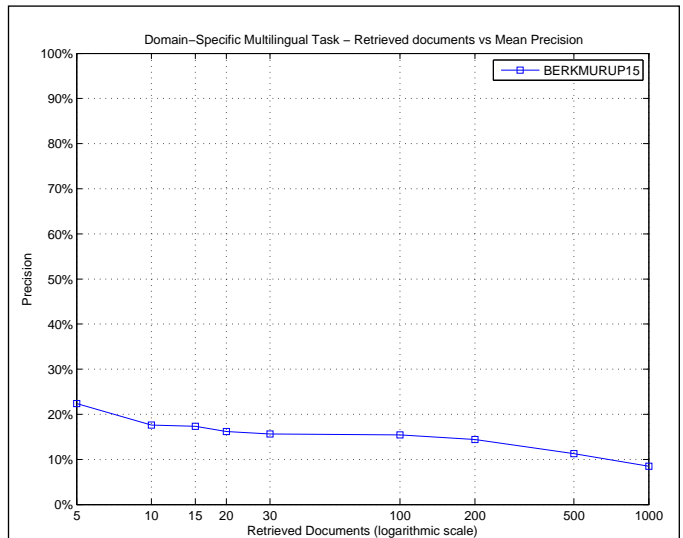

R_PRECISION	
Maximum	0.3082
Minimum	0.0000
First Quartile	0.0319
Second Quartile	0.1114
Third Quartile	0.1915
Interquartile range	0.1596
Mean	0.1238
Standard Deviation	0.0961
Lower Outlier Threshold	0.0000
Upper Outlier Threshold	0.3082
Mean With No Outliers	0.1238
Std With No Outliers	0.0961

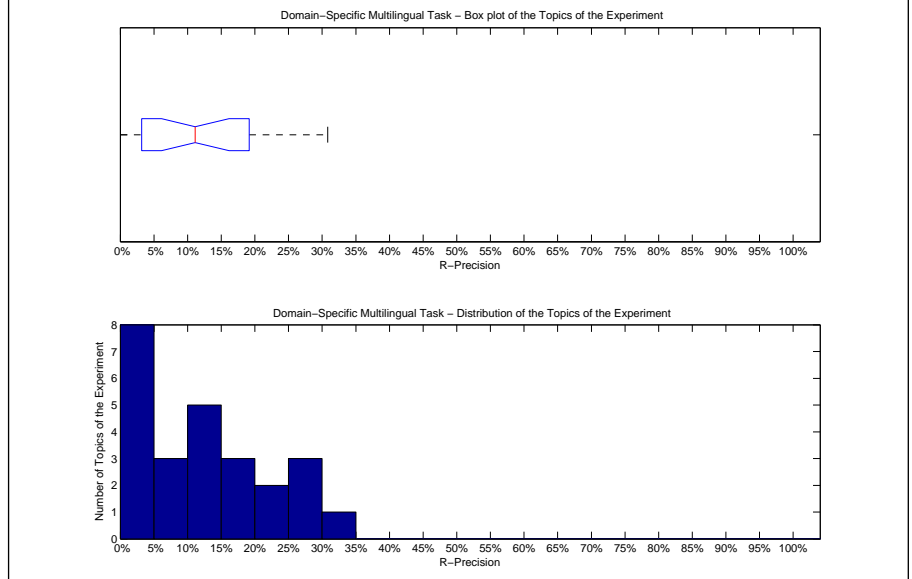

Precision averages (%) for individual queries			
176-DS	0.55	189-DS	0.00
177-DS	2.26	190-DS	27.94
178-DS	2.30	191-DS	18.00
179-DS	30.82	192-DS	8.70
180-DS	26.24	193-DS	13.87
181-DS	22.58	194-DS	16.14
182-DS	6.16	195-DS	17.40
183-DS	10.53	196-DS	4.23
184-DS	3.24	197-DS	11.14
185-DS	8.62	198-DS	12.16
186-DS	3.03	199-DS	0.63
187-DS	24.97	200-DS	13.04
188-DS	25.03		

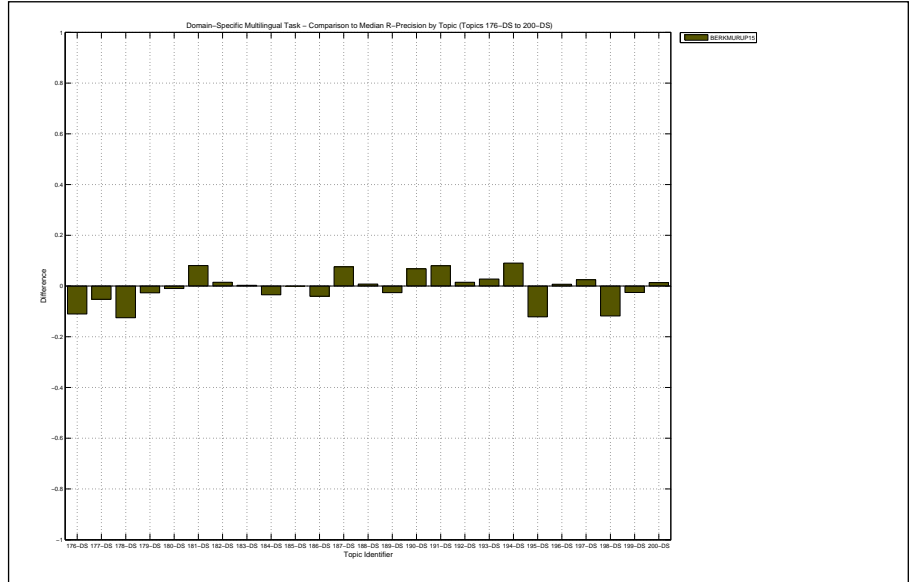

Overall statistics for 25 queries :	
Total number of documents over all queries	
Retrieved	25,000
Relevant	9,690
Relevant retrieved	2,087
Geometric Mean Average Precision	0.0156
Binary Preference (BPREF)	0.1230

Priority	6
Query Construction	AUTOMATIC
Source Language	Russian
Topic Fields	title, description
Pooled	false
Multilingual from Russian using Powertrans and Thesaurus Lookup	

Interploated Recall (%)	Precision Averages (%)
0	42.60
10	14.49
20	8.74
30	3.90
40	1.54
50	1.20
60	0.91
70	0.00
80	0.00
90	0.00
100	0.00

Average precision (non-interpolated) for all relevant documents (averaged over queries)

4.00

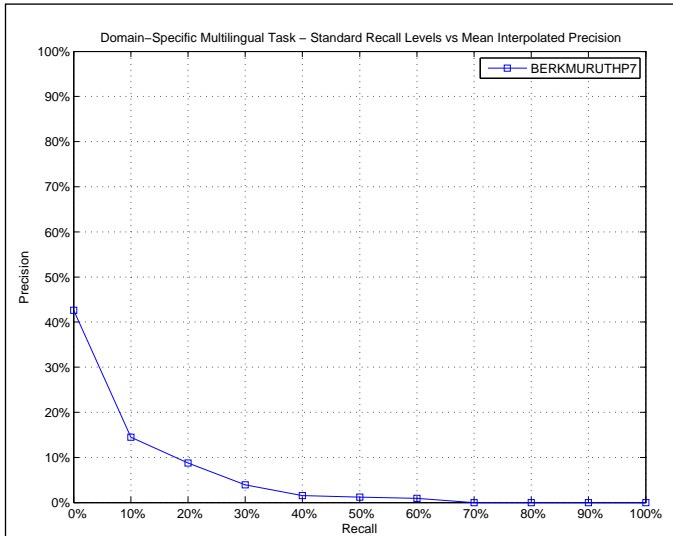

AVERAGE_PRECISION	
Maximum	0.1938
Minimum	0.0003
First Quartile	0.0040
Second Quartile	0.0258
Third Quartile	0.0554
Interquartile range	0.0514
Mean	0.0400
Standard Deviation	0.0480
Lower Outlier Threshold	0.0003
Upper Outlier Threshold	0.0989
Mean With No Outliers	0.0290
Std With No Outliers	0.0293

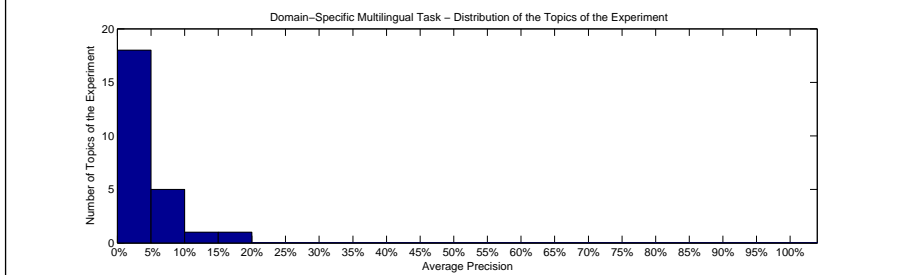
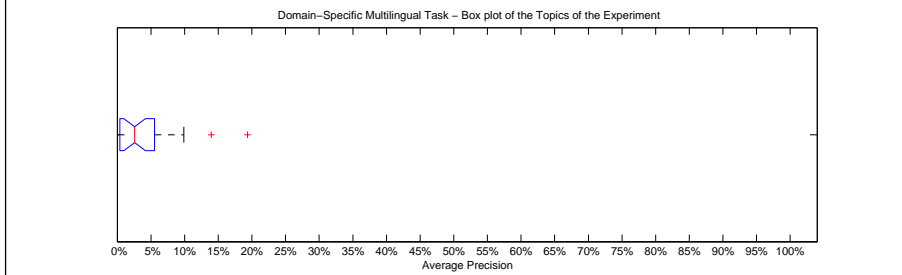

Precision averages (%) for individual queries			
176-DS	0.08	189-DS	0.04
177-DS	1.24	190-DS	9.89
178-DS	0.39	191-DS	5.53
179-DS	19.38	192-DS	1.34
180-DS	8.80	193-DS	2.70
181-DS	4.52	194-DS	5.57
182-DS	0.40	195-DS	4.19
183-DS	2.58	196-DS	0.37
184-DS	1.04	197-DS	1.70
185-DS	1.87	198-DS	3.31
186-DS	0.34	199-DS	0.03
187-DS	7.89	200-DS	2.81
188-DS	13.97		

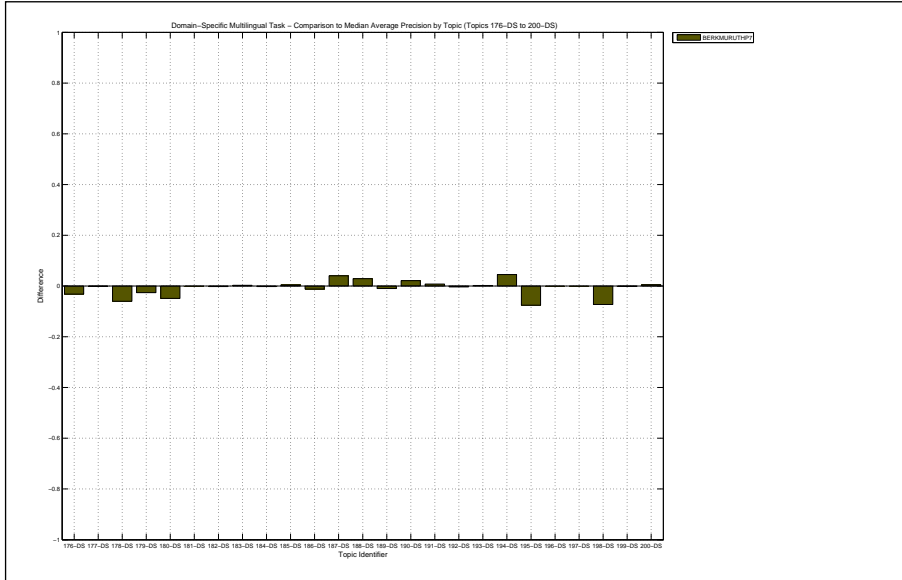

Docs Cutoff Levels	Precision at DCL (%)
5 docs	20.80
10 docs	18.00
15 docs	18.67
20 docs	18.00
30 docs	16.40
100 docs	14.68
200 docs	14.04
500 docs	11.24
1000 docs	8.35
R-Precision (precision after R document retrieved, where R = Relevant retrieved)	
	11.92

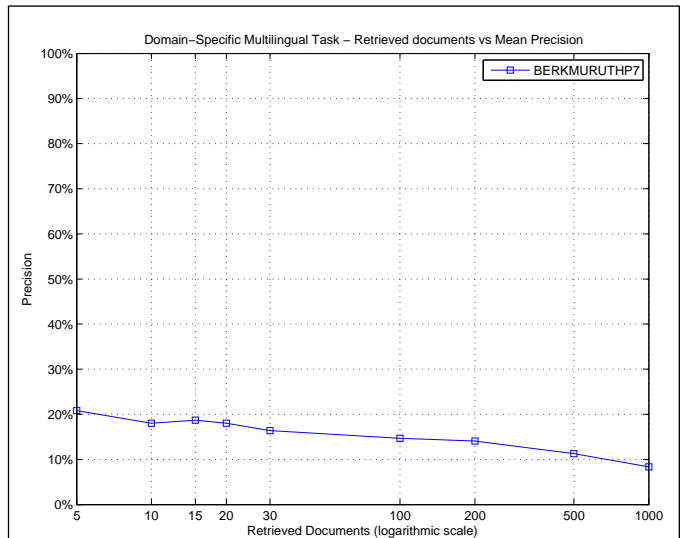

R_PRECISION	
Maximum	0.2960
Minimum	0.0000
First Quartile	0.0301
Second Quartile	0.1000
Third Quartile	0.2008
Interquartile range	0.1707
Mean	0.1192
Standard Deviation	0.0978
Lower Outlier Threshold	0.0000
Upper Outlier Threshold	0.2960
Mean With No Outliers	0.1192
Std With No Outliers	0.0978

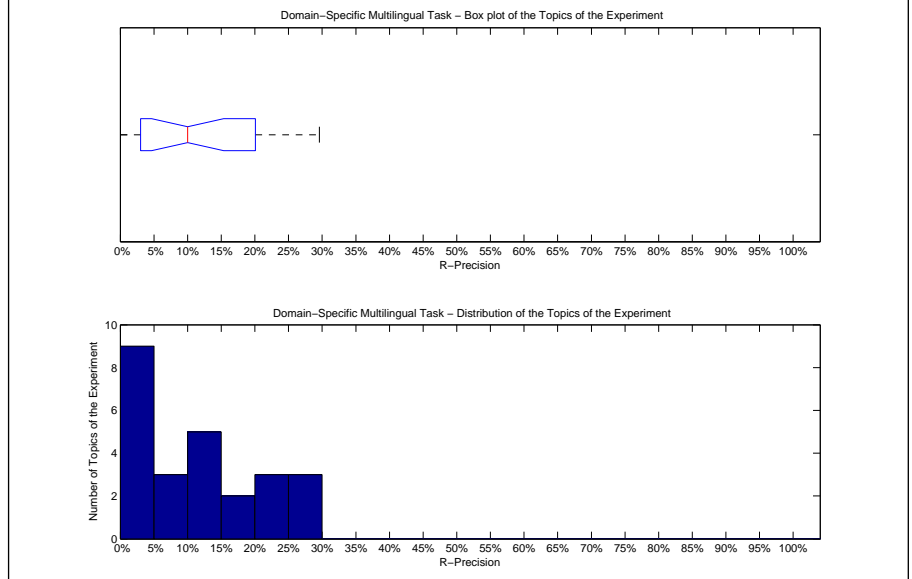

Precision averages (%) for individual queries			
176-DS	0.55	189-DS	0.00
177-DS	2.26	190-DS	29.60
178-DS	1.64	191-DS	10.00
179-DS	29.31	192-DS	7.25
180-DS	24.34	193-DS	14.42
181-DS	22.58	194-DS	17.19
182-DS	2.96	195-DS	19.24
183-DS	10.25	196-DS	3.52
184-DS	3.44	197-DS	8.66
185-DS	9.48	198-DS	13.01
186-DS	3.03	199-DS	0.63
187-DS	22.97	200-DS	13.71
188-DS	27.92		

